88247	AUXILIAR DE ELETRICISTA COM ENCARGOS COMPLEMENTARES	SINAPI	H	1,32320000	R$ 23,50	R$ 31,09
88264	ELETRICISTA COM ENCARGOS COMPLEMENTARES	SINAPI	H	1,32320000	R$ 28,25	R$ 37,38
				TOTAL Mão de Obra com Encargos Complementares:		R$ 68,47
				VALOR:		R$ 661,65

18.2.15. 101893 DISJUNTOR TRIPOLAR TIPO NEMA, CORRENTE NOMINAL DE 10 ATÉ 50A - FORNECIMENTO E INSTALAÇÃO. AF_10/2020 (UN)

Material		FONTE	UNID	COEFICIENTE	PREÇO UNITÁRIO	TOTAL
00002292	DISJUNTOR TIPO NEMA, TRIPOLAR 10 ATÉ 50A, TENSAO MAXIMA DE 415 V	SINAPI	UN	1,00000000	R$ 67,30	R$ 67,30
00001571	TERMINAL A COMPRESSAO EM COBRE ESTANHADO PARA CABO 4 MM2, 1 FURO E 1 COMPRESSAO, PARA PARAFUSO DE FIXACAO M5	SINAPI	UN	3,00000000	R$ 1,10	R$ 3,30
				TOTAL Material:		R$ 70,60

Mão de Obra com Encargos Complementares		FONTE	UNID	COEFICIENTE	PREÇO UNITÁRIO	TOTAL
88247	AUXILIAR DE ELETRICISTA COM ENCARGOS COMPLEMENTARES	SINAPI	H	0,19680000	R$ 23,50	R$ 4,62
88264	ELETRICISTA COM ENCARGOS COMPLEMENTARES	SINAPI	H	0,19680000	R$ 28,25	R$ 5,61
				TOTAL Mão de Obra com Encargos Complementares:		R$ 10,23
				VALOR:		R$ 80,91

18.2.17. 101898 DISJUNTOR TERMOMAGNÉTICO TRIPOLAR , CORRENTE NOMINAL DE 400A - FORNECIMENTO E INSTALAÇÃO. AF_10/2020 (UN)

Material		FONTE	UNID	COEFICIENTE	PREÇO UNITÁRIO	TOTAL
00002379	DISJUNTOR TERMOMAGNETICO TRIPOLAR 400 A / 600 V, TIPO JXD / ICC - 40 KA	SINAPI	UN	1,00000000	R$ 1.086,49	R$ 1.086,49
00001561	TERMINAL A COMPRESSAO EM COBRE ESTANHADO PARA CABO 120 MM2, 1 FURO E 1 COMPRESSAO, PARA PARAFUSO DE FIXACAO M12	SINAPI	UN	3,00000000	R$ 9,88	R$ 29,64
				TOTAL Material:		R$ 1.116,13

Mão de Obra com Encargos Complementares		FONTE	UNID	COEFICIENTE	PREÇO UNITÁRIO	TOTAL
88247	AUXILIAR DE ELETRICISTA COM ENCARGOS COMPLEMENTARES	SINAPI	H	1,32320000	R$ 23,50	R$ 31,09
88264	ELETRICISTA COM ENCARGOS COMPLEMENTARES	SINAPI	H	1,32320000	R$ 28,25	R$ 37,38
				TOTAL Mão de Obra com Encargos Complementares:		R$ 68,47
				VALOR:		R$ 1.184,60

18.3.1. 91834 ELETRODUTO FLEXÍVEL CORRUGADO, PVC, DN 25 MM (3/4"), PARA CIRCUITOS TERMINAIS, INSTALADO EM FORRO - FORNECIMENTO E INSTALAÇÃO. AF_03/2023 (M)

Material		FONTE	UNID	COEFICIENTE	PREÇO UNITÁRIO	TOTAL
00002688	ELETRODUTO PVC FLEXÍVEL CORRUGADO, COR AMARELA, DE 25 MM	SINAPI	M	1,10000000	R$ 2,20	R$ 2,42
				TOTAL Material:		R$ 2,42

Mão de Obra com Encargos Complementares		FONTE	UNID	COEFICIENTE	PREÇO UNITÁRIO	TOTAL
88247	AUXILIAR DE ELETRICISTA COM ENCARGOS COMPLEMENTARES	SINAPI	H	0,09100000	R$ 23,50	R$ 2,13
88264	ELETRICISTA COM ENCARGOS COMPLEMENTARES	SINAPI	H	0,09100000	R$ 28,25	R$ 2,57
				TOTAL Mão de Obra com Encargos Complementares:		R$ 4,70

Serviço		FONTE	UNID	COEFICIENTE	PREÇO UNITÁRIO	TOTAL
91170	FIXAÇÃO DE TUBOS HORIZONTAIS DE PVC ÁGUA, PVC ESGOTO, PVC ÁGUA PLUVIAL, CPVC, PPR, COBRE OU AÇO, DIÂMETROS MENORES OU IGUAIS A 40 MM, COM ABRAÇADEIRA METÁLICA RÍGIDA TIPO U PERFIL 1 1/4", FIXADA EM PERFILADO EM LAJE. AF_09/2023_PS	SINAPI	M	1,00000000	R$ 12,71	R$ 12,71
				TOTAL Serviço:		R$ 12,71
				VALOR:		R$ 19,83

18.3.2. 91838 ELETRODUTO FLEXÍVEL CORRUGADO, PVC, DN 32 MM (1"), PARA CIRCUITOS TERMINAIS, INSTALADO EM FORRO - FORNECIMENTO E INSTALAÇÃO. AF_03/2023 (M)

Material		FONTE	UNID	COEFICIENTE	PREÇO UNITÁRIO	TOTAL
00002690	ELETRODUTO PVC FLEXÍVEL CORRUGADO, COR AMARELA, DE 32 MM	SINAPI	M	1,10000000	R$ 3,77	R$ 4,14
				TOTAL Material:		R$ 4,14

Mão de Obra com Encargos Complementares		FONTE	UNID	COEFICIENTE	PREÇO UNITÁRIO	TOTAL
88247	AUXILIAR DE ELETRICISTA COM ENCARGOS COMPLEMENTARES	SINAPI	H	0,10500000	R$ 23,50	R$ 2,46
88264	ELETRICISTA COM ENCARGOS COMPLEMENTARES	SINAPI	H	0,10500000	R$ 28,25	R$ 2,96
				TOTAL Mão de Obra com Encargos Complementares:		R$ 5,42

Serviço		FONTE	UNID	COEFICIENTE	PREÇO UNITÁRIO	TOTAL
91170	FIXAÇÃO DE TUBOS HORIZONTAIS DE PVC ÁGUA, PVC ESGOTO, PVC ÁGUA PLUVIAL, CPVC, PPR, COBRE OU AÇO, DIÂMETROS MENORES OU IGUAIS A 40 MM, COM ABRAÇADEIRA METÁLICA RÍGIDA TIPO U PERFIL 1 1/4", FIXADA EM PERFILADO EM LAJE. AF_09/2023_PS	SINAPI	M	1,00000000	R$ 12,71	R$ 12,71
				TOTAL Serviço:		R$ 12,71
				VALOR:		R$ 22,27

18.3.3. 91860 ELETRODUTO FLEXÍVEL CORRUGADO, PEAD, DN 40 MM (1 1/4"), PARA CIRCUITOS TERMINAIS, INSTALADO EM PAREDE - FORNECIMENTO E INSTALAÇÃO. AF_03/2023 (M)

Material		FONTE	UNID	COEFICIENTE	PREÇO UNITÁRIO	TOTAL
00039047	ELETRODUTO/DUTO PEAD FLEXÍVEL PAREDE SIMPLES, CORRUGADO HELICOIDAL, COR PRETA, SEM ROSCA, DE 1 1/4", CRC 660 N, PARA CABEAMENTO SUBTERRÂNEO (NBR 15715)	SINAPI	M	1,01700000	R$ 4,30	R$ 4,42
				TOTAL Material:		R$ 4,42

Mão de Obra com Encargos Complementares		FONTE	UNID	COEFICIENTE	PREÇO UNITÁRIO	TOTAL
88247	AUXILIAR DE ELETRICISTA COM ENCARGOS COMPLEMENTARES	SINAPI	H	0,15600000	R$ 23,50	R$ 3,90

PREFEITURA MUNICIPAL DE PICUÍ
0995
ESTADO PARAÍBA
COMISSÃO DE LICITAÇÃO
1031/2023
FLS. ANO
PICUÍ - PB

88264	ELETRICISTA COM ENCARGOS COMPLEMENTARES	SINAPI	H	0,1800000	R$ 28,04	R$ 4,58
				TOTAL Mão de Obra com Encargos Complementares		R$ 8,58
				VALOR:		R$ 13,01

18.3.4. 91866 ELETRODUTO RÍGIDO ROSCÁVEL, PVC, DN 20 MM (1/2"), PARA CIRCUITOS TERMINAIS, INSTALADO EM LAJE - FORNECIMENTO E INSTALAÇÃO. AF_03/2023 (M)

Material		FONTE	UNID	COEFICIENTE	PREÇO UNITÁRIO	TOTAL
00043132	ARAME RECOZIDO 16 BWG, D = 1,65 MM (0,015 KG/M) OU 18 BWG, D = 1,25 MM (0,010 KG/M)	SINAPI	KG	0,00160000	R$ 16,95	R$ 0,02
00002673	ELETRODUTO DE PVC RIGIDO ROSCAVEL DE 1/2", SEM LUVA	SINAPI	M	1,01000000	R$ 3,37	R$ 3,42
					TOTAL Material	R$ 3,44

Mão de Obra com Encargos Complementares		FONTE	UNID	COEFICIENTE	PREÇO UNITÁRIO	TOTAL
88247	AUXILIAR DE ELETRICISTA COM ENCARGOS COMPLEMENTARES	SINAPI	H	0,05000000	R$ 23,50	R$ 1,18
88264	ELETRICISTA COM ENCARGOS COMPLEMENTARES	SINAPI	H	0,08000000	R$ 28,05	R$ 2,24
				TOTAL Mão de Obra com Encargos Complementares		R$ 4,14
				VALOR:		R$ 7,58

18.3.5. FNDE 90 ELETRODUTO RÍGIDO, EM AÇO ZINCADO OU GALVANIZADO, TIPO PESADO, DN=1", APARENTE - FORNECIMENTO E INSTALAÇÃO. (M)

Não cadastrado		FONTE	UNID	COEFICIENTE	PREÇO UNITÁRIO	TOTAL
FNDE 90	ELETRODUTO RÍGIDO, EM AÇO ZINCADO OU GALVANIZADO, TIPO PESADO, DN=1", APARENTE - FORNECIMENTO E INSTALAÇÃO.	PROPRIA	M	1,00000000	R$ 35,65	R$ 35,65
					TOTAL Não cadastrado	R$ 35,65
					VALOR:	R$ 35,65

18.3.6. FNDE 91 ELETRODUTO EM AÇO ZINCADO OU GALVANIZADO DN=1 1/2", APARENTE - FORNECIMENTO E INSTALAÇÃO. (M)

Não cadastrado		FONTE	UNID	COEFICIENTE	PREÇO UNITÁRIO	TOTAL
FNDE 91	ELETRODUTO EM AÇO ZINCADO OU GALVANIZADO DN=1 1/2", APARENTE - FORNECIMENTO E INSTALAÇÃO.	PROPRIA	M	1,00000000	R$ 49,57	R$ 49,57
					TOTAL Não cadastrado	R$ 49,57
					VALOR:	R$ 49,57

18.3.7. FNDE 92 ELETRODUTO EM AÇO ZINCADO OU GALVANIZADO DN=1 1/4", APARENTE - FORNECIMENTO E INSTALAÇÃO. (M)

Não cadastrado		FONTE	UNID	COEFICIENTE	PREÇO UNITÁRIO	TOTAL
FNDE 92	ELETRODUTO EM AÇO ZINCADO OU GALVANIZADO DN=1 1/4", APARENTE - FORNECIMENTO E INSTALAÇÃO.	PROPRIA	M	1,00000000	R$ 43,17	R$ 43,17
					TOTAL Não cadastrado	R$ 43,17
					VALOR:	R$ 43,17

18.3.8. FNDE 93 ELETRODUTO EM AÇO ZINCADO OU GALVANIZADO DN=2", APARENTE - FORNECIMENTO E INSTALAÇÃO. (M)

Não cadastrado		FONTE	UNID	COEFICIENTE	PREÇO UNITÁRIO	TOTAL
FNDE 93	ELETRODUTO EM AÇO ZINCADO OU GALVANIZADO DN=2", APARENTE - FORNECIMENTO E INSTALAÇÃO.	PROPRIA	M	1,00000000	R$ 58,09	R$ 58,09
					TOTAL Não cadastrado	R$ 58,09
					VALOR:	R$ 58,09

18.3.9. FNDE 94 ELETRODUTO EM AÇO ZINCADO OU GALVANIZADO DN=3/4", APARENTE - FORNECIMENTO E INSTALAÇÃO. (M)

Não cadastrado		FONTE	UNID	COEFICIENTE	PREÇO UNITÁRIO	TOTAL
FNDE 94	ELETRODUTO EM AÇO ZINCADO OU GALVANIZADO DN=3/4", APARENTE - FORNECIMENTO E INSTALAÇÃO.	PROPRIA	M	1,00000000	R$ 32,13	R$ 32,13
					TOTAL Não cadastrado	R$ 32,13
					VALOR:	R$ 32,13

18.3.10. FNDE 95 ELETRODUTO EM AÇO ZINCADO OU GALVANIZADO DN=4", APARENTE - FORNECIMENTO E INSTALAÇÃO. (M)

Não cadastrado		FONTE	UNID	COEFICIENTE	PREÇO UNITÁRIO	TOTAL
FNDE 95	ELETRODUTO EM AÇO ZINCADO OU GALVANIZADO DN=4", APARENTE - FORNECIMENTO E INSTALAÇÃO.	PROPRIA	M	1,00000000	R$ 86,11	R$ 86,11
					TOTAL Não cadastrado	R$ 86,11
					VALOR:	R$ 86,11

18.3.11. 97886 CAIXA ENTERRADA ELÉTRICA RETANGULAR, EM ALVENARIA COM TIJOLOS CERÂMICOS MACIÇOS, FUNDO COM BRITA, DIMENSÕES INTERNAS: 0,3X0,3X0,3 M. AF_12/2020 (UN)

Material		FONTE	UNID	COEFICIENTE	PREÇO UNITÁRIO	TOTAL
00007258	TIJOLO CERAMICO MACICO COMUM DE 5 X 10 X 20 CM (L X A X C)	SINAPI	UN	36,00000000	R$ 0,47	R$ 16,92
					TOTAL Material	R$ 16,92

Mão de Obra com Encargos Complementares		FONTE	UNID	COEFICIENTE	PREÇO UNITÁRIO	TOTAL
88309	PEDREIRO COM ENCARGOS COMPLEMENTARES	SINAPI	H	1,20000000	R$ 27,30	R$ 32,76
88310	SERVENTE COM ENCARGOS COMPLEMENTARES	SINAPI	H	0,90000000	R$ 21,94	R$ 19,74
				TOTAL Mão de Obra com Encargos Complementares		R$ 52,50

Serviço		FONTE	UNID	COEFICIENTE	PREÇO UNITÁRIO	TOTAL
100475	ARGAMASSA TRAÇO 1:3 (EM VOLUME DE CIMENTO E AREIA MEDIA COMUM) COM ADIÇÃO DE IMPERMEABILIZANTE, PREPARO MECÂNICO COM BETONEIRA 400 L. AF_08/2019	SINAPI	M3	0,02750000	R$ 796,26	R$ 22,13
87316	ARGAMASSA TRAÇO 1:4 (EM VOLUME DE CIMENTO E AREIA GROSSA UMIDA) PARA CHAPISCO CONVENCIONAL, PREPARO MECÂNICO COM BETONEIRA 400 L. AF_06/2015	SINAPI	M3	0,00390000	R$ 515,70	R$ 2,01
97734	PEÇA RETANGULAR PRÉ-MOLDADA, VOLUME DE CONCRETO DE 10 A 30 LITROS, TAXA DE AÇO APROXIMADA DE 30KG/M³. AF_05/2021	SINAPI	M3	0,01750000	R$ 3.120,29	R$ 52,85

0996
SÃO DE LICITAÇÃO
1032/2025

101819	PREPARO DE FUNDO DE VALA COM LARGURA MENOR QUE 1,5 M, COM CAMADA DE BRITA, LANÇAMENTO MANUAL. AF_03/2020	SINAPI	MO	0,03600000	R$ 290,93	R$ 10,47
					TOTAL Serviço:	R$ 87,44
					VALOR:	R$ 103,87

18.3.12. 97887 CAIXA ENTERRADA ELÉTRICA RETANGULAR, EM ALVENARIA COM TIJOLOS CERÂMICOS MACIÇOS, FUNDO COM BRITA, DIMENSÕES INTERNAS: 0,4X0,4X0,4 M. AF_12/2020 (UN)

Material		FONTE	UNID	COEFICIENTE	PREÇO UNITÁRIO	TOTAL
00007258	TIJOLO CERAMICO MACICO COMUM DE 5 X 10 X 20 CM (L X A X C)	SINAPI	UN	63,72140000	R$ 0,47	R$ 29,94
					TOTAL Material:	R$ 29,94

Mão de Obra com Encargos Complementares		FONTE	UNID	COEFICIENTE	PREÇO UNITÁRIO	TOTAL
88309	PEDREIRO COM ENCARGOS COMPLEMENTARES	SINAPI	H	2,11400000	R$ 27,30	R$ 58,99
88316	SERVENTE COM ENCARGOS COMPLEMENTARES	SINAPI	H	1,53100000	R$ 23,84	R$ 36,44
					TOTAL Mão de Obra com Encargos Complementares:	R$ 95,43

Serviço		FONTE	UNID	COEFICIENTE	PREÇO UNITÁRIO	TOTAL
100473	ARGAMASSA TRAÇO 1:3 (EM VOLUME DE CIMENTO E AREIA MÉDIA ÚMIDA) COM ADIÇÃO DE IMPERMEABILIZANTE, PREPARO MECÂNICO COM BETONEIRA 400 L. AF_08/2019	SINAPI	M3	0,04650000	R$ 706,96	R$ 32,86
87376	ARGAMASSA TRAÇO 1:4 (EM VOLUME DE CIMENTO E AREIA GROSSA ÚMIDA) PARA CHAPISCO CONVENCIONAL, PREPARO MECÂNICO COM BETONEIRA 400 L. AF_06/2015	SINAPI	M3	0,00640000	R$ 515,70	R$ 3,30
97334	PEÇA RETANGULAR PRÉ-MOLDADA, VOLUME DE CONCRETO DE 10 A 30 LITROS, TAXA DE AÇO APROXIMADA DE 30KG/M³. AF_03/2024	SINAPI	M3	0,02520000	R$ 3.020,29	R$ 76,11
101819	PREPARO DE FUNDO DE VALA COM LARGURA MENOR QUE 1,5 M, COM CAMADA DE BRITA, LANÇAMENTO MANUAL. AF_03/2020	SINAPI	M3	0,04900000	R$ 290,39	R$ 14,23
					TOTAL Serviço:	R$ 126,50
					VALOR:	R$ 254,93

18.3.13. 91937 CAIXA OCTOGONAL 3" X 3", PVC, INSTALADA EM LAJE - FORNECIMENTO E INSTALAÇÃO. AF_03/2023 (UN)

Material		FONTE	UNID	COEFICIENTE	PREÇO UNITÁRIO	TOTAL
00041271	CAIXA OCTOGONAL DE FUNDO MOVEL, EM PVC, DE 3" X 3", PARA ELETRODUTO FLEXIVEL CORRUGADO	SINAPI	UN	1,00000000	R$ 3,66	R$ 3,66
					TOTAL Material:	R$ 3,66

Mão de Obra com Encargos Complementares		FONTE	UNID	COEFICIENTE	PREÇO UNITÁRIO	TOTAL
88247	AUXILIAR DE ELETRICISTA COM ENCARGOS COMPLEMENTARES	SINAPI	H	0,22000000	R$ 23,50	R$ 5,21
88264	ELETRICISTA COM ENCARGOS COMPLEMENTARES	SINAPI	H	0,22000000	R$ 26,05	R$ 5,73
					TOTAL Mão de Obra com Encargos Complementares:	R$ 10,94
					VALOR:	R$ 15,14

18.3.14. 95795 CONDULETE DE ALUMÍNIO, TIPO T, PARA ELETRODUTO DE AÇO GALVANIZADO DN 20 MM (3/4"), APARENTE - FORNECIMENTO E INSTALAÇÃO. AF_10/2022 (UN)

Material		FONTE	UNID	COEFICIENTE	PREÇO UNITÁRIO	TOTAL
00011950	BUCHA DE NYLON SEM ABA S6, COM PARAFUSO DE 4,20 X 40 MM EM AÇO ZINCADO COM ROSCA SOBERBA, CABEÇA CHATA E FENDA PHILLIPS	SINAPI	UN	2,00000000	R$ 0,31	R$ 0,62
00002574	CONDULETE DE ALUMINIO TIPO T, PARA ELETRODUTO ROSCAVEL DE 3/4", COM TAMPA CEGA	SINAPI	UN	1,00000000	R$ 14,33	R$ 14,33
					TOTAL Material:	R$ 14,95

Mão de Obra com Encargos Complementares		FONTE	UNID	COEFICIENTE	PREÇO UNITÁRIO	TOTAL
88247	AUXILIAR DE ELETRICISTA COM ENCARGOS COMPLEMENTARES	SINAPI	H	0,35410000	R$ 23,50	R$ 8,41
88264	ELETRICISTA COM ENCARGOS COMPLEMENTARES	SINAPI	H	0,39010000	R$ 26,05	R$ 10,17
					TOTAL Mão de Obra com Encargos Complementares:	R$ 18,57
					VALOR:	R$ 33,47

18.3.15. 95797 CONDULETE DE ALUMÍNIO, TIPO LR, PARA ELETRODUTO DE AÇO GALVANIZADO DN 20 MM (3/4"), APARENTE - FORNECIMENTO E INSTALAÇÃO. AF_10/2022 (UN)

Material		FONTE	UNID	COEFICIENTE	PREÇO UNITÁRIO	TOTAL
00011950	BUCHA DE NYLON SEM ABA S6, COM PARAFUSO DE 4,20 X 40 MM EM AÇO ZINCADO COM ROSCA SOBERBA, CABEÇA CHATA E FENDA PHILLIPS	SINAPI	UN	2,00000000	R$ 0,31	R$ 0,62
00002583	CONDULETE DE ALUMINIO TIPO LR, PARA ELETRODUTO ROSCAVEL DE 3/4", COM TAMPA CEGA	SINAPI	UN	1,00000000	R$ 12,43	R$ 12,43
					TOTAL Material:	R$ 13,05

Mão de Obra com Encargos Complementares		FONTE	UNID	COEFICIENTE	PREÇO UNITÁRIO	TOTAL
88247	AUXILIAR DE ELETRICISTA COM ENCARGOS COMPLEMENTARES	SINAPI	H	0,31540000	R$ 23,50	R$ 7,41
88264	ELETRICISTA COM ENCARGOS COMPLEMENTARES	SINAPI	H	0,31540000	R$ 26,05	R$ 8,21
					TOTAL Mão de Obra com Encargos Complementares:	R$ 15,62
					VALOR:	R$ 28,67

18.3.16. FNDE 305 CAIXA DE PASSAGEM/ LUZ / TELEFONIA, DE EMBUTIR, EM CHAPA DE ACO GALVANIZADO, DIMENSOES 20 X 20 X *12* CM (PADRAO CONCESSIONARIA LOCAL) (UN)

Não cotado		FONTE	UNID	COEFICIENTE	PREÇO UNITÁRIO	TOTAL
FNDE 305	CAIXA DE PASSAGEM/ LUZ / TELEFONIA, DE EMBUTIR, EM CHAPA DE ACO GALVANIZADO, DIMENSOES 20 X 20 X *12* CM (PADRAO CONCESSIONARIA LOCAL)	PRÓPRIA	UN	1,00000000	R$ 69,58	R$ 69,58
					TOTAL Não cotado:	R$ 69,58
					VALOR:	R$ 69,58

18.3.17. FNDE 306 CAIXA DE PASSAGEM/ LUZ / TELEFONIA, DE EMBUTIR, EM CHAPA DE ACO GALVANIZADO, DIMENSOES 40 X 40 X *12* CM (PADRAO CONCESSIONARIA LOCAL) (UN)

Não cotado		FONTE	UNID	COEFICIENTE	PREÇO UNITÁRIO	TOTAL

PREFEITURA ADMINISTRATIVA 0997 ASSINADO ELETRONICAMENTE
COMISSÃO DE LICITAÇÃO 1033/2025 ANO

FNDE 306	CAIXA DE PASSAGEM/ LUZ / TELEFONIA, DE EMBUTIR, EM CHAPA DE AÇO GALVANIZADO, DIMENSÕES 40 X 40 X 12" CM (PADRÃO CONCESSIONÁRIA LOCAL)	PRÓPRIA	UN	1,00000000	R$ 132,33	R$ 132,33
					TOTAL Não radiadado:	R$ 132,33
					VALOR:	R$ 132,33

18.3.18. FNDE 307 CAIXA DE PASSAGEM SOBREPOR AÇO PINTADA 10 X 10 X 8 CM (UN)

Não radiadado		FONTE	UNID	COEFICIENTE	PREÇO UNITÁRIO	TOTAL
FNDE 307	CAIXA DE PASSAGEM SOBREPOR AÇO PINTADA 10 X 10 X 8 CM	PRÓPRIA	UN	1,00000000	R$ 34,55	R$ 34,55
					TOTAL Não radiadado:	R$ 34,55
					VALOR:	R$ 34,55

18.3.19. 92658 LUVA, EM FERRO GALVANIZADO, CONEXÃO ROSQUEADA, DN 25 (1"), INSTALADO EM REDE DE ALIMENTAÇÃO PARA SPRINKLER - FORNECIMENTO E INSTALAÇÃO. AF_10/2020 (UN)

Material		FONTE	UNID	COEFICIENTE	PREÇO UNITÁRIO	TOTAL
00003148	FITA VEDA ROSCA EM ROLOS DE 18 MM X 50 M (L X C)	SINAPI	UN	0,01300000	R$ 14,75	R$ 0,19
00007307	FUNDO ANTICORROSIVO PARA METAIS FERROSOS (ZARCAO)	SINAPI	L	0,02500000	R$ 40,30	R$ 0,10
00009910	LUVA DE FERRO GALVANIZADO, COM ROSCA BSP, DE 1"	SINAPI	UN	1,00000000	R$ 14,96	R$ 14,96
					TOTAL Material	R$ 15,27

Mão de Obra com Encargos Complementares		FONTE	UNID	COEFICIENTE	PREÇO UNITÁRIO	TOTAL
88248	AUXILIAR DE ENCANADOR OU BOMBEIRO HIDRÁULICO COM ENCARGOS COMPLEMENTARES	SINAPI	H	0,30000000	R$ 22,48	R$ 6,74
88267	ENCANADOR OU BOMBEIRO HIDRÁULICO COM ENCARGOS COMPLEMENTARES	SINAPI	H	0,30000000	R$ 27,14	R$ 8,14
					TOTAL Mão de Obra com Encargos Complementares:	R$ 14,88
					VALOR:	R$ 30,15

18.3.20. 92662 LUVA, EM FERRO GALVANIZADO, CONEXÃO ROSQUEADA, DN 40 (1 1/2"), INSTALADO EM REDE DE ALIMENTAÇÃO PARA SPRINKLER - FORNECIMENTO E INSTALAÇÃO. AF_10/2020 (UN)

Material		FONTE	UNID	COEFICIENTE	PREÇO UNITÁRIO	TOTAL
00003148	FITA VEDA ROSCA EM ROLOS DE 18 MM X 50 M (L X C)	SINAPI	UN	0,01900000	R$ 14,75	R$ 0,28
00007307	FUNDO ANTICORROSIVO PARA METAIS FERROSOS (ZARCAO)	SINAPI	L	0,05000000	R$ 40,30	R$ 0,20
00009938	LUVA DE FERRO GALVANIZADO, COM ROSCA BSP, DE 1 1/2"	SINAPI	UN	1,00000000	R$ 25,60	R$ 25,60
					TOTAL Material	R$ 26,08

Mão de Obra com Encargos Complementares		FONTE	UNID	COEFICIENTE	PREÇO UNITÁRIO	TOTAL
88248	AUXILIAR DE ENCANADOR OU BOMBEIRO HIDRÁULICO COM ENCARGOS COMPLEMENTARES	SINAPI	H	0,32700000	R$ 22,48	R$ 7,37
88267	ENCANADOR OU BOMBEIRO HIDRÁULICO COM ENCARGOS COMPLEMENTARES	SINAPI	H	0,33700000	R$ 27,14	R$ 9,14
					TOTAL Mão de Obra com Encargos Complementares:	R$ 16,71
					VALOR:	R$ 42,79

18.3.21. 92660 LUVA, EM FERRO GALVANIZADO, CONEXÃO ROSQUEADA, DN 32 (1 1/4"), INSTALADO EM REDE DE ALIMENTAÇÃO PARA SPRINKLER - FORNECIMENTO E INSTALAÇÃO. AF_10/2020 (UN)

Material		FONTE	UNID	COEFICIENTE	PREÇO UNITÁRIO	TOTAL
00003148	FITA VEDA ROSCA EM ROLOS DE 18 MM X 50 M (L X C)	SINAPI	UN	0,01700000	R$ 14,75	R$ 0,25
00007307	FUNDO ANTICORROSIVO PARA METAIS FERROSOS (ZARCAO)	SINAPI	L	0,02400000	R$ 40,30	R$ 0,97
00009911	LUVA DE FERRO GALVANIZADO, COM ROSCA BSP, DE 1 1/4"	SINAPI	UN	1,00000000	R$ 20,20	R$ 20,20
					TOTAL Material	R$ 21,42

Mão de Obra com Encargos Complementares		FONTE	UNID	COEFICIENTE	PREÇO UNITÁRIO	TOTAL
88248	AUXILIAR DE ENCANADOR OU BOMBEIRO HIDRÁULICO COM ENCARGOS COMPLEMENTARES	SINAPI	H	0,31600000	R$ 22,48	R$ 7,11
88267	ENCANADOR OU BOMBEIRO HIDRÁULICO COM ENCARGOS COMPLEMENTARES	SINAPI	H	0,31500000	R$ 27,14	R$ 8,63
					TOTAL Mão de Obra com Encargos Complementares:	R$ 15,77
					VALOR:	R$ 37,19

18.3.22. 92663 LUVA, EM FERRO GALVANIZADO, CONEXÃO ROSQUEADA, DN 15 (1/2"), INSTALADO EM RAMAIS E SUB-RAMAIS DE GÁS - FORNECIMENTO E INSTALAÇÃO. AF_10/2020 (UN)

Material		FONTE	UNID	COEFICIENTE	PREÇO UNITÁRIO	TOTAL
00003148	FITA VEDA ROSCA EM ROLOS DE 18 MM X 50 M (L X C)	SINAPI	UN	0,00800000	R$ 14,75	R$ 0,11
00007307	FUNDO ANTICORROSIVO PARA METAIS FERROSOS (ZARCAO)	SINAPI	L	0,02000000	R$ 40,30	R$ 0,80
00002908	LUVA DE FERRO GALVANIZADO, COM ROSCA BSP, DE 1/2"	SINAPI	UN	1,00000000	R$ 6,76	R$ 6,76
					TOTAL Material	R$ 6,88

Mão de Obra com Encargos Complementares		FONTE	UNID	COEFICIENTE	PREÇO UNITÁRIO	TOTAL
88248	AUXILIAR DE ENCANADOR OU BOMBEIRO HIDRÁULICO COM ENCARGOS COMPLEMENTARES	SINAPI	H	0,17000000	R$ 22,48	R$ 3,82
88267	ENCANADOR OU BOMBEIRO HIDRÁULICO COM ENCARGOS COMPLEMENTARES	SINAPI	H	0,17000000	R$ 27,14	R$ 4,61
					TOTAL Mão de Obra com Encargos Complementares	R$ 8,43
					VALOR:	R$ 15,32

18.3.23. 92664 LUVA, EM FERRO GALVANIZADO, CONEXÃO ROSQUEADA, DN 50 (2"), INSTALADO EM REDE DE ALIMENTAÇÃO PARA SPRINKLER - FORNECIMENTO E INSTALAÇÃO. AF_10/2020 (UN)

Material		FONTE	UNID	COEFICIENTE	PREÇO UNITÁRIO	TOTAL
00003148	FITA VEDA ROSCA EM ROLOS DE 18 MM X 50 M (L X C)	SINAPI	UN	0,02400000	R$ 14,75	R$ 0,35
00007307	FUNDO ANTICORROSIVO PARA METAIS FERROSOS (ZARCAO)	SINAPI	L	0,02000000	R$ 40,30	R$ 0,81
00009912	LUVA DE FERRO GALVANIZADO, COM ROSCA BSP, DE 2"	SINAPI	UN	1,00000000	R$ 39,21	R$ 39,21

PROCESSO ADMINISTRATIVO 0998 ASSINADO ELETRONICAMENTE

COMISSÃO DE LICITAÇÃO 1034/2025 FLS ANO

					TOTAL Material	R$ 36,80

Mão de Obra com Encargos Complementares		FONTE	UNID	COEFICIENTE	PREÇO UNITÁRIO	TOTAL
88248	AUXILIAR DE ENCANADOR OU BOMBEIRO HIDRÁULICO COM ENCARGOS COMPLEMENTARES	SINAPI	H	0,35200000	R$ 22,48	R$ 8,19
88267	ENCANADOR OU BOMBEIRO HIDRÁULICO COM ENCARGOS COMPLEMENTARES	SINAPI	H	0,35200000	R$ 27,14	R$ 9,82
					TOTAL Mão de Obra com Encargos Complementares:	R$ 17,96
					VALOR:	R$ 57,75

18.5.24. 101920 LUVA, EM FERRO GALVANIZADO, 4", CONEXÃO ROSQUEADA, INSTALADO EM PRUMADAS - FORNECIMENTO E INSTALAÇÃO. AF_10/2020 (UN)

Material		FONTE	UNID	COEFICIENTE	PREÇO UNITÁRIO	TOTAL
00008148	FITA VEDA ROSCA EM ROLOS DE 18 MM X 50 M (L X C)	SINAPI	UN	0,04500000	R$ 14,75	R$ 0,66
00007307	FUNDO ANTICORROSIVO PARA METAIS FERROSOS (ZARCÃO)	SINAPI	L	0,01050000	R$ 40,30	R$ 0,42
00000915	LUVA DE FERRO GALVANIZADO, COM ROSCA BSP, DE 4"	SINAPI	UN	1,00000000	R$ 170,17	R$ 170,17
					TOTAL Material:	R$ 171,25

Mão de Obra com Encargos Complementares		FONTE	UNID	COEFICIENTE	PREÇO UNITÁRIO	TOTAL
88248	AUXILIAR DE ENCANADOR OU BOMBEIRO HIDRÁULICO COM ENCARGOS COMPLEMENTARES	SINAPI	H	0,83870000	R$ 22,48	R$ 18,85
88267	ENCANADOR OU BOMBEIRO HIDRÁULICO COM ENCARGOS COMPLEMENTARES	SINAPI	H	0,83870000	R$ 27,14	R$ 22,76
					TOTAL Mão de Obra com Encargos Complementares:	R$ 41,61
					VALOR:	R$ 212,86

18.4.1. 91926 CABO DE COBRE FLEXÍVEL ISOLADO, 2,5 MM², ANTI-CHAMA 450/750 V, PARA CIRCUITOS TERMINAIS - FORNECIMENTO E INSTALAÇÃO. AF_03/2023 (M)

Material		FONTE	UNID	COEFICIENTE	PREÇO UNITÁRIO	TOTAL
00001011	CABO DE COBRE, FLEXÍVEL, CLASSE 4 OU 5, ISOLAÇÃO EM PVC/A, ANTICHAMA BWF-B, 1 CONDUTOR, 450/750 V, SEÇÃO NOMINAL 2,5 MM2	SINAPI	M	1,24340000	R$ 2,12	R$ 2,63
00021127	FITA ISOLANTE ADESIVA ANTICHAMA, USO ATÉ 750 V, EM ROLO DE 19 MM X 5 M	SINAPI	UN	0,03940000	R$ 3,40	R$ 0,13
					TOTAL Material:	R$ 2,76

Mão de Obra com Encargos Complementares		FONTE	UNID	COEFICIENTE	PREÇO UNITÁRIO	TOTAL
88247	AUXILIAR DE ELETRICISTA COM ENCARGOS COMPLEMENTARES	SINAPI	H	0,02900000	R$ 23,50	R$ 0,68
88264	ELETRICISTA COM ENCARGOS COMPLEMENTARES	SINAPI	H	0,02900000	R$ 28,25	R$ 0,81
					TOTAL Mão de Obra com Encargos Complementares:	R$ 1,49
					VALOR:	R$ 4,15

18.4.2. 91928 CABO DE COBRE FLEXÍVEL ISOLADO, 4 MM², ANTI-CHAMA 450/750 V, PARA CIRCUITOS TERMINAIS - FORNECIMENTO E INSTALAÇÃO. AF_03/2023 (M)

Material		FONTE	UNID	COEFICIENTE	PREÇO UNITÁRIO	TOTAL
00000981	CABO DE COBRE, FLEXÍVEL, CLASSE 4 OU 5, ISOLAÇÃO EM PVC/A, ANTICHAMA BWF-B, 1 CONDUTOR, 450/750 V, SEÇÃO NOMINAL 4 MM2	SINAPI	M	1,24340000	R$ 3,52	R$ 4,37
00021127	FITA ISOLANTE ADESIVA ANTICHAMA, USO ATÉ 750 V, EM ROLO DE 19 MM X 5 M	SINAPI	UN	0,03940000	R$ 3,40	R$ 0,13
					TOTAL Material:	R$ 4,50

Mão de Obra com Encargos Complementares		FONTE	UNID	COEFICIENTE	PREÇO UNITÁRIO	TOTAL
88247	AUXILIAR DE ELETRICISTA COM ENCARGOS COMPLEMENTARES	SINAPI	H	0,03300000	R$ 23,50	R$ 0,77
88264	ELETRICISTA COM ENCARGOS COMPLEMENTARES	SINAPI	H	0,03300000	R$ 28,25	R$ 1,19
					TOTAL Mão de Obra com Encargos Complementares:	R$ 1,91
					VALOR:	R$ 6,41

18.4.3. 91930 CABO DE COBRE FLEXÍVEL ISOLADO, 6 MM², ANTI-CHAMA 450/750 V, PARA CIRCUITOS TERMINAIS - FORNECIMENTO E INSTALAÇÃO. AF_03/2023 (M)

Material		FONTE	UNID	COEFICIENTE	PREÇO UNITÁRIO	TOTAL
00000992	CABO DE COBRE, FLEXÍVEL, CLASSE 4 OU 5, ISOLAÇÃO EM PVC/A, ANTICHAMA BWF-B, 1 CONDUTOR, 450/750 V, SEÇÃO NOMINAL 6 MM2	SINAPI	M	1,24340000	R$ 5,04	R$ 6,29
00021127	FITA ISOLANTE ADESIVA ANTICHAMA, USO ATÉ 750 V, EM ROLO DE 19 MM X 5 M	SINAPI	UN	0,03940000	R$ 3,40	R$ 0,13
					TOTAL Material:	R$ 6,42

Mão de Obra com Encargos Complementares		FONTE	UNID	COEFICIENTE	PREÇO UNITÁRIO	TOTAL
88247	AUXILIAR DE ELETRICISTA COM ENCARGOS COMPLEMENTARES	SINAPI	H	0,05100000	R$ 23,50	R$ 1,19
88264	ELETRICISTA COM ENCARGOS COMPLEMENTARES	SINAPI	H	0,05100000	R$ 28,25	R$ 1,44
					TOTAL Mão de Obra com Encargos Complementares:	R$ 2,63
					VALOR:	R$ 9,05

18.4.4. 91932 CABO DE COBRE FLEXÍVEL ISOLADO, 10 MM², ANTI-CHAMA 450/750 V, PARA CIRCUITOS TERMINAIS - FORNECIMENTO E INSTALAÇÃO. AF_03/2023 (M)

Material		FONTE	UNID	COEFICIENTE	PREÇO UNITÁRIO	TOTAL
00000980	CABO DE COBRE, FLEXÍVEL, CLASSE 4 OU 5, ISOLAÇÃO EM PVC/A, ANTICHAMA BWF-B, 1 CONDUTOR, 450/750 V, SEÇÃO NOMINAL 10 MM2	SINAPI	M	1,24340000	R$ 9,67	R$ 12,02
00021127	FITA ISOLANTE ADESIVA ANTICHAMA, USO ATÉ 750 V, EM ROLO DE 19 MM X 5 M	SINAPI	UN	0,03940000	R$ 3,40	R$ 0,13
					TOTAL Material:	R$ 12,15

Mão de Obra com Encargos Complementares		FONTE	UNID	COEFICIENTE	PREÇO UNITÁRIO	TOTAL
88247	AUXILIAR DE ELETRICISTA COM ENCARGOS COMPLEMENTARES	SINAPI	H	0,07600000	R$ 23,50	R$ 1,79
88264	ELETRICISTA COM ENCARGOS COMPLEMENTARES	SINAPI	H	0,07600000	R$ 28,25	R$ 2,14
					TOTAL Mão de Obra com Encargos Complementares:	R$ 3,93

PROCURADORIA ADMINISTRATIVA 0999 ESTADO TOCANTINS

COMISSÃO DE LICITAÇÃO 1035/2025 FLS. ANO DE PIQUET CARNEIRO

VALOR:	R$ 15,97

18.4.5. 91929 CABO DE COBRE FLEXÍVEL ISOLADO, 4 MM², ANTI-CHAMA 0,6/1,0 KV, PARA CIRCUITOS TERMINAIS - FORNECIMENTO E INSTALAÇÃO. AF_03/2023 (M)

Material		FONTE	UNID	COEFICIENTE	PREÇO UNITÁRIO	TOTAL
00001021	CABO DE COBRE, FLEXÍVEL, CLASSE 4 OU 5, ISOLAÇÃO EM PVC/A, ANTICHAMA BWF-B, COBERTURA PVC-ST1, ANTICHAMA BWF-B, 1 CONDUTOR, 0,6/1 KV, SEÇÃO NOMINAL 4 MM2	SINAPI	M	1,24340000	R$ 3,67	R$ 4,57
00021127	FITA ISOLANTE ADESIVA ANTICHAMA, USO ATÉ 750 V, EM ROLO DE 19 MM X 5 M	SINAPI	UN	0,00940000	R$ 3,40	R$ 0,03
					TOTAL Material:	R$ 4,60

Mão de Obra com Encargos Complementares		FONTE	UNID	COEFICIENTE	PREÇO UNITÁRIO	TOTAL
88247	AUXILIAR DE ELETRICISTA COM ENCARGOS COMPLEMENTARES	SINAPI	H	0,03900000	R$ 23,50	R$ 0,91
88264	ELETRICISTA COM ENCARGOS COMPLEMENTARES	SINAPI	H	0,03900000	R$ 28,25	R$ 1,10
					TOTAL Mão de Obra com Encargos Complementares:	R$ 2,01
					VALOR:	R$ 6,61

18.4.6. 91931 CABO DE COBRE FLEXÍVEL ISOLADO, 6 MM², ANTI-CHAMA 0,6/1,0 KV, PARA CIRCUITOS TERMINAIS - FORNECIMENTO E INSTALAÇÃO. AF_03/2023 (M)

Material		FONTE	UNID	COEFICIENTE	PREÇO UNITÁRIO	TOTAL
00000994	CABO DE COBRE, FLEXÍVEL, CLASSE 4 OU 5, ISOLAÇÃO EM PVC/A, ANTICHAMA BWF-B, COBERTURA PVC-ST1, ANTICHAMA BWF-B, 1 CONDUTOR, 0,6/1 KV, SEÇÃO NOMINAL 6 MM2	SINAPI	M	1,24340000	R$ 5,60	R$ 6,96
00021127	FITA ISOLANTE ADESIVA ANTICHAMA, USO ATÉ 750 V, EM ROLO DE 19 MM X 5 M	SINAPI	UN	0,00940000	R$ 3,40	R$ 0,03
					TOTAL Material:	R$ 7,00

Mão de Obra com Encargos Complementares		FONTE	UNID	COEFICIENTE	PREÇO UNITÁRIO	TOTAL
88247	AUXILIAR DE ELETRICISTA COM ENCARGOS COMPLEMENTARES	SINAPI	H	0,05100000	R$ 23,50	R$ 1,19
88264	ELETRICISTA COM ENCARGOS COMPLEMENTARES	SINAPI	H	0,05100000	R$ 28,25	R$ 1,44
					TOTAL Mão de Obra com Encargos Complementares:	R$ 2,63
					VALOR:	R$ 9,64

18.4.7. 92980 CABO DE COBRE FLEXÍVEL ISOLADO, 10 MM², ANTI-CHAMA 0,6/1,0 KV, PARA DISTRIBUIÇÃO - FORNECIMENTO E INSTALAÇÃO. AF_10/2020 (M)

Material		FONTE	UNID	COEFICIENTE	PREÇO UNITÁRIO	TOTAL
00001090	CABO DE COBRE, FLEXÍVEL, CLASSE 4 OU 5, ISOLAÇÃO EM PVC/A, ANTICHAMA BWF-B, COBERTURA PVC-ST1, ANTICHAMA BWF-B, 1 CONDUTOR, 0,6/1 KV, SEÇÃO NOMINAL 10 MM2	SINAPI	M	1,02700000	R$ 9,22	R$ 9,46
00021127	FITA ISOLANTE ADESIVA ANTICHAMA, USO ATÉ 750 V, EM ROLO DE 19 MM X 5 M	SINAPI	UN	0,01000000	R$ 3,40	R$ 0,03
					TOTAL Material:	R$ 9,49

Mão de Obra com Encargos Complementares		FONTE	UNID	COEFICIENTE	PREÇO UNITÁRIO	TOTAL
88247	AUXILIAR DE ELETRICISTA COM ENCARGOS COMPLEMENTARES	SINAPI	H	0,00900000	R$ 23,50	R$ 0,21
88264	ELETRICISTA COM ENCARGOS COMPLEMENTARES	SINAPI	H	0,00900000	R$ 28,25	R$ 0,25
					TOTAL Mão de Obra com Encargos Complementares:	R$ 0,46
					VALOR:	R$ 9,95

18.4.8. 92982 CABO DE COBRE FLEXÍVEL ISOLADO, 16 MM², ANTI-CHAMA 0,6/1,0 KV, PARA DISTRIBUIÇÃO - FORNECIMENTO E INSTALAÇÃO. AF_10/2020 (M)

Material		FONTE	UNID	COEFICIENTE	PREÇO UNITÁRIO	TOTAL
00000996	CABO DE COBRE, FLEXÍVEL, CLASSE 4 OU 5, ISOLAÇÃO EM PVC/A, ANTICHAMA BWF-B, COBERTURA PVC-ST1, ANTICHAMA BWF-B, 1 CONDUTOR, 0,6/1 KV, SEÇÃO NOMINAL 16 MM2	SINAPI	M	1,02700000	R$ 14,66	R$ 15,07
00021127	FITA ISOLANTE ADESIVA ANTICHAMA, USO ATÉ 750 V, EM ROLO DE 19 MM X 5 M	SINAPI	UN	0,01000000	R$ 3,40	R$ 0,03
					TOTAL Material:	R$ 15,10

Mão de Obra com Encargos Complementares		FONTE	UNID	COEFICIENTE	PREÇO UNITÁRIO	TOTAL
88247	AUXILIAR DE ELETRICISTA COM ENCARGOS COMPLEMENTARES	SINAPI	H	0,01300000	R$ 23,50	R$ 0,30
88264	ELETRICISTA COM ENCARGOS COMPLEMENTARES	SINAPI	H	0,01300000	R$ 28,25	R$ 0,36
					TOTAL Mão de Obra com Encargos Complementares:	R$ 0,66
					VALOR:	R$ 15,76

18.4.9. 92986 CABO DE COBRE FLEXÍVEL ISOLADO, 35 MM², ANTI-CHAMA 0,6/1,0 KV, PARA REDE ENTERRADA DE DISTRIBUIÇÃO DE ENERGIA ELÉTRICA - FORNECIMENTO E INSTALAÇÃO. AF_12/2021 (M)

Material		FONTE	UNID	COEFICIENTE	PREÇO UNITÁRIO	TOTAL
00001019	CABO DE COBRE, FLEXÍVEL, CLASSE 4 OU 5, ISOLAÇÃO EM PVC/A, ANTICHAMA BWF-B, COBERTURA PVC-ST1, ANTICHAMA BWF-B, 1 CONDUTOR, 0,6/1 KV, SEÇÃO NOMINAL 35 MM2	SINAPI	M	1,01500000	R$ 37,17	R$ 37,72
00021127	FITA ISOLANTE ADESIVA ANTICHAMA, USO ATÉ 750 V, EM ROLO DE 19 MM X 5 M	SINAPI	UN	0,00900000	R$ 3,40	R$ 0,03
					TOTAL Material:	R$ 37,75

Mão de Obra com Encargos Complementares		FONTE	UNID	COEFICIENTE	PREÇO UNITÁRIO	TOTAL
88247	AUXILIAR DE ELETRICISTA COM ENCARGOS COMPLEMENTARES	SINAPI	H	0,04970000	R$ 23,50	R$ 1,16
88264	ELETRICISTA COM ENCARGOS COMPLEMENTARES	SINAPI	H	0,05970000	R$ 28,25	R$ 1,69
					TOTAL Mão de Obra com Encargos Complementares:	R$ 2,85
					VALOR:	R$ 36,27

18.4.10. 92990 CABO DE COBRE FLEXÍVEL ISOLADO, 70 MM², ANTI-CHAMA 0,6/1,0 KV, PARA REDE ENTERRADA DE DISTRIBUIÇÃO DE ENERGIA ELÉTRICA - FORNECIMENTO E INSTALAÇÃO. AF_12/2021 (M)

PREGÃO ADMINISTRATIVO 1000 ASSINADO ELETRONICAMENTE

COMISSÃO DE LICITAÇÃO 1036 2025 FLS ANO PREF. DE PIQUET CARNEIRO

Material		FONTE	UNID	COEFICIENTE	PREÇO UNITÁRIO	TOTAL
00000977	CABO DE COBRE, FLEXÍVEL, CLASSE 4 OU 5, ISOLAÇÃO EM PVC/A, ANTICHAMA BWF-B, COBERTURA PVC-ST1, ANTICHAMA BWF-B, 1 CONDUTOR, 0,6/1 KV, SECÃO NOMINAL 70 MM2	SINAPI	M	1,01500000	R$ 66,55	R$ 67,54
00021127	FITA ISOLANTE ADESIVA ANTICHAMA, USO ATE 750 V, EM ROLO DE 19 MM X 5 M	SINAPI	UN	0,00900000	R$ 3,40	R$ 0,03
					TOTAL Material:	R$ 67,57

Mão de Obra com Encargos Complementares		FONTE	UNID	COEFICIENTE	PREÇO UNITÁRIO	TOTAL
88247	AUXILIAR DE ELETRICISTA COM ENCARGOS COMPLEMENTARES	SINAPI	H	0,10070000	R$ 23,50	R$ 2,36
88264	ELETRICISTA COM ENCARGOS COMPLEMENTARES	SINAPI	H	0,10070000	R$ 28,25	R$ 2,84
					TOTAL Mão de Obra com Encargos Complementares:	R$ 5,20
					VALOR:	R$ 72,77

18.4.11. 93993 CABO DE COBRE FLEXÍVEL ISOLADO, 95 MM², ANTI-CHAMA 0,6/1,0 KV, PARA REDE ENTERRADA DE DISTRIBUIÇÃO DE ENERGIA ELÉTRICA - FORNECIMENTO E INSTALAÇÃO. AF_12/2021 (M)

Material		FONTE	UNID	COEFICIENTE	PREÇO UNITÁRIO	TOTAL
00000998	CABO DE COBRE, FLEXÍVEL, CLASSE 4 OU 5, ISOLAÇÃO EM PVC/A, ANTICHAMA BWF-B, COBERTURA PVC-ST1, ANTICHAMA BWF-B, 1 CONDUTOR, 0,6/1 KV, SECÃO NOMINAL 95 MM2	SINAPI	M	1,01500000	R$ 86,41	R$ 87,70
00021127	FITA ISOLANTE ADESIVA ANTICHAMA, USO ATE 750 V, EM ROLO DE 19 MM X 5 M	SINAPI	UN	0,00900000	R$ 3,40	R$ 0,03
					TOTAL Material:	R$ 87,73

Mão de Obra com Encargos Complementares		FONTE	UNID	COEFICIENTE	PREÇO UNITÁRIO	TOTAL
88247	AUXILIAR DE ELETRICISTA COM ENCARGOS COMPLEMENTARES	SINAPI	H	0,12260000	R$ 23,50	R$ 2,88
88264	ELETRICISTA COM ENCARGOS COMPLEMENTARES	SINAPI	H	0,12260000	R$ 28,25	R$ 3,46
					TOTAL Mão de Obra com Encargos Complementares:	R$ 6,34
					VALOR:	R$ 94,07

18.4.12. 93996 CABO DE COBRE FLEXÍVEL ISOLADO, 150 MM², ANTI-CHAMA 0,6/1,0 KV, PARA REDE ENTERRADA DE DISTRIBUIÇÃO DE ENERGIA ELÉTRICA - FORNECIMENTO E INSTALAÇÃO. AF_12/2021 (M)

Material		FONTE	UNID	COEFICIENTE	PREÇO UNITÁRIO	TOTAL
00000999	CABO DE COBRE, FLEXÍVEL, CLASSE 4 OU 5, ISOLAÇÃO EM PVC/A, ANTICHAMA BWF-B, COBERTURA PVC-ST1, ANTICHAMA BWF-B, 1 CONDUTOR, 0,6/1 KV, SECÃO NOMINAL 150 MM2	SINAPI	M	1,01500000	R$ 136,97	R$ 138,96
00021127	FITA ISOLANTE ADESIVA ANTICHAMA, USO ATE 750 V, EM ROLO DE 19 MM X 5 M	SINAPI	UN	0,00900000	R$ 3,40	R$ 0,03
					TOTAL Material:	R$ 138,99

Mão de Obra com Encargos Complementares		FONTE	UNID	COEFICIENTE	PREÇO UNITÁRIO	TOTAL
88247	AUXILIAR DE ELETRICISTA COM ENCARGOS COMPLEMENTARES	SINAPI	H	0,17150000	R$ 23,50	R$ 4,03
88264	ELETRICISTA COM ENCARGOS COMPLEMENTARES	SINAPI	H	0,17150000	R$ 28,25	R$ 4,84
					TOTAL Mão de Obra com Encargos Complementares:	R$ 8,87
					VALOR:	R$ 147,86

18.5.1. FNDE 25 ELETROCALHA LISA OU PERFURADA EM AÇO GALVANIZADO, LARGURA 50MM E ALTURA 50MM, INCLUSIVE EMENDA E FIXAÇÃO - FORNECIMENTO E INSTALAÇÃO. (M)

Não cadastrado		FONTE	UNID	COEFICIENTE	PREÇO UNITÁRIO	TOTAL
FNDE 25	ELETROCALHA LISA OU PERFURADA EM AÇO GALVANIZADO, LARGURA 50MM E ALTURA 50MM, INCLUSIVE EMENDA E FIXAÇÃO - FORNECIMENTO E INSTALAÇÃO.	PRÓPRIA	M	1,00000000	R$ 115,12	R$ 115,12
					TOTAL Não cadastrado:	R$ 115,12
					VALOR:	R$ 115,12

18.5.2. FNDE 25 ELETROCALHA LISA OU PERFURADA EM AÇO GALVANIZADO, LARGURA 50MM E ALTURA 50MM, INCLUSIVE EMENDA E FIXAÇÃO - FORNECIMENTO E INSTALAÇÃO. (M)

Não cadastrado		FONTE	UNID	COEFICIENTE	PREÇO UNITÁRIO	TOTAL
FNDE 25	ELETROCALHA LISA OU PERFURADA EM AÇO GALVANIZADO, LARGURA 50MM E ALTURA 50MM, INCLUSIVE EMENDA E FIXAÇÃO - FORNECIMENTO E INSTALAÇÃO.	PRÓPRIA	M	1,00000000	R$ 115,12	R$ 115,12
					TOTAL Não cadastrado:	R$ 115,12
					VALOR:	R$ 115,12

18.5.3. 104764 SUPORTE PARA 2 ELETRODUTOS, ESPAÇADO A CADA 90 CM, EM PERFILADO COM COMPRIMENTO DE 25 CM FIXADO EM LAJE, POR METRO DE ELETRODUTO FIXADO. AF_09/2023 (M)

Material		FONTE	UNID	COEFICIENTE	PREÇO UNITÁRIO	TOTAL
00001267	ARRUELA LISA, REDONDA, DE LATAO POLIDO, DIAMETRO NOMINAL 5/8", DIAMETRO EXTERNO = 24 MM, DIAMETRO DO FURO = 17 MM, ESPESSURA = 2,5" MM	SINAPI	UN	3,93750000	R$ 1,50	R$ 5,91
00011576	CHUMBADOR DE ACO ZINCADO, DIAMETRO 1/4" COM PARAFUSO 1/4" X 40 MM	SINAPI	UN	1,25000000	R$ 1,60	R$ 2,00
00039036	PERFILADO PERFURADO SIMPLES 38 X 38 MM, CHAPA 22	SINAPI	M	0,15400000	R$ 11,44	R$ 1,76
00039997	PORCA ZINCADA, SEXTAVADA, DIAMETRO 1/4"	SINAPI	UN	3,57500000	R$ 0,41	R$ 1,47
00039966	VERGALHAO ZINCADO ROSCA TOTAL 1/4 " (6,3 MM)	SINAPI	M	0,62500000	R$ 4,30	R$ 2,72
					TOTAL Material:	R$ 14,86

Mão de Obra com Encargos Complementares		FONTE	UNID	COEFICIENTE	PREÇO UNITÁRIO	TOTAL
88247	AUXILIAR DE ELETRICISTA COM ENCARGOS COMPLEMENTARES	SINAPI	H	0,05540000	R$ 23,50	R$ 1,30
88264	ELETRICISTA COM ENCARGOS COMPLEMENTARES	SINAPI	H	0,25130000	R$ 29,25	R$ 7,36
					TOTAL Mão de Obra com Encargos Complementares:	R$ 8,79
					VALOR:	R$ 23,18

18.5.4. FNDE 314 ELETROCALHA LISA OU PERFURADA EM AÇO GALVANIZADO, LARGURA 150MM E ALTURA 50MM, INCLUSIVE EMENDA E FIXAÇÃO - FORNECIMENTO E INSTALAÇÃO. (M)

Não cadastrado		FONTE	UNID	COEFICIENTE	PREÇO UNITÁRIO	TOTAL

1001
COMISSÃO DE LICITAÇÃO
1037/2025
FLS ANO
DE FIQUET CARNE

FNDE 314	ELETROCALHA LISA OU PERFURADA EM AÇO GALVANIZADO, LARGURA 150MM E ALTURA 50MM, INCLUSIVE EMENDA E FIXAÇÃO - FORNECIMENTO E INSTALAÇÃO.	PRÓPRIA	M	1,00000000	R$ 176,64	R$ 176,64
					TOTAL não cadastrado:	R$ 176,64
					VALOR:	R$ 176,64

18.5.5. FNDE 312 ELETROCALHA LISA OU PERFURADA EM AÇO GALVANIZADO, LARGURA 100MM E ALTURA 50MM, INCLUSIVE EMENDA E FIXAÇÃO - FORNECIMENTO E INSTALAÇÃO. (M)

Não cadastrado		FONTE	UNID	COEFICIENTE	PREÇO UNITÁRIO	TOTAL
FNDE 312	ELETROCALHA LISA OU PERFURADA EM AÇO GALVANIZADO, LARGURA 100MM E ALTURA 50MM, INCLUSIVE EMENDA E FIXAÇÃO - FORNECIMENTO E INSTALAÇÃO.	PRÓPRIA	M	1,00000000	R$ 149,97	R$ 149,97
					TOTAL não cadastrado:	R$ 149,97
					VALOR:	R$ 149,97

18.5.6. FNDE 313 ELETROCALHA LISA OU PERFURADA EM AÇO GALVANIZADO, LARGURA 150MM E ALTURA 100MM, INCLUSIVE EMENDA E FIXAÇÃO - FORNECIMENTO E INSTALAÇÃO. (M)

Não cadastrado		FONTE	UNID	COEFICIENTE	PREÇO UNITÁRIO	TOTAL
FNDE 313	ELETROCALHA LISA OU PERFURADA EM AÇO GALVANIZADO, LARGURA 150MM E ALTURA 100MM, INCLUSIVE EMENDA E FIXAÇÃO - FORNECIMENTO E INSTALAÇÃO.	PRÓPRIA	M	1,00000000	R$ 195,24	R$ 195,24
					TOTAL não cadastrado:	R$ 195,24
					VALOR:	R$ 195,24

18.6.1. 92000 TOMADA BAIXA DE EMBUTIR (1 MÓDULO), 2P+T 10 A, INCLUINDO SUPORTE E PLACA - FORNECIMENTO E INSTALAÇÃO. AF_03/2023 (UN)

Serviço		FONTE	UNID	COEFICIENTE	PREÇO UNITÁRIO	TOTAL
91946	SUPORTE PARAFUSADO COM PLACA DE ENCAIXE 4" X 2" MÉDIO (1,30 M DO PISO) PARA PONTO ELÉTRICO - FORNECIMENTO E INSTALAÇÃO. AF_03/2023	SINAPI	UN	1,00000000	R$ 11,39	R$ 11,39
91999	TOMADA BAIXA DE EMBUTIR (1 MÓDULO), 2P+T 10 A, SEM SUPORTE E SEM PLACA - FORNECIMENTO E INSTALAÇÃO. AF_03/2023	SINAPI	UN	1,00000000	R$ 20,98	R$ 20,98
					TOTAL Serviço:	R$ 32,37
					VALOR:	R$ 32,37

18.6.2. 92001 TOMADA BAIXA DE EMBUTIR (1 MÓDULO), 2P+T 20 A, INCLUINDO SUPORTE E PLACA - FORNECIMENTO E INSTALAÇÃO. AF_03/2023 (UN)

Serviço		FONTE	UNID	COEFICIENTE	PREÇO UNITÁRIO	TOTAL
91946	SUPORTE PARAFUSADO COM PLACA DE ENCAIXE 4" X 2" MÉDIO (1,30 M DO PISO) PARA PONTO ELÉTRICO - FORNECIMENTO E INSTALAÇÃO. AF_03/2023	SINAPI	UN	1,00000000	R$ 11,39	R$ 11,39
91999	TOMADA BAIXA DE EMBUTIR (1 MÓDULO), 2P+T 20 A, SEM SUPORTE E SEM PLACA - FORNECIMENTO E INSTALAÇÃO. AF_03/2023	SINAPI	UN	1,00000000	R$ 23,34	R$ 23,34
					TOTAL Serviço:	R$ 34,73
					VALOR:	R$ 34,73

18.6.3. 91965 INTERRUPTOR PARALELO (1 MÓDULO), 10A/250V, INCLUINDO SUPORTE E PLACA - FORNECIMENTO E INSTALAÇÃO. AF_03/2023 (UN)

Serviço		FONTE	UNID	COEFICIENTE	PREÇO UNITÁRIO	TOTAL
91964	INTERRUPTOR PARALELO (1 MÓDULO), 10A/250V, SEM SUPORTE E SEM PLACA - FORNECIMENTO E INSTALAÇÃO. AF_03/2023	SINAPI	UN	1,00000000	R$ 26,08	R$ 26,08
91946	SUPORTE PARAFUSADO COM PLACA DE ENCAIXE 4" X 2" MÉDIO (1,30 M DO PISO) PARA PONTO ELÉTRICO - FORNECIMENTO E INSTALAÇÃO. AF_03/2023	SINAPI	UN	1,00000000	R$ 11,39	R$ 11,39
					TOTAL Serviço:	R$ 37,47
					VALOR:	R$ 37,47

18.6.4. 92029 INTERRUPTOR PARALELO (1 MÓDULO) COM 1 TOMADA DE EMBUTIR 2P+T 10 A, INCLUINDO SUPORTE E PLACA - FORNECIMENTO E INSTALAÇÃO. AF_03/2023 (UN)

Serviço		FONTE	UNID	COEFICIENTE	PREÇO UNITÁRIO	TOTAL
92028	INTERRUPTOR PARALELO (1 MÓDULO) COM 1 TOMADA DE EMBUTIR 2P+T 10 A, SEM SUPORTE E SEM PLACA - FORNECIMENTO E INSTALAÇÃO. AF_03/2023	SINAPI	UN	1,00000000	R$ 47,75	R$ 47,75
91946	SUPORTE PARAFUSADO COM PLACA DE ENCAIXE 4" X 2" MÉDIO (1,30 M DO PISO) PARA PONTO ELÉTRICO - FORNECIMENTO E INSTALAÇÃO. AF_03/2023	SINAPI	UN	1,00000000	R$ 11,39	R$ 11,39
					TOTAL Serviço:	R$ 59,14
					VALOR:	R$ 59,14

18.6.5. 91953 INTERRUPTOR SIMPLES (1 MÓDULO), 10A/250V, INCLUINDO SUPORTE E PLACA - FORNECIMENTO E INSTALAÇÃO. AF_03/2023 (UN)

Serviço		FONTE	UNID	COEFICIENTE	PREÇO UNITÁRIO	TOTAL
91952	INTERRUPTOR SIMPLES (1 MÓDULO), 10A/250V, SEM SUPORTE E SEM PLACA - FORNECIMENTO E INSTALAÇÃO. AF_03/2023	SINAPI	UN	1,00000000	R$ 19,44	R$ 19,44
91946	SUPORTE PARAFUSADO COM PLACA DE ENCAIXE 4" X 2" MÉDIO (1,30 M DO PISO) PARA PONTO ELÉTRICO - FORNECIMENTO E INSTALAÇÃO. AF_03/2023	SINAPI	UN	1,00000000	R$ 11,39	R$ 11,39
					TOTAL Serviço:	R$ 30,83
					VALOR:	R$ 30,83

18.6.6. 91959 INTERRUPTOR SIMPLES (2 MÓDULOS), 10A/250V, INCLUINDO SUPORTE E PLACA - FORNECIMENTO E INSTALAÇÃO. AF_03/2023 (UN)

Serviço		FONTE	UNID	COEFICIENTE	PREÇO UNITÁRIO	TOTAL
91958	INTERRUPTOR SIMPLES (2 MÓDULOS), 10A/250V, SEM SUPORTE E SEM PLACA - FORNECIMENTO E INSTALAÇÃO. AF_03/2023	SINAPI	UN	1,00000000	R$ 35,67	R$ 35,67
91946	SUPORTE PARAFUSADO COM PLACA DE ENCAIXE 4" X 2" MÉDIO (1,30 M DO PISO) PARA PONTO ELÉTRICO - FORNECIMENTO E INSTALAÇÃO. AF_03/2023	SINAPI	UN	1,00000000	R$ 11,39	R$ 11,39
					TOTAL Serviço:	R$ 47,06
					VALOR:	R$ 47,06

PROCESSO ADMINISTRATIVO 1002 ASSINADO ELETRONICAMENTE

COMISSÃO DE LICITAÇÃO 1038 2025 FL ANO 4 PREF. DE PIQUETE CHAPECÓ

1003

18.6.7. 91967 INTERRUPTOR SIMPLES (3 MÓDULOS), 10A/250V, INCLUINDO SUPORTE E PLACA - FORNECIMENTO E INSTALAÇÃO. AF_03/2023 (UN)

Serviço		FONTE	UNID	COEFICIENTE	PREÇO UNITÁRIO	TOTAL
91965	INTERRUPTOR SIMPLES (3 MÓDULOS), 10A/250V, SEM SUPORTE E SEM PLACA - FORNECIMENTO E INSTALAÇÃO. AF_03/2023	SINAPI	UN	1,00000000	R$ 51,91	R$ 51,91
91949	SUPORTE PARAFUSADO COM PLACA DE EMBAIXE 4" X 2" MÉDIO (1,30 M DO PISO) PARA PONTO ELÉTRICO - FORNECIMENTO E INSTALAÇÃO. AF_03/2023	SINAPI	UN	1,00000000	R$ 11,39	R$ 11,39
					TOTAL Serviço:	R$ 63,30
					VALOR:	R$ 63,30

18.6.8. 91969 INTERRUPTOR PARALELO (3 MÓDULOS), 10A/250V, INCLUINDO SUPORTE E PLACA - FORNECIMENTO E INSTALAÇÃO. AF_03/2023 (UN)

Serviço		FONTE	UNID	COEFICIENTE	PREÇO UNITÁRIO	TOTAL
91968	INTERRUPTOR PARALELO (3 MÓDULOS), 10A/250V, SEM SUPORTE E SEM PLACA - FORNECIMENTO E INSTALAÇÃO. AF_03/2023	SINAPI	UN	1,00000000	R$ 71,81	R$ 71,81
91949	SUPORTE PARAFUSADO COM PLACA DE EMBAIXE 4" X 2" MÉDIO (1,30 M DO PISO) PARA PONTO ELÉTRICO - FORNECIMENTO E INSTALAÇÃO. AF_03/2023	SINAPI	UN	1,00000000	R$ 11,39	R$ 11,39
					TOTAL Serviço:	R$ 83,20
					VALOR:	R$ 83,20

18.6.9. FNDE 96 LUMINÁRIA DE EMBUTIR, COM LÂMPADA LED DE 16 W (UN)

Não cotado/não		FONTE	UNID	COEFICIENTE	PREÇO UNITÁRIO	TOTAL
FNDE 96	LUMINÁRIA DE EMBUTIR, COM LÂMPADA LED DE 16 W	PRÓPRIA	UN	1,00000000	R$ 51,80	R$ 51,80
					TOTAL Não cotado/não:	R$ 51,80
					VALOR:	R$ 51,80

18.6.10. FNDE 97 LUMINÁRIA DE EMBUTIR, COM LÂMPADA LED DE 31 W (UN)

Não cotado/não		FONTE	UNID	COEFICIENTE	PREÇO UNITÁRIO	TOTAL
FNDE 97	LUMINÁRIA DE EMBUTIR, COM LÂMPADA LED DE 31 W	PRÓPRIA	UN	1,00000000	R$ 129,60	R$ 129,60
					TOTAL Não cotado/não:	R$ 129,60
					VALOR:	R$ 129,60

18.6.11. 100903 LÂMPADA TUBULAR LED DE 18/20 W, BASE G13 - FORNECIMENTO E INSTALAÇÃO. AF_02/2020_PS (UN)

Material		FONTE	UNID	COEFICIENTE	PREÇO UNITÁRIO	TOTAL
00039587	LÂMPADA LED TUBULAR BIVOLT 18/20 W, BASE G13	SINAPI	UN	1,00000000	R$ 10,45	R$ 10,45
00012095	SOQUETE DE BAQUELITE BASE E27, PARA LAMPADAS	SINAPI	UN	2,00000000	R$ 2,36	R$ 4,72
					TOTAL Material:	R$ 15,17

Mão de Obra com Encargos Complementares		FONTE	UNID	COEFICIENTE	PREÇO UNITÁRIO	TOTAL
88247	AUXILIAR DE ELETRICISTA COM ENCARGOS COMPLEMENTARES	SINAPI	H	0,10330000	R$ 23,50	R$ 2,42
88264	ELETRICISTA COM ENCARGOS COMPLEMENTARES	SINAPI	H	0,24780000	R$ 28,26	R$ 7,00
					TOTAL Mão de Obra com Encargos Complementares:	R$ 9,42
					VALOR:	R$ 24,59

18.6.12. FNDE 98 REFLETOR EM ALUMÍNIO, DE SUPORTE E ALÇA, COM LÂMPADA LED DE 200 W (UN)

Não cotado/não		FONTE	UNID	COEFICIENTE	PREÇO UNITÁRIO	TOTAL
FNDE 98	REFLETOR EM ALUMÍNIO, DE SUPORTE E ALÇA, COM LÂMPADA LED DE 200 W	PRÓPRIA	UN	1,00000000	R$ 143,74	R$ 143,74
					TOTAL Não cotado/não:	R$ 143,74
					VALOR:	R$ 143,74

18.6.13. 97607 LUMINÁRIA ARANDELA TIPO TARTARUGA, DE SOBREPOR, COM 1 LÂMPADA LED DE 6 W, SEM REATOR - FORNECIMENTO E INSTALAÇÃO. AF_02/2020 (UN)

Material		FONTE	UNID	COEFICIENTE	PREÇO UNITÁRIO	TOTAL
00038193	LAMPADA LED 6 W BIVOLT BRANCA, FORMATO TRADICIONAL (BASE E27)	SINAPI	UN	1,00000000	R$ 4,73	R$ 4,73
00038775	LUMINARIA TIPO TARTARUGA PARA AREA EXTERNA EM ALUMINIO COM GRADE, PARA 1 LAMPADA, BASE E27, POTENCIA MAXIMA 40/60 W (NAO INCLUI LAMPADA)	SINAPI	UN	1,00000000	R$ 84,06	R$ 84,06
					TOTAL Material:	R$ 88,79

Mão de Obra com Encargos Complementares		FONTE	UNID	COEFICIENTE	PREÇO UNITÁRIO	TOTAL
88247	AUXILIAR DE ELETRICISTA COM ENCARGOS COMPLEMENTARES	SINAPI	H	0,22990000	R$ 23,50	R$ 5,40
88264	ELETRICISTA COM ENCARGOS COMPLEMENTARES	SINAPI	H	0,59180000	R$ 28,26	R$ 16,58
					TOTAL Mão de Obra com Encargos Complementares:	R$ 20,98
					VALOR:	R$ 109,77

18.6.14. FNDE 99 LUMINÁRIA TIPO SPOT BALIZADOR LED 12W (UN)

Não cotado/não		FONTE	UNID	COEFICIENTE	PREÇO UNITÁRIO	TOTAL
FNDE 99	LUMINÁRIA TIPO SPOT BALIZADOR LED 12W	PRÓPRIA	UN	1,00000000	R$ 134,38	R$ 134,38
					TOTAL Não cotado/não:	R$ 134,38
					VALOR:	R$ 134,38

18.6.15. 91960 INTERRUPTOR PARALELO (2 MÓDULOS), 10A/250V, SEM SUPORTE E SEM PLACA - FORNECIMENTO E INSTALAÇÃO. AF_03/2023 (UN)

Material		FONTE	UNID	COEFICIENTE	PREÇO UNITÁRIO	TOTAL
00038113	INTERRUPTOR PARALELO 10A, 250V (APENAS MODULO)	SINAPI	UN	2,00000000	R$ 9,60	R$ 19,20
					TOTAL Material:	R$ 19,20

COMISSÃO DE LICITAÇÃO
1039/2025
FLS ANO
PREF DE PIQUETE CARNE 2º

Mão de Obra com Encargos Complementares		FONTE	UNID	COEFICIENTE	PREÇO UNITÁRIO	TOTAL
88247	AUXILIAR DE ELETRICISTA COM ENCARGOS COMPLEMENTARES	SINAPI	H	0,57000000	R$ 23,50	R$ 13,40
88264	ELETRICISTA COM ENCARGOS COMPLEMENTARES	SINAPI	H	0,57000000	R$ 28,25	R$ 16,10
					TOTAL Mão de Obra com Encargos Complementares:	R$ 29,50
					VALOR:	R$ 46,97

13.6.16. FNDE 308 LUMINÁRIA DE EMBUTIR, COM LÂMPADA LED DE 30 W (UN)

Não cotados		FONTE	UNID	COEFICIENTE	PREÇO UNITÁRIO	TOTAL
FNDE 308	LUMINÁRIA DE EMBUTIR, COM LÂMPADA LED DE 30 W	PROPRIA	UN	1,00000000	R$ 129,55	R$ 129,55
					TOTAL Não cotados:	R$ 129,55
					VALOR:	R$ 129,55

13.6.17. FNDE 309 ESPELHO / PLACA CEGA 4" X 2", PARA INSTALACAO DE TOMADAS E INTERRUPTORES (UN)

Não cotados		FONTE	UNID	COEFICIENTE	PREÇO UNITÁRIO	TOTAL
FNDE 309	ESPELHO / PLACA CEGA 4" X 2", PARA INSTALACAO DE TOMADAS E INTERRUPTORES	PROPRIA	UN	1,00000000	R$ 14,03	R$ 14,03
					TOTAL Não cotados:	R$ 14,03
					VALOR:	R$ 14,03

13.1.1. 97328 TUBO EM COBRE FLEXÍVEL, DN 3/8", COM ISOLAMENTO, INSTALADO EM RAMAL DE ALIMENTAÇÃO DE AR CONDICIONADO COM CONDENSADORA INDIVIDUAL - FORNECIMENTO E INSTALAÇÃO. AF_12/2015 (M)

Material		FONTE	UNID	COEFICIENTE	PREÇO UNITÁRIO	TOTAL
00039761	TUBO DE BORRACHA ELASTOMERICA FLEXIVEL, PRETA, PARA ISOLAMENTO TERMICO DE TUBULACAO, DN 3/8" (10 MM), E= 10 MM, COEFICIENTE DE CONDUTIVIDADE TERMICA 0,036W/mK, VAPOR DE AGUA MAIOR OU IGUAL A 10.000	SINAPI	M	1,02110000	R$ 8,57	R$ 8,68
00039664	TUBO DE COBRE FLEXÍVEL, D = 3/8 ", E = 0,79 MM, PARA AR-CONDICIONADO INSTALAÇÕES GÁS RESIDENCIAIS E COMERCIAIS	SINAPI	M	1,02110000	R$ 25,37	R$ 26,90
					TOTAL Material:	R$ 27,64

Mão de Obra com Encargos Complementares		FONTE	UNID	COEFICIENTE	PREÇO UNITÁRIO	TOTAL
88248	AUXILIAR DE ENCANADOR OU BOMBEIRO HIDRÁULICO COM ENCARGOS COMPLEMENTARES	SINAPI	H	0,05700000	R$ 22,46	R$ 1,28
88267	ENCANADOR OU BOMBEIRO HIDRÁULICO COM ENCARGOS COMPLEMENTARES	SINAPI	H	0,05700000	R$ 27,14	R$ 1,54
					TOTAL Mão de Obra com Encargos Complementares:	R$ 2,82
					VALOR:	R$ 30,46

13.1.2. 97327 TUBO EM COBRE FLEXÍVEL, DN 1/4", COM ISOLAMENTO, INSTALADO EM RAMAL DE ALIMENTAÇÃO DE AR CONDICIONADO COM CONDENSADORA INDIVIDUAL FORNECIMENTO E INSTALAÇÃO. AF_12/2015 (M)

Material		FONTE	UNID	COEFICIENTE	PREÇO UNITÁRIO	TOTAL
00039758	TUBO DE BORRACHA ELASTOMERICA FLEXIVEL, PRETA, PARA ISOLAMENTO TERMICO DE TUBULACAO, DN 1/4" (5 MM), E= 9 MM, COEFICIENTE DE CONDUTIVIDADE TERMICA 0,036W/mK, VAPOR DE AGUA MAIOR OU IGUAL A 10.000	SINAPI	M	1,02110000	R$ 3,36	R$ 3,43
00039662	TUBO DE COBRE FLEXÍVEL, D = 1/4 ", E = 0,79 MM, PARA AR-CONDICIONADO INSTALAÇÕES GÁS RESIDENCIAIS E COMERCIAIS	SINAPI	M	1,02110000	R$ 19,44	R$ 19,85
					TOTAL Material:	R$ 23,27

Mão de Obra com Encargos Complementares		FONTE	UNID	COEFICIENTE	PREÇO UNITÁRIO	TOTAL
88248	AUXILIAR DE ENCANADOR OU BOMBEIRO HIDRÁULICO COM ENCARGOS COMPLEMENTARES	SINAPI	H	0,05200000	R$ 22,46	R$ 1,16
88267	ENCANADOR OU BOMBEIRO HIDRÁULICO COM ENCARGOS COMPLEMENTARES	SINAPI	H	0,05200000	R$ 27,14	R$ 1,41
					TOTAL Mão de Obra com Encargos Complementares:	R$ 2,57
					VALOR:	R$ 25,84

13.1.3. 97330 TUBO EM COBRE FLEXÍVEL, DN 5/8", COM ISOLAMENTO, INSTALADO EM RAMAL DE ALIMENTAÇÃO DE AR CONDICIONADO COM CONDENSADORA INDIVIDUAL - FORNECIMENTO E INSTALAÇÃO. AF_12/2015 (M)

Material		FONTE	UNID	COEFICIENTE	PREÇO UNITÁRIO	TOTAL
00039653	TUBO DE BORRACHA ELASTOMERICA FLEXIVEL, PRETA, PARA ISOLAMENTO TERMICO DE TUBULACAO, DN 5/8" (15 MM), E= 10 MM, COEFICIENTE DE CONDUTIVIDADE TERMICA 0,036W/mK, VAPOR DE AGUA MAIOR OU IGUAL A 10.000	SINAPI	M	1,02110000	R$ 11,16	R$ 11,41
00039665	TUBO DE COBRE FLEXÍVEL, D = 5/8 ", E = 0,79 MM, PARA AR-CONDICIONADO INSTALAÇÕES GÁS RESIDENCIAIS E COMERCIAIS	SINAPI	M	1,02110000	R$ 47,87	R$ 48,88
					TOTAL Material:	R$ 60,29

Mão de Obra com Encargos Complementares		FONTE	UNID	COEFICIENTE	PREÇO UNITÁRIO	TOTAL
88248	AUXILIAR DE ENCANADOR OU BOMBEIRO HIDRÁULICO COM ENCARGOS COMPLEMENTARES	SINAPI	H	0,04400000	R$ 22,46	R$ 1,13
88267	ENCANADOR OU BOMBEIRO HIDRÁULICO COM ENCARGOS COMPLEMENTARES	SINAPI	H	0,04400000	R$ 27,14	R$ 1,19
					TOTAL Mão de Obra com Encargos Complementares:	R$ 2,32
					VALOR:	R$ 62,61

13.1.4. 97333 TUBO EM COBRE FLEXÍVEL, DN 1/2", COM ISOLAMENTO, INSTALADO EM RAMAL DE ALIMENTAÇÃO DE AR CONDICIONADO COM CONDENSADORA CENTRAL - FORNECIMENTO E INSTALAÇÃO. AF_12/2015 (M)

Material		FONTE	UNID	COEFICIENTE	PREÇO UNITÁRIO	TOTAL
00039767	TUBO DE BORRACHA ELASTOMERICA FLEXIVEL, PRETA, PARA ISOLAMENTO TERMICO DE TUBULACAO, DN 1/2" (12 MM), E= 19 MM, COEFICIENTE DE CONDUTIVIDADE TERMICA 0,036W/mK, VAPOR DE AGUA MAIOR OU IGUAL A 10.000	SINAPI	M	1,02110000	R$ 9,36	R$ 9,56
00039660	TUBO DE COBRE FLEXÍVEL, D = 1/2 ", E = 0,79 MM, PARA AR-CONDICIONADO INSTALAÇÕES GÁS RESIDENCIAIS E COMERCIAIS	SINAPI	M	1,02110000	R$ 38,48	R$ 39,29
					TOTAL Material:	R$ 48,85

10401 2025

Mão de Obra com Encargos Complementares		FONTE	UNID	COEFICIENTE	PREÇO UNITÁRIO	TOTAL
88246	AUXILIAR DE ENCANADOR OU BOMBEIRO HIDRÁULICO COM ENCARGOS COMPLEMENTARES	SINAPI	H	0,07100000	R$ 22,48	R$ 1,59
88267	ENCANADOR OU BOMBEIRO HIDRÁULICO COM ENCARGOS COMPLEMENTARES	SINAPI	H	0,07100000	R$ 27,14	R$ 1,92
					TOTAL Mão de Obra com Encargos Complementares:	R$ 3,51
					VALOR:	R$ 53,35

19.1.5. 100763 VIGA METÁLICA EM PERFIL LAMINADO OU SOLDADO EM AÇO ESTRUTURAL, COM CONEXÕES PARAFUSADAS, INCLUSOS MÃO DE OBRA, TRANSPORTE E IÇAMENTO UTILIZANDO GUINDASTE - FORNECIMENTO E INSTALAÇÃO. AF_01/2020_PSA (KG)

Equipamento Custo Horário		FONTE	UNID	COEFICIENTE	PREÇO UNITÁRIO	TOTAL
93288	GUINDASTE HIDRÁULICO AUTOPROPELIDO, COM LANÇA TELESCÓPICA 40 M, CAPACIDADE MÁXIMA 60 T, POTÊNCIA 260 KW - CHI DIURNO. AF_03/2016	SINAPI	CHI	0,00300000	R$ 197,47	R$ 0,71
93287	GUINDASTE HIDRÁULICO AUTOPROPELIDO, COM LANÇA TELESCÓPICA 40 M, CAPACIDADE MÁXIMA 60 T, POTÊNCIA 260 KW - CHP DIURNO. AF_03/2016	SINAPI	CHP	0,00410000	R$ 355,97	R$ 1,45
					TOTAL Equipamento Custo Horário:	R$ 2,16

Material		FONTE	UNID	COEFICIENTE	PREÇO UNITÁRIO	TOTAL
00004777	CANTONEIRA AÇO ABAS IGUAIS (QUALQUER BITOLA), ESPESSURA ENTRE 1/8" E 1/4"	SINAPI	KG	0,03954800	R$ 6,02	R$ 0,24
00000442	PARAFUSO FRANCÊS M16 EM AÇO GALVANIZADO, COMPRIMENTO = 45 MM, DIÂMETRO = 16 MM, CABEÇA ARAUJADA	SINAPI	UN	0,05100000	R$ 7,83	R$ 0,39
00040562	PERFIL "I" OU "W" EM AÇO LAMINADO, QUAISQUER DIMENSÕES	SINAPI	KG	1,00100000	R$ 10,90	R$ 10,91
					TOTAL Material:	R$ 11,54

Mão de Obra com Encargos Complementares		FONTE	UNID	COEFICIENTE	PREÇO UNITÁRIO	TOTAL
88240	AJUDANTE DE ESTRUTURA METÁLICA COM ENCARGOS COMPLEMENTARES	SINAPI	H	0,00470000	R$ 21,67	R$ 0,10
88278	MONTADOR DE ESTRUTURA METÁLICA COM ENCARGOS COMPLEMENTARES	SINAPI	H	0,02900000	R$ 24,55	R$ 0,71
					TOTAL Mão de Obra com Encargos Complementares:	R$ 0,81

Serviço		FONTE	UNID	COEFICIENTE	PREÇO UNITÁRIO	TOTAL
100716	JATEAMENTO ABRASIVO COM GRANALHA DE AÇO EM PERFIL METÁLICO EM FÁBRICA. AF_01/2020	SINAPI	M2	0,03560000	R$ 27,09	R$ 0,96
100719	PINTURA COM TINTA ALQUÍDICA DE FUNDO (TIPO ZARCÃO) PULVERIZADA SOBRE PERFIL METÁLICO EXECUTADO EM FÁBRICA (POR DEMÃO). AF_01/2020_PE	SINAPI	M2	0,03560000	R$ 10,11	R$ 0,36
					TOTAL Serviço:	R$ 1,32
					VALOR:	R$ 15,85

19.1.6. FNDE 310 TUBO EM COBRE FLEXÍVEL, DN 3/4", COM ISOLAMENTO, INSTALADO EM RAMAL DE ALIMENTAÇÃO DE AR CONDICIONADO COM CONDENSADORA INDIVIDUAL ? FORNECIMENTO E INSTALAÇÃO. (M)

Não cotado/Não		FONTE	UNID	COEFICIENTE	PREÇO UNITÁRIO	TOTAL
FNDE 310	TUBO EM COBRE FLEXÍVEL, DN 3/4", COM ISOLAMENTO, INSTALADO EM RAMAL DE ALIMENTAÇÃO DE AR CONDICIONADO COM CONDENSADORA INDIVIDUAL ? FORNECIMENTO E INSTALAÇÃO.	PRÓPRIA	M	1,00000000	R$ 73,71	R$ 73,71
					TOTAL Não cotado/Não:	R$ 73,71
					VALOR:	R$ 73,71

19.2.1. 89865 TUBO, PVC, SOLDÁVEL, DN 25MM, INSTALADO EM DRENO DE AR-CONDICIONADO - FORNECIMENTO E INSTALAÇÃO. AF_06/2022 (M)

Material		FONTE	UNID	COEFICIENTE	PREÇO UNITÁRIO	TOTAL
00038383	LIXA D'AGUA EM FOLHA, GRÃO 100	SINAPI	UN	0,01420000	R$ 1,88	R$ 0,03
00009868	TUBO PVC, SOLDÁVEL, DE 25 MM, ÁGUA FRIA (NBR 5648)	SINAPI	M	1,00480000	R$ 4,43	R$ 4,45
					TOTAL Material:	R$ 4,48

Mão de Obra com Encargos Complementares		FONTE	UNID	COEFICIENTE	PREÇO UNITÁRIO	TOTAL
88246	AUXILIAR DE ENCANADOR OU BOMBEIRO HIDRÁULICO COM ENCARGOS COMPLEMENTARES	SINAPI	H	0,25520000	R$ 22,48	R$ 5,73
88267	ENCANADOR OU BOMBEIRO HIDRÁULICO COM ENCARGOS COMPLEMENTARES	SINAPI	H	0,25520000	R$ 27,14	R$ 6,92
					TOTAL Mão de Obra com Encargos Complementares:	R$ 12,65
					VALOR:	R$ 17,13

19.2.2. 89866 JOELHO 90 GRAUS, PVC, SOLDÁVEL, DN 25MM, INSTALADO EM DRENO DE AR-CONDICIONADO - FORNECIMENTO E INSTALAÇÃO. AF_06/2022 (UN)

Material		FONTE	UNID	COEFICIENTE	PREÇO UNITÁRIO	TOTAL
00000102	ADESIVO PLÁSTICO PARA PVC, FRASCO COM 850" GR	SINAPI	UN	0,00710000	R$ 63,01	R$ 0,44
00009599	JOELHO PVC, SOLDÁVEL, 90 GRAUS, 25 MM, DOM MARPLAST, PARA ÁGUA FRIA PREDIAL	SINAPI	UN	1,00000000	R$ 0,74	R$ 0,74
00038383	LIXA D'AGUA EM FOLHA, GRÃO 100	SINAPI	UN	0,00670000	R$ 1,88	R$ 0,01
00000083	SOLUÇÃO PREPARADORA, LIMPADORA PARA PVC, FRASCO COM 1000 CM3	SINAPI	UN	0,00800000	R$ 71,39	R$ 0,57
					TOTAL Material:	R$ 1,76

Mão de Obra com Encargos Complementares		FONTE	UNID	COEFICIENTE	PREÇO UNITÁRIO	TOTAL
88246	AUXILIAR DE ENCANADOR OU BOMBEIRO HIDRÁULICO COM ENCARGOS COMPLEMENTARES	SINAPI	H	0,11060000	R$ 22,48	R$ 2,48
88267	ENCANADOR OU BOMBEIRO HIDRÁULICO COM ENCARGOS COMPLEMENTARES	SINAPI	H	0,11060000	R$ 27,14	R$ 3,00
					TOTAL Mão de Obra com Encargos Complementares:	R$ 5,48
					VALOR:	R$ 7,24

19.2.3. 89445 TUBO, PVC, SOLDÁVEL, DN 40MM, INSTALADO EM PRUMADA DE ÁGUA - FORNECIMENTO E INSTALAÇÃO. AF_06/2022 (M)

Material		FONTE	UNID	COEFICIENTE	PREÇO UNITÁRIO	TOTAL
00038383	LIXA D'AGUA EM FOLHA, GRÃO 100	SINAPI	UN	0,00680000	R$ 1,88	R$ 0,01
00009874	TUBO PVC, SOLDÁVEL, DE 40 MM, ÁGUA FRIA (NBR 5648)	SINAPI	M	1,04930000	R$ 14,33	R$ 15,04

1005

COMISSÃO DE LICITAÇÃO
04/11/2025

PROCESSO ADMINISTRATIVO
1006
RUBRICA

					TOTAL Material:	R$ 14,94
Mão de Obra com Encargos Complementares		FONTE	UNID	COEFICIENTE	PREÇO UNITÁRIO	TOTAL
88248	AUXILIAR DE ENCANADOR OU BOMBEIRO HIDRÁULICO COM ENCARGOS COMPLEMENTARES	SINAPI	H	0,02820000	R$ 22,48	R$ 0,63
88267	ENCANADOR OU BOMBEIRO HIDRÁULICO COM ENCARGOS COMPLEMENTARES	SINAPI	H	0,02820000	R$ 27,14	R$ 0,76
					TOTAL Mão de Obra com Encargos Complementares:	R$ 1,39
					VALOR:	R$ 16,45

19.2.4. 89498 JOELHO 45 GRAUS, PVC, SOLDÁVEL, DN 40MM, INSTALADO EM PRUMADA DE ÁGUA - FORNECIMENTO E INSTALAÇÃO. AF_06/2022 (UN)

Material		FONTE	UNID	COEFICIENTE	PREÇO UNITÁRIO	TOTAL
00000120	ADESIVO PLASTICO PARA PVC, FRASCO COM "850" GR	SINAPI	UN	0,01160000	R$ 63,81	R$ 0,74
00003502	JOELHO, PVC SOLDAVEL, 45 GRAUS, 40 MM, COR MARROM, PARA AGUA FRIA PREDIAL	SINAPI	UN	1,00000000	R$ 6,07	R$ 6,07
00036365	LIXA D'AGUA EM FOLHA, GRAO 100	SINAPI	UN	0,01570000	R$ 1,88	R$ 0,02
00020083	SOLUCAO PREPARADORA / LIMPADORA PARA PVC, FRASCO COM 1000 CM3	SINAPI	UN	0,01400000	R$ 71,39	R$ 0,99
					TOTAL Material:	R$ 7,82

Mão de Obra com Encargos Complementares		FONTE	UNID	COEFICIENTE	PREÇO UNITÁRIO	TOTAL
88248	AUXILIAR DE ENCANADOR OU BOMBEIRO HIDRÁULICO COM ENCARGOS COMPLEMENTARES	SINAPI	H	0,10470000	R$ 22,48	R$ 2,35
88267	ENCANADOR OU BOMBEIRO HIDRÁULICO COM ENCARGOS COMPLEMENTARES	SINAPI	H	0,10470000	R$ 27,14	R$ 2,84
					TOTAL Mão de Obra com Encargos Complementares:	R$ 5,19
					VALOR:	R$ 13,01

19.2.5. 89497 JOELHO 90 GRAUS, PVC, SOLDÁVEL, DN 40MM, INSTALADO EM PRUMADA DE ÁGUA - FORNECIMENTO E INSTALAÇÃO. AF_06/2022 (UN)

Material		FONTE	UNID	COEFICIENTE	PREÇO UNITÁRIO	TOTAL
00000120	ADESIVO PLASTICO PARA PVC, FRASCO COM "850" GR	SINAPI	UN	0,01160000	R$ 63,81	R$ 0,74
00003536	JOELHO PVC, SOLDAVEL, 90 GRAUS, 40 MM, COR MARROM, PARA AGUA FRIA PREDIAL	SINAPI	UN	1,00000000	R$ 6,01	R$ 6,01
00036365	LIXA D'AGUA EM FOLHA, GRAO 100	SINAPI	UN	0,01570000	R$ 1,88	R$ 0,02
00020083	SOLUCAO PREPARADORA / LIMPADORA PARA PVC, FRASCO COM 1000 CM3	SINAPI	UN	0,01400000	R$ 71,39	R$ 0,99
					TOTAL Material:	R$ 7,76

Mão de Obra com Encargos Complementares		FONTE	UNID	COEFICIENTE	PREÇO UNITÁRIO	TOTAL
88248	AUXILIAR DE ENCANADOR OU BOMBEIRO HIDRÁULICO COM ENCARGOS COMPLEMENTARES	SINAPI	H	0,10470000	R$ 22,48	R$ 2,35
88267	ENCANADOR OU BOMBEIRO HIDRÁULICO COM ENCARGOS COMPLEMENTARES	SINAPI	H	0,10470000	R$ 27,14	R$ 2,84
					TOTAL Mão de Obra com Encargos Complementares:	R$ 5,19
					VALOR:	R$ 12,95

19.2.6. 89623 TE, PVC, SOLDÁVEL, DN 40MM, INSTALADO EM PRUMADA DE ÁGUA - FORNECIMENTO E INSTALAÇÃO. AF_06/2022 (UN)

Material		FONTE	UNID	COEFICIENTE	PREÇO UNITÁRIO	TOTAL
00000120	ADESIVO PLASTICO PARA PVC, FRASCO COM "850" GR	SINAPI	UN	0,01790000	R$ 63,81	R$ 1,14
00036365	LIXA D'AGUA EM FOLHA, GRAO 100	SINAPI	UN	0,02360000	R$ 1,88	R$ 0,04
00020083	SOLUCAO PREPARADORA / LIMPADORA PARA PVC, FRASCO COM 1000 CM3	SINAPI	UN	0,02100000	R$ 71,39	R$ 1,49
00007141	TE SOLDAVEL, PVC, 90 GRAUS, 40 MM, PARA AGUA FRIA PREDIAL (NBR 5648)	SINAPI	UN	1,00000000	R$ 9,39	R$ 9,39
					TOTAL Material:	R$ 12,07

Mão de Obra com Encargos Complementares		FONTE	UNID	COEFICIENTE	PREÇO UNITÁRIO	TOTAL
88248	AUXILIAR DE ENCANADOR OU BOMBEIRO HIDRÁULICO COM ENCARGOS COMPLEMENTARES	SINAPI	H	0,14000000	R$ 22,48	R$ 3,14
88267	ENCANADOR OU BOMBEIRO HIDRÁULICO COM ENCARGOS COMPLEMENTARES	SINAPI	H	0,14000000	R$ 27,14	R$ 3,79
					TOTAL Mão de Obra com Encargos Complementares:	R$ 6,93
					VALOR:	R$ 18,99

19.2.7. 103964 BUCHA DE REDUÇÃO, LONGA, PVC, SOLDÁVEL, DN 40 X 25 MM, INSTALADO EM PRUMADA DE ÁGUA - FORNECIMENTO E INSTALAÇÃO. AF_06/2022 (UN)

Material		FONTE	UNID	COEFICIENTE	PREÇO UNITÁRIO	TOTAL
00000120	ADESIVO PLASTICO PARA PVC, FRASCO COM "850" GR	SINAPI	UN	0,00940000	R$ 63,81	R$ 0,59
00003894	BUCHA DE REDUCAO DE PVC, SOLDAVEL, LONGA, COM 40 X 25 MM, PARA AGUA FRIA PREDIAL	SINAPI	UN	1,00000000	R$ 3,71	R$ 3,71
00036365	LIXA D'AGUA EM FOLHA, GRAO 100	SINAPI	UN	0,01330000	R$ 1,88	R$ 0,02
00020083	SOLUCAO PREPARADORA / LIMPADORA PARA PVC, FRASCO COM 1000 CM3	SINAPI	UN	0,01100000	R$ 71,39	R$ 0,79
					TOTAL Material:	R$ 5,10

Mão de Obra com Encargos Complementares		FONTE	UNID	COEFICIENTE	PREÇO UNITÁRIO	TOTAL
88248	AUXILIAR DE ENCANADOR OU BOMBEIRO HIDRÁULICO COM ENCARGOS COMPLEMENTARES	SINAPI	H	0,06680000	R$ 22,48	R$ 1,50
88267	ENCANADOR OU BOMBEIRO HIDRÁULICO COM ENCARGOS COMPLEMENTARES	SINAPI	H	0,06680000	R$ 27,14	R$ 1,81
					TOTAL Mão de Obra com Encargos Complementares:	R$ 3,31
					VALOR:	R$ 8,41

20.1.1. 98301 PATCH PANEL 24 PORTAS, CATEGORIA 5E - FORNECIMENTO E INSTALAÇÃO. AF_11/2019 (UN)

Material		FONTE	UNID	COEFICIENTE	PREÇO UNITÁRIO	TOTAL
00039504	PATCH PANEL, 24 PORTAS, CATEGORIA 5E, COM RACKS DE 19" DE LARGURA E 1 U DE ALTURA	SINAPI	UN	1,00000000	R$ 250,56	R$ 250,56
					TOTAL Material:	R$ 250,56

COMISSÃO DE LICITAÇÃO
1042 2025
FLS. ANO
ANDRE CARNEIRO

Mão de Obra com Encargos Complementares		FONTE	UNID	COEFICIENTE	PREÇO UNITÁRIO	TOTAL
88247	AJUDANTE DE ELETRICISTA COM ENCARGOS COMPLEMENTARES	SINAPI	H	6,20000000	R$ 23,50	R$ 145,71
88264	ELETRICISTA COM ENCARGOS COMPLEMENTARES	SINAPI	H	6,20000000	R$ 28,25	R$ 175,16
				TOTAL Mão de Obra com Encargos Complementares:		R$ 320,87
				VALOR:		R$ 571,42

20.1.2. 98305 RACK FECHADO PARA SERVIDOR - FORNECIMENTO E INSTALAÇÃO. AF_11/2019 (UN)		FONTE	UNID	COEFICIENTE	PREÇO UNITÁRIO	TOTAL
Material						
00043036	RACK DE PISO PARA SERVIDOR, FECHADO, 44U, COM PORTA, 44U X 570 MM	SINAPI	UN	1,00000000	R$ 2.038,93	R$ 2.038,93
					TOTAL Material:	R$ 2.038,93

Mão de Obra com Encargos Complementares		FONTE	UNID	COEFICIENTE	PREÇO UNITÁRIO	TOTAL
88247	AJUDANTE DE ELETRICISTA COM ENCARGOS COMPLEMENTARES	SINAPI	H	1,02500000	R$ 23,50	R$ 24,11
88264	ELETRICISTA COM ENCARGOS COMPLEMENTARES	SINAPI	H	1,02500000	R$ 28,25	R$ 28,96
				TOTAL Mão de Obra com Encargos Complementares:		R$ 53,08
				VALOR:		R$ 2.092,01

20.1.3. FNDE 76 SWITCH TIPO 24 PORTAS (UN)		FONTE	UNID	COEFICIENTE	PREÇO UNITÁRIO	TOTAL
Não cadastrado						
FNDE 76	SWITCH TIPO 24 PORTAS	PRÓPRIA	UN	1,00000000	R$ 2.999,89	R$ 2.999,89
					TOTAL Não cadastrado:	R$ 2.999,89
				VALOR:		R$ 2.999,89

20.1.4. FNDE 122 BANDEJA MÓVEL, PADRÃO 19" (UN)		FONTE	UNID	COEFICIENTE	PREÇO UNITÁRIO	TOTAL
Não cadastrado						
FNDE 122	BANDEJA MÓVEL, PADRÃO 19"	PRÓPRIA	UN	1,00000000	R$ 178,62	R$ 178,62
					TOTAL Não cadastrado:	R$ 178,62
				VALOR:		R$ 178,62

20.1.5. FNDE 123 GUIA DE CABOS FECHADO 1U (un)		FONTE	UNID	COEFICIENTE	PREÇO UNITÁRIO	TOTAL
Não cadastrado						
FNDE 123	GUIA DE CABOS FECHADO 1U	PRÓPRIA	UN	1,00000000	R$ 25,63	R$ 25,63
					TOTAL Não cadastrado:	R$ 25,63
				VALOR:		R$ 25,63

20.2.1. 98297 CABO ELETRÔNICO CATEGORIA 6, INSTALADO EM EDIFICAÇÃO INSTITUCIONAL - FORNECIMENTO E INSTALAÇÃO. AF_11/2019 (M)		FONTE	UNID	COEFICIENTE	PREÇO UNITÁRIO	TOTAL
Material						
00039099	CABO DE REDE, 4 PAR TRANÇADO UTP, 4 PARES, CATEGORIA 6 (CAT 6), ISOLAMENTO PVC (LSZH)	SINAPI	M	1,00000000	R$ 7,77	R$ 8,00
					TOTAL Material:	R$ 8,00

Mão de Obra com Encargos Complementares		FONTE	UNID	COEFICIENTE	PREÇO UNITÁRIO	TOTAL
88247	AJUDANTE DE ELETRICISTA COM ENCARGOS COMPLEMENTARES	SINAPI	H	0,00450000	R$ 23,50	R$ 0,10
88264	ELETRICISTA COM ENCARGOS COMPLEMENTARES	SINAPI	H	0,00450000	R$ 28,25	R$ 0,12
				TOTAL Mão de Obra com Encargos Complementares:		R$ 0,22
				VALOR:		R$ 8,31

20.2.2. FNDE 316 CABO ÓPTICO MULTIMODO, 4 FIBRA - FORNECIMENTO E INSTALAÇÃO (M)		FONTE	UNID	COEFICIENTE	PREÇO UNITÁRIO	TOTAL
Não cadastrado						
FNDE 316	CABO ÓPTICO MULTIMODO, 4 FIBRA - FORNECIMENTO E INSTALAÇÃO	PRÓPRIA	M	1,00000000	R$ 13,69	R$ 13,69
					TOTAL Não cadastrado:	R$ 13,69
				VALOR:		R$ 13,69

20.3.1. 98307 TOMADA DE REDE RJ45 - FORNECIMENTO E INSTALAÇÃO. AF_11/2019 (UN)		FONTE	UNID	COEFICIENTE	PREÇO UNITÁRIO	TOTAL
Material						
00038063	TOMADA RJ45, 8 FIOS, CAT 5E, CONJUNTO MONTADO PARA EMBUTIR 4" X 2" (PLACA + SUPORTE + MÓDULO)	SINAPI	UN	1,00000000	R$ 38,70	R$ 38,70
					TOTAL Material:	R$ 38,70

Mão de Obra com Encargos Complementares		FONTE	UNID	COEFICIENTE	PREÇO UNITÁRIO	TOTAL
88247	AJUDANTE DE ELETRICISTA COM ENCARGOS COMPLEMENTARES	SINAPI	H	0,20250000	R$ 23,50	R$ 4,76
88264	ELETRICISTA COM ENCARGOS COMPLEMENTARES	SINAPI	H	0,20250000	R$ 28,25	R$ 5,72
				TOTAL Mão de Obra com Encargos Complementares:		R$ 10,48
				VALOR:		R$ 49,18

20.3.2. 95795 CONDULETE DE ALUMÍNIO, TIPO T, PARA ELETRODUTO DE AÇO GALVANIZADO DN 20 MM (3/4"), APARENTE - FORNECIMENTO E INSTALAÇÃO. AF_10/2022 (UN)		FONTE	UNID	COEFICIENTE	PREÇO UNITÁRIO	TOTAL
Material						
00041990	BUCHA DE NYLON SEM ABA S6, COM PARAFUSO DE 4,20 X 40 MM EM AÇO ZINCADO COM ROSCA SOBERBA, CABEÇA CHATA E FENDA PHILLIPS	SINAPI	UN	2,00000000	R$ 0,31	R$ 0,62
00002874	CONDULETE DE ALUMÍNIO TIPO T, PARA ELETRODUTO ROSCÁVEL DE 3/4", COM TAMPA CEGA	SINAPI	UN	1,00000000	R$ 14,33	R$ 14,33
					TOTAL Material:	R$ 14,95

Mão de Obra com Encargos Complementares	FONTE	UNID	COEFICIENTE	PREÇO UNITÁRIO	TOTAL

COMISSÃO DE LICITAÇÃO
1043/2025
FLS ANO
PREGOEIRO/LICITAÇÃO

1008

88247	AUXILIAR DE ELETRICISTA COM ENCARGOS COMPLEMENTARES	SINAPI	H	0,35810000	R$ 23,50	R$ 8,41
88264	ELETRICISTA COM ENCARGOS COMPLEMENTARES	SINAPI	H	0,35810000	R$ 28,25	R$ 10,11
				TOTAL Mão de Obra com Encargos Complementares:		R$ 18,52
				VALOR:		R$ 33,47

20.3.3. 91875 LUVA PARA ELETRODUTO, PVC, ROSCÁVEL, DN 25 MM (3/4"), PARA CIRCUITOS TERMINAIS, INSTALADA EM FORRO - FORNECIMENTO E INSTALAÇÃO. AF_03/2023 (UN)

Material		FONTE	UNID	COEFICIENTE	PREÇO UNITÁRIO	TOTAL
00001891	LUVA EM PVC RIGIDO ROSCAVEL, DE 3/4" PARA ELETRODUTO	SINAPI	UN	1,00000000	R$ 1,03	R$ 1,03
				TOTAL Material:		R$ 1,03

Mão de Obra com Encargos Complementares		FONTE	UNID	COEFICIENTE	PREÇO UNITÁRIO	TOTAL
88247	AUXILIAR DE ELETRICISTA COM ENCARGOS COMPLEMENTARES	SINAPI	H	0,13700000	R$ 23,50	R$ 3,21
88264	ELETRICISTA COM ENCARGOS COMPLEMENTARES	SINAPI	H	0,13700000	R$ 28,25	R$ 3,87
				TOTAL Mão de Obra com Encargos Complementares:		R$ 7,08
				VALOR:		R$ 8,11

20.3.4. 91940 CAIXA RETANGULAR 4" X 2" MÉDIA (1,30 M DO PISO), PVC, INSTALADA EM PAREDE - FORNECIMENTO E INSTALAÇÃO. AF_03/2023 (UN)

Material		FONTE	UNID	COEFICIENTE	PREÇO UNITÁRIO	TOTAL
00001872	CAIXA DE PASSAGEM, EM PVC, DE 4" X 2", PARA ELETRODUTO FLEXÍVEL CORRUGADO	SINAPI	UN	1,00000000	R$ 2,04	R$ 2,04
				TOTAL Material:		R$ 2,04

Mão de Obra com Encargos Complementares		FONTE	UNID	COEFICIENTE	PREÇO UNITÁRIO	TOTAL
88247	AUXILIAR DE ELETRICISTA COM ENCARGOS COMPLEMENTARES	SINAPI	H	0,29100000	R$ 23,50	R$ 6,84
88264	ELETRICISTA COM ENCARGOS COMPLEMENTARES	SINAPI	H	0,29100000	R$ 28,25	R$ 8,22
				TOTAL Mão de Obra com Encargos Complementares:		R$ 15,06

Serviço		FONTE	UNID	COEFICIENTE	PREÇO UNITÁRIO	TOTAL
88620	ARGAMASSA TRAÇO 1:3 (EM VOLUME DE CIMENTO E AREIA MÉDIA ÚMIDA), PREPARO MANUAL. AF_08/2019	SINAPI	M3	0,00090000	R$ 688,87	R$ 0,61
				TOTAL Serviço:		R$ 0,61
				VALOR:		R$ 17,70

20.3.5. 91945 CAIXA RETANGULAR 4" X 4" MÉDIA (1,30 M DO PISO), PVC, INSTALADA EM PAREDE - FORNECIMENTO E INSTALAÇÃO. AF_03/2023 (UN)

Material		FONTE	UNID	COEFICIENTE	PREÇO UNITÁRIO	TOTAL
00001873	CAIXA DE PASSAGEM, EM PVC, DE 4" X 4", PARA ELETRODUTO FLEXÍVEL CORRUGADO	SINAPI	UN	1,00000000	R$ 4,06	R$ 4,06
				TOTAL Material:		R$ 4,06

Mão de Obra com Encargos Complementares		FONTE	UNID	COEFICIENTE	PREÇO UNITÁRIO	TOTAL
88247	AUXILIAR DE ELETRICISTA COM ENCARGOS COMPLEMENTARES	SINAPI	H	0,30100000	R$ 23,50	R$ 7,07
88264	ELETRICISTA COM ENCARGOS COMPLEMENTARES	SINAPI	H	0,30100000	R$ 28,25	R$ 8,50
				TOTAL Mão de Obra com Encargos Complementares:		R$ 15,57

Serviço		FONTE	UNID	COEFICIENTE	PREÇO UNITÁRIO	TOTAL
88620	ARGAMASSA TRAÇO 1:3 (EM VOLUME DE CIMENTO E AREIA MÉDIA ÚMIDA), PREPARO MANUAL. AF_08/2019	SINAPI	M3	0,00120000	R$ 688,87	R$ 0,82
				TOTAL Serviço:		R$ 0,82
				VALOR:		R$ 20,45

20.3.6. 92370 LUVA, EM FERRO GALVANIZADO, DN 25 (1"), CONEXÃO ROSQUEADA, INSTALADO EM REDE DE ALIMENTAÇÃO PARA HIDRANTE - FORNECIMENTO E INSTALAÇÃO. AF_10/2020 (UN)

Material		FONTE	UNID	COEFICIENTE	PREÇO UNITÁRIO	TOTAL
00003148	FITA VEDA ROSCA EM ROLOS DE 18 MM X 50 M (L X C)	SINAPI	UN	0,01300000	R$ 14,75	R$ 0,19
00007307	FUNDO ANTICORROSIVO PARA METAIS FERROSOS (ZARCAO)	SINAPI	L	0,03000000	R$ 40,30	R$ 0,12
00003916	LUVA DE FERRO GALVANIZADO, COM ROSCA BSP, DE 1"	SINAPI	UN	1,00000000	R$ 14,96	R$ 14,96
				TOTAL Material:		R$ 15,27

Mão de Obra com Encargos Complementares		FONTE	UNID	COEFICIENTE	PREÇO UNITÁRIO	TOTAL
88248	AUXILIAR DE ENCANADOR OU BOMBEIRO HIDRÁULICO COM ENCARGOS COMPLEMENTARES	SINAPI	H	0,49000000	R$ 22,48	R$ 11,01
88267	ENCANADOR OU BOMBEIRO HIDRÁULICO COM ENCARGOS COMPLEMENTARES	SINAPI	H	0,49000000	R$ 27,14	R$ 13,29
				TOTAL Mão de Obra com Encargos Complementares:		R$ 24,30
				VALOR:		R$ 39,57

20.3.7. 92697 LUVA, EM FERRO GALVANIZADO, CONEXÃO ROSQUEADA, DN 25 (1"), INSTALADO EM RAMAIS E SUB-RAMAIS DE GÁS - FORNECIMENTO E INSTALAÇÃO. AF_10/2020 (UN)

Material		FONTE	UNID	COEFICIENTE	PREÇO UNITÁRIO	TOTAL
00003148	FITA VEDA ROSCA EM ROLOS DE 18 MM X 50 M (L X C)	SINAPI	UN	0,01300000	R$ 14,75	R$ 0,19
00007307	FUNDO ANTICORROSIVO PARA METAIS FERROSOS (ZARCAO)	SINAPI	L	0,03000000	R$ 40,30	R$ 0,12
00003916	LUVA DE FERRO GALVANIZADO, COM ROSCA BSP, DE 1"	SINAPI	UN	1,00000000	R$ 14,96	R$ 14,96
				TOTAL Material:		R$ 15,27

Mão de Obra com Encargos Complementares		FONTE	UNID	COEFICIENTE	PREÇO UNITÁRIO	TOTAL
88248	AUXILIAR DE ENCANADOR OU BOMBEIRO HIDRÁULICO COM ENCARGOS COMPLEMENTARES	SINAPI	H	0,48200000	R$ 22,48	R$ 10,83
88267	ENCANADOR OU BOMBEIRO HIDRÁULICO COM ENCARGOS COMPLEMENTARES	SINAPI	H	0,48200000	R$ 27,14	R$ 13,08
				TOTAL Mão de Obra com Encargos Complementares:		R$ 23,91
				VALOR:		R$ 39,18

COMISSÃO DE LICITAÇÃO
1044/2025
FLS. ANO
CARGO/FUNÇÃO

20.3.8. 92882 LUVA, EM FERRO GALVANIZADO, CONEXÃO ROSQUEADA, DN 40 (1 1/2"), INSTALADO EM REDE DE ALIMENTAÇÃO PARA SPRINKLER - FORNECIMENTO E INSTALAÇÃO. AF_10/2020 (UN)

Material		FONTE	UNID	COEFICIENTE	PREÇO UNITÁRIO	TOTAL
00009148	FITA VEDA ROSCA EM ROLOS DE 18 MM X 50 M (L X C)	SINAPI	UN	0,01900000	R$ 14,75	R$ 0,28
00007307	FUNDO ANTICORROSIVO PARA METAIS FERROSOS (ZARCAO)	SINAPI	L	0,02000000	R$ 45,30	R$ 0,90
00039999	LUVA DE FERRO GALVANIZADO, COM ROSCA BSP, DE 1 1/2"	SINAPI	UN	1,00000000	R$ 25,60	R$ 25,60
					TOTAL Material:	R$ 26,80

Mão de Obra com Encargos Complementares		FONTE	UNID	COEFICIENTE	PREÇO UNITÁRIO	TOTAL
88248	AUXILIAR DE ENCANADOR OU BOMBEIRO HIDRÁULICO COM ENCARGOS COMPLEMENTARES	SINAPI	H	0,33100000	R$ 22,48	R$ 7,51
88267	ENCANADOR OU BOMBEIRO HIDRÁULICO COM ENCARGOS COMPLEMENTARES	SINAPI	H	0,53700000	R$ 27,14	R$ 9,14
					TOTAL Mão de Obra com Encargos Complementares:	R$ 16,71
					VALOR:	R$ 43,79

20.3.9. 92880 LUVA, EM FERRO GALVANIZADO, CONEXÃO ROSQUEADA, DN 32 (1 1/4"), INSTALADO EM REDE DE ALIMENTAÇÃO PARA SPRINKLER - FORNECIMENTO E INSTALAÇÃO. AF_10/2020 (UN)

Material		FONTE	UNID	COEFICIENTE	PREÇO UNITÁRIO	TOTAL
00009148	FITA VEDA ROSCA EM ROLOS DE 18 MM X 50 M (L X C)	SINAPI	UN	0,01700000	R$ 14,75	R$ 0,25
00007307	FUNDO ANTICORROSIVO PARA METAIS FERROSOS (ZARCAO)	SINAPI	L	0,03400000	R$ 45,30	R$ 0,16
00039911	LUVA DE FERRO GALVANIZADO, COM ROSCA BSP, DE 1 1/4"	SINAPI	UN	1,00000000	R$ 20,90	R$ 20,90
					TOTAL Material:	R$ 21,32

Mão de Obra com Encargos Complementares		FONTE	UNID	COEFICIENTE	PREÇO UNITÁRIO	TOTAL
88248	AUXILIAR DE ENCANADOR OU BOMBEIRO HIDRÁULICO COM ENCARGOS COMPLEMENTARES	SINAPI	H	0,31800000	R$ 22,48	R$ 7,14
88267	ENCANADOR OU BOMBEIRO HIDRÁULICO COM ENCARGOS COMPLEMENTARES	SINAPI	H	0,31800000	R$ 27,14	R$ 8,63
					TOTAL Mão de Obra com Encargos Complementares:	R$ 15,77
					VALOR:	R$ 37,10

20.3.10. 92666 LUVA, EM FERRO GALVANIZADO, CONEXÃO ROSQUEADA, DN 65 (2 1/2"), INSTALADO EM REDE DE ALIMENTAÇÃO PARA SPRINKLER - FORNECIMENTO E INSTALAÇÃO. AF_10/2020 (UN)

Material		FONTE	UNID	COEFICIENTE	PREÇO UNITÁRIO	TOTAL
00009148	FITA VEDA ROSCA EM ROLOS DE 18 MM X 50 M (L X C)	SINAPI	UN	0,03000000	R$ 14,75	R$ 0,44
00007307	FUNDO ANTICORROSIVO PARA METAIS FERROSOS (ZARCAO)	SINAPI	L	0,02700000	R$ 45,30	R$ 0,29
00039913	LUVA DE FERRO GALVANIZADO, COM ROSCA BSP, DE 2 1/2"	SINAPI	UN	1,00000000	R$ 71,52	R$ 71,52
					TOTAL Material:	R$ 72,24

Mão de Obra com Encargos Complementares		FONTE	UNID	COEFICIENTE	PREÇO UNITÁRIO	TOTAL
88248	AUXILIAR DE ENCANADOR OU BOMBEIRO HIDRÁULICO COM ENCARGOS COMPLEMENTARES	SINAPI	H	0,39600000	R$ 22,48	R$ 8,91
88267	ENCANADOR OU BOMBEIRO HIDRÁULICO COM ENCARGOS COMPLEMENTARES	SINAPI	H	0,39600000	R$ 27,14	R$ 10,80
					TOTAL Mão de Obra com Encargos Complementares:	R$ 19,74
					VALOR:	R$ 91,98

20.3.11. 91945 SUPORTE PARAFUSADO COM PLACA DE ENCAIXE 4" X 2" ALTO (2,00 M DO PISO) PARA PONTO ELÉTRICO - FORNECIMENTO E INSTALAÇÃO. AF_03/2023 (UN)

Material		FONTE	UNID	COEFICIENTE	PREÇO UNITÁRIO	TOTAL
00039004	ESPELHO / PLACA DE 3 POSTOS 4" X 2", PARA INSTALAÇÃO DE TOMADAS E INTERRUPTORES	SINAPI	UN	1,00000000	R$ 3,15	R$ 3,15
00039999	SUPORTE DE FIXAÇÃO PARA ESPELHO / PLACA 4" X 2", PARA 3 MODULOS, PARA INSTALAÇÃO DE TOMADAS E INTERRUPTORES (SOMENTE SUPORTE)	SINAPI	UN	1,00000000	R$ 1,63	R$ 1,63
					TOTAL Material:	R$ 4,78

Mão de Obra com Encargos Complementares		FONTE	UNID	COEFICIENTE	PREÇO UNITÁRIO	TOTAL
88247	AUXILIAR DE ELETRICISTA COM ENCARGOS COMPLEMENTARES	SINAPI	H	0,18700000	R$ 23,50	R$ 4,39
88264	ELETRICISTA COM ENCARGOS COMPLEMENTARES	SINAPI	H	0,18700000	R$ 28,25	R$ 5,28
					TOTAL Mão de Obra com Encargos Complementares:	R$ 9,67
					VALOR:	R$ 14,45

20.3.12. FNDE 42 INSTALAÇÃO DE EXAUSTOR ELÉTRICO TIPO DOMICILIAR (UN)

Não cadastrado		FONTE	UNID	COEFICIENTE	PREÇO UNITÁRIO	TOTAL
FNDE 42	INSTALAÇÃO DE EXAUSTOR ELÉTRICO TIPO DOMICILIAR	PRÓPRIA	UN	1,00000000	R$ 385,24	R$ 385,24
					TOTAL Não cadastrado:	R$ 385,24
					VALOR:	R$ 385,24

20.4.1. FNDE 31 CAIXA DE CONCRETO ARMADO PRÉ-MOLDADO, COM FUNDO E TAMPA, DIMENSÕES DE 0,30 X 0,30 X 0,30 M (UN)

Não cadastrado		FONTE	UNID	COEFICIENTE	PREÇO UNITÁRIO	TOTAL
FNDE 31	CAIXA DE CONCRETO ARMADO PRÉ-MOLDADO, COM FUNDO E TAMPA, DIMENSÕES DE 0,30 X 0,30 X 0,30 M	PRÓPRIA	UN	1,00000000	R$ 427,60	R$ 427,60
					TOTAL Não cadastrado:	R$ 427,60
					VALOR:	R$ 427,60

20.4.2. 101796 CAIXA ENTERRADA PARA INSTALAÇÕES TELEFÔNICAS TIPO R1, EM ALVENARIA COM BLOCOS DE CONCRETO, DIMENSÕES INTERNAS: 0,35X0,50X0,60 M, EXCLUINDO TAMPÃO. AF_12/2020 (UN)

Composição Custo Horário	FONTE	UNID	COEFICIENTE	PREÇO UNITÁRIO	TOTAL

COMISSÃO DE LICITAÇÃO
1045 / 2025
FLS. ANO
PREF. DE PIQUET CARNEIRO

5679	RETROESCAVADEIRA SOBRE RODAS COM CARREGADEIRA, TRAÇÃO 4X4, POTÊNCIA LÍQ. 88 HP, CAÇAMBA CARREG. CAP. MÍN. 1 M3, CAÇAMBA RETRO CAP. 0,26 M3, PESO OPERACIONAL MÍN. 6.674 KG, PROFUNDIDADE ESCAVAÇÃO MÁX. 4,37 M - CHP DIURNO. AF_06/2014	SINAPI	CHI	0,07530000	R$ 62,85	R$ 4,73
5678	RETROESCAVADEIRA SOBRE RODAS COM CARREGADEIRA, TRAÇÃO 4X4, POTÊNCIA LÍQ. 88 HP, CAÇAMBA CARREG. CAP. MÍN. 1 M3, CAÇAMBA RETRO CAP. 0,26 M3, PESO OPERACIONAL MÍN. 6.674 KG, PROFUNDIDADE ESCAVAÇÃO MÁX. 4,37 M - CHP DIURNO. AF_06/2014	SINAPI	CHP	0,06390000	R$ 145,17	R$ 9,25
					TOTAL Equipamento Custo Horário	R$ 13,98

Material		FONTE	UNID	COEFICIENTE	PREÇO UNITÁRIO	TOTAL
00036047	BLOCO DE CONCRETO ESTRUTURAL 19 X 19 X 39 CM, FBK 4,5 MPA (NBR 6136)	SINAPI	UN	14,04000000	R$ 5,65	R$ 79,87
00036062	CANALETA DE CONCRETO 19 X 19 X 19 CM (CLASSE C - NBR 6136)	SINAPI	UN	14,17500000	R$ 3,44	R$ 48,47
00002802	DESMOLDANTE PROTETOR PARA FORMAS DE MADEIRA, DE BASE OLEOSA EMULSIONADA EM ÁGUA	SINAPI	L	0,02000000	R$ 2,42	R$ 0,05
00004491	PONTALETE *7,5 X 7,5* CM EM PINUS, MISTA OU EQUIVALENTE DA REGIÃO - BRUTA	SINAPI	M	0,12960000	R$ 11,66	R$ 1,51
00005089	PREGO DE AÇO POLIDO COM CABEÇA 17 X 27 (2 1/2 X 11)	SINAPI	KG	0,01370000	R$ 14,17	R$ 0,19
00004817	SARRAFO *2,5 X 7,5* CM EM PINUS, MISTA OU EQUIVALENTE DA REGIÃO - BRUTA	SINAPI	M	0,15400000	R$ 4,06	R$ 0,62
00006193	TABUA NAO APARELHADA *2,5 X 23* CM, EM MACARANDUBA/MASSARANDUBA/ ANGELIM OU EQUIVALENTE DA REGIÃO - BRUTA	SINAPI	M	0,42500000	R$ 17,87	R$ 8,63
					TOTAL Material :	R$ 139,49

Mão de Obra com Encargos Complementares		FONTE	UNID	COEFICIENTE	PREÇO UNITÁRIO	TOTAL
88309	PEDREIRO COM ENCARGOS COMPLEMENTARES	SINAPI	H	3,49720000	R$ 27,90	R$ 97,57
88316	SERVENTE COM ENCARGOS COMPLEMENTARES	SINAPI	H	2,74760000	R$ 21,94	R$ 60,29
					TOTAL Mão de Obra com Encargos Complementares:	R$ 157,86

Serviço		FONTE	UNID	COEFICIENTE	PREÇO UNITÁRIO	TOTAL
86628	ARGAMASSA TRAÇO 1:3 (EM VOLUME DE CIMENTO E AREIA MÉDIA ÚMIDA), PREPARO MECÂNICO COM BETONEIRA 400 L. AF_08/2019	SINAPI	M3	0,07960000	R$ 593,80	R$ 47,26
87316	ARGAMASSA TRAÇO 1:4 (EM VOLUME DE CIMENTO E AREIA GROSSA ÚMIDA) PARA CHAPISCO CONVENCIONAL, PREPARO MECÂNICO COM BETONEIRA 400 L. AF_08/2019	SINAPI	M3	0,01440000	R$ 515,70	R$ 7,42
88498	ARMAÇÃO DE CINTA DE ALVENARIA ESTRUTURAL; DIÂMETRO DE 10.0 MM. AF_09/2021	SINAPI	KG	1,55000000	R$ 11,97	R$ 18,55
88870	CONCRETO FCK = 20MPA, TRAÇO 1:2,7:3 (EM MASSA SECA DE CIMENTO/ AREIA MÉDIA/ BRITA 1) - PREPARO MECÂNICO COM BETONEIRA 600 L. AF_05/2021	SINAPI	M3	0,08720000	R$ 486,88	R$ 42,45
88909	GRAUTEAMENTO DE CINTA SUPERIOR OU DE VERGA EM ALVENARIA ESTRUTURAL. AF_09/2021	SINAPI	M3	0,04160000	R$ 1.022,90	R$ 42,55
87795	PEÇA RETANGULAR PRÉ-MOLDADA, VOLUME DE CONCRETO DE 30 A 100 LITROS, TAXA DE AÇO APROXIMADA DE 30KG/M³. AF_03/2024	SINAPI	M3	0,05100000	R$ 2.480,69	R$ 126,51
101616	PREPARO DE FUNDO DE VALA COM LARGURA MENOR QUE 1,5 M (ABERTO DO SOLO NATURAL). AF_06/2020	SINAPI	M2	0,58500000	R$ 6,44	R$ 3,76
					TOTAL Serviço:	R$ 298,49
					VALOR:	R$ 595,96

20.4.3. 100557 CAIXA DE PASSAGEM PARA TELEFONE 60X60X15CM (SOBREPOR) FORNECIMENTO E INSTALACAO. AF_11/2019 (UN)

Material		FONTE	UNID	COEFICIENTE	PREÇO UNITÁRIO	TOTAL
00001256	CAIXA DE PASSAGEM ELÉT. / TELEFÔNIA, DE SOBREPOR, EM CHAPA DE AÇO GALVANIZADO, DIMENSÕES 60 X 60 X 15 CM (PADRÃO CONCESSIONÁRIA LOCAL)	SINAPI	UN	1,00000000	R$ 355,00	R$ 355,00
					TOTAL Material :	R$ 355,00

Mão de Obra com Encargos Complementares		FONTE	UNID	COEFICIENTE	PREÇO UNITÁRIO	TOTAL
88247	AUXILIAR DE ELETRICISTA COM ENCARGOS COMPLEMENTARES	SINAPI	H	1,03400000	R$ 20,50	R$ 21,20
88264	ELETRICISTA COM ENCARGOS COMPLEMENTARES	SINAPI	H	1,03400000	R$ 28,25	R$ 29,21
					TOTAL Mão de Obra com Encargos Complementares:	R$ 50,41
					VALOR:	R$ 405,41

20.4.4. 100556 CAIXA DE PASSAGEM PARA TELEFONE 15X15X10CM (SOBREPOR), FORNECIMENTO E INSTALACAO. AF_11/2019 (UN)

Material		FONTE	UNID	COEFICIENTE	PREÇO UNITÁRIO	TOTAL
00002954	CAIXA DE PASSAGEM METÁLICA, DE SOBREPOR, COM TAMPA APARAFUSADA, DIMENSÕES 15 X 15 X 10,7 CM	SINAPI	UN	1,00000000	R$ 19,00	R$ 19,00
					TOTAL Material :	R$ 19,00

Mão de Obra com Encargos Complementares		FONTE	UNID	COEFICIENTE	PREÇO UNITÁRIO	TOTAL
88247	AUXILIAR DE ELETRICISTA COM ENCARGOS COMPLEMENTARES	SINAPI	H	0,34600000	R$ 20,50	R$ 6,13
88264	ELETRICISTA COM ENCARGOS COMPLEMENTARES	SINAPI	H	0,34600000	R$ 28,25	R$ 9,77
					TOTAL Mão de Obra com Encargos Complementares:	R$ 15,90
					VALOR:	R$ 34,90

20.5.1. 91834 ELETRODUTO FLEXÍVEL CORRUGADO, PVC, DN 25 MM (3/4"), PARA CIRCUITOS TERMINAIS, INSTALADO EM FORRO - FORNECIMENTO E INSTALAÇÃO. AF_03/2023 (M)

Material		FONTE	UNID	COEFICIENTE	PREÇO UNITÁRIO	TOTAL
00002968	ELETRODUTO PVC FLEXÍVEL, CORRUGADO, COR AMARELA, DE 25 MM	SINAPI	M	1,10000000	R$ 2,20	R$ 2,42
					TOTAL Material :	R$ 2,42

Mão de Obra com Encargos Complementares		FONTE	UNID	COEFICIENTE	PREÇO UNITÁRIO	TOTAL
88247	AUXILIAR DE ELETRICISTA COM ENCARGOS COMPLEMENTARES	SINAPI	H	0,09100000	R$ 23,50	R$ 2,13
88264	ELETRICISTA COM ENCARGOS COMPLEMENTARES	SINAPI	H	0,09100000	R$ 28,25	R$ 2,57
					TOTAL Mão de Obra com Encargos Complementares:	R$ 4,70

PREFEITURA ADMINISTRATIVA 1010 ESTADO PARANÁ
COMISSÃO DE LICITAÇÃO 1046 2025 FLS ANO
PONTE DE PIQUETE CARDEIRO

1011

Serviço		FONTE	UNID	COEFICIENTE	PREÇO UNITÁRIO	TOTAL
91170	FIXAÇÃO DE TUBOS HORIZONTAIS DE PVC ÁGUA, PVC ESGOTO, PVC ÁGUA PLUVIAL, CPVC, PPR, COBRE OU AÇO, DIÂMETROS MENORES OU IGUAIS A 40 MM, COM ABRAÇADEIRA METÁLICA RÍGIDA TIPO U PERFIL 1 1/4", FIXADA EM PERFILADO EM LAJE. AF_09/2023_PS	SINAPI	M	1,00000000	R$ 12,71	R$ 12,71
					TOTAL Serviço:	R$ 12,71
					VALOR:	R$ 19,83

20.5.2. 91834 ELETRODUTO FLEXÍVEL CORRUGADO, PVC, DN 25 MM (3/4"), PARA CIRCUITOS TERMINAIS, INSTALADO EM FORRO - FORNECIMENTO E INSTALAÇÃO. AF_03/2023 (M)

Material		FONTE	UNID	COEFICIENTE	PREÇO UNITÁRIO	TOTAL
00002688	ELETRODUTO PVC FLEXÍVEL CORRUGADO, COR AMARELA, DE 25 MM	SINAPI	M	1,10000000	R$ 2,20	R$ 2,42
					TOTAL Material:	R$ 2,42

Mão de Obra com Encargos Complementares		FONTE	UNID	COEFICIENTE	PREÇO UNITÁRIO	TOTAL
88247	AJUDANTE DE ELETRICISTA COM ENCARGOS COMPLEMENTARES	SINAPI	H	0,04100000	R$ 23,50	R$ 2,13
88264	ELETRICISTA COM ENCARGOS COMPLEMENTARES	SINAPI	H	0,09100000	R$ 28,26	R$ 2,57
					TOTAL Mão de Obra com Encargos Complementares:	R$ 4,70

Serviço		FONTE	UNID	COEFICIENTE	PREÇO UNITÁRIO	TOTAL
91170	FIXAÇÃO DE TUBOS HORIZONTAIS DE PVC ÁGUA, PVC ESGOTO, PVC ÁGUA PLUVIAL, CPVC, PPR, COBRE OU AÇO, DIÂMETROS MENORES OU IGUAIS A 40 MM, COM ABRAÇADEIRA METÁLICA RÍGIDA TIPO U PERFIL 1 1/4", FIXADA EM PERFILADO EM LAJE. AF_09/2023_PS	SINAPI	M	1,00000000	R$ 12,71	R$ 12,71
					TOTAL Serviço:	R$ 12,71
					VALOR:	R$ 19,83

20.5.3. 91836 ELETRODUTO FLEXÍVEL CORRUGADO, PVC, DN 32 MM (1"), PARA CIRCUITOS TERMINAIS, INSTALADO EM FORRO - FORNECIMENTO E INSTALAÇÃO. AF_03/2023 (M)

Material		FONTE	UNID	COEFICIENTE	PREÇO UNITÁRIO	TOTAL
00002689	ELETRODUTO PVC FLEXÍVEL CORRUGADO, COR AMARELA, DE 32 MM	SINAPI	M	1,10000000	R$ 3,77	R$ 4,14
					TOTAL Material:	R$ 4,14

Mão de Obra com Encargos Complementares		FONTE	UNID	COEFICIENTE	PREÇO UNITÁRIO	TOTAL
88247	AJUDANTE DE ELETRICISTA COM ENCARGOS COMPLEMENTARES	SINAPI	H	0,12000000	R$ 23,50	R$ 2,82
88264	ELETRICISTA COM ENCARGOS COMPLEMENTARES	SINAPI	H	0,10500000	R$ 28,26	R$ 2,96
					TOTAL Mão de Obra com Encargos Complementares:	R$ 5,78

Serviço		FONTE	UNID	COEFICIENTE	PREÇO UNITÁRIO	TOTAL
91170	FIXAÇÃO DE TUBOS HORIZONTAIS DE PVC ÁGUA, PVC ESGOTO, PVC ÁGUA PLUVIAL, CPVC, PPR, COBRE OU AÇO, DIÂMETROS MENORES OU IGUAIS A 40 MM, COM ABRAÇADEIRA METÁLICA RÍGIDA TIPO U PERFIL 1 1/4", FIXADA EM PERFILADO EM LAJE. AF_09/2023_PS	SINAPI	M	1,00000000	R$ 12,71	R$ 12,71
					TOTAL Serviço:	R$ 12,71
					VALOR:	R$ 22,37

20.5.4. FNDE 25 ELETROCALHA LISA OU PERFURADA EM AÇO GALVANIZADO, LARGURA 50MM E ALTURA 50MM, INCLUSIVE EMENDA E FIXAÇÃO - FORNECIMENTO E INSTALAÇÃO. (M)

Não cadastrado		FONTE	UNID	COEFICIENTE	PREÇO UNITÁRIO	TOTAL
FNDE 25	ELETROCALHA LISA OU PERFURADA EM AÇO GALVANIZADO, LARGURA 50MM E ALTURA 50MM, INCLUSIVE EMENDA E FIXAÇÃO - FORNECIMENTO E INSTALAÇÃO.	PRÓPRIA	M	1,00000000	R$ 115,12	R$ 115,12
					TOTAL Não cadastrado:	R$ 115,12
					VALOR:	R$ 115,12

20.5.5. FNDE 90 ELETRODUTO RÍGIDO, EM AÇO ZINCADO OU GALVANIZADO, TIPO PESADO, DN=1", APARENTE - FORNECIMENTO E INSTALAÇÃO. (M)

Não cadastrado		FONTE	UNID	COEFICIENTE	PREÇO UNITÁRIO	TOTAL
FNDE 90	ELETRODUTO RÍGIDO, EM AÇO ZINCADO OU GALVANIZADO, TIPO PESADO, DN=1", APARENTE - FORNECIMENTO E INSTALAÇÃO.	PRÓPRIA	M	1,00000000	R$ 35,65	R$ 35,65
					TOTAL Não cadastrado:	R$ 35,65
					VALOR:	R$ 35,65

20.5.6. FNDE 91 ELETRODUTO EM AÇO ZINCADO OU GALVANIZADO DN=1 1/2", APARENTE - FORNECIMENTO E INSTALAÇÃO. (M)

Não cadastrado		FONTE	UNID	COEFICIENTE	PREÇO UNITÁRIO	TOTAL
FNDE 91	ELETRODUTO EM AÇO ZINCADO OU GALVANIZADO DN=1 1/2", APARENTE - FORNECIMENTO E INSTALAÇÃO.	PRÓPRIA	M	1,00000000	R$ 49,57	R$ 49,57
					TOTAL Não cadastrado:	R$ 49,57
					VALOR:	R$ 49,57

20.5.7. FNDE 92 ELETRODUTO EM AÇO ZINCADO OU GALVANIZADO DN=1 1/4", APARENTE - FORNECIMENTO E INSTALAÇÃO. (M)

Não cadastrado		FONTE	UNID	COEFICIENTE	PREÇO UNITÁRIO	TOTAL
FNDE 92	ELETRODUTO EM AÇO ZINCADO OU GALVANIZADO DN=1 1/4", APARENTE - FORNECIMENTO E INSTALAÇÃO.	PRÓPRIA	M	1,00000000	R$ 43,17	R$ 43,17
					TOTAL Não cadastrado:	R$ 43,17
					VALOR:	R$ 43,17

20.5.8. FNDE 93 ELETRODUTO EM AÇO ZINCADO OU GALVANIZADO DN=2", APARENTE - FORNECIMENTO E INSTALAÇÃO. (M)

Não cadastrado		FONTE	UNID	COEFICIENTE	PREÇO UNITÁRIO	TOTAL
FNDE 93	ELETRODUTO EM AÇO ZINCADO OU GALVANIZADO DN=2", APARENTE - FORNECIMENTO E INSTALAÇÃO.	PRÓPRIA	M	1,00000000	R$ 58,09	R$ 58,09
					TOTAL Não cadastrado:	R$ 58,09
					VALOR:	R$ 58,09

SÃO DE LICITAÇÃO
1047 / 2025
FLS ANO

1012

20.5.5. FNDE 314 ELETROCALHA LISA OU PERFURADA EM AÇO GALVANIZADO, LARGURA 150MM E ALTURA 50MM, INCLUSIVE EMENDA E FIXAÇÃO - FORNECIMENTO E INSTALAÇÃO. (M)

		FONTE	UNID.	COEFICIENTE	PREÇO UNITÁRIO	TOTAL
Não cadastrado						
FNDE 314	ELETROCALHA LISA OU PERFURADA EM AÇO GALVANIZADO, LARGURA 150MM E ALTURA 50MM, INCLUSIVE EMENDA E FIXAÇÃO - FORNECIMENTO E INSTALAÇÃO.	PRÓPRIA	M	1,00000000	R$ 176,64	R$ 176,64
					TOTAL Não cadastrado:	R$ 176,64
					VALOR:	R$ 176,64

21.1. FNDE 44 DUTO DE ALONGAMENTO PARA EXAUSTOR (M)

		FONTE	UNID.	COEFICIENTE	PREÇO UNITÁRIO	TOTAL
Não cadastrado						
FNDE 44	DUTO DE ALONGAMENTO PARA EXAUSTOR	PRÓPRIA	M	1,00000000	R$ 111,80	R$ 111,80
					TOTAL Não cadastrado:	R$ 111,80
					VALOR:	R$ 111,80

21.2. FNDE 45 COIFA EM AÇO INOX 100CM X 150CM (un)

		FONTE	UNID.	COEFICIENTE	PREÇO UNITÁRIO	TOTAL
Não cadastrado						
FNDE 45	COIFA EM AÇO INOX 100CM X 150CM	PRÓPRIA	UN	1,00000000	R$ 9.025,99	R$ 9.025,99
					TOTAL Não cadastrado:	R$ 9.025,99
					VALOR:	R$ 9.025,99

22.1. 96989 CAPTOR TIPO FRANKLIN PARA SPDA - FORNECIMENTO E INSTALAÇÃO. AF_05/2023 (UN)

		FONTE	UNID.	COEFICIENTE	PREÇO UNITÁRIO	TOTAL
Material						
00004274	PARA-RAIOS TIPO FRANKLIN 350 MM, EM LATÃO CROMADO, DUAS DESCIDAS, PARA PROTEÇÃO DE EDIFICAÇÕES CONTRA DESCARGAS ATMOSFÉRICAS	SINAPI	UN	1,00000000	R$ 143,53	R$ 143,53
					TOTAL Material:	R$ 143,53
Mão de Obra com Encargos Complementares						
88247	AUXILIAR DE ELETRICISTA COM ENCARGOS COMPLEMENTARES	SINAPI	H	0,13450000	R$ 23,50	R$ 3,16
88264	ELETRICISTA COM ENCARGOS COMPLEMENTARES	SINAPI	H	0,13450000	R$ 28,25	R$ 3,80
					TOTAL Mão de Obra com Encargos Complementares:	R$ 6,96
					VALOR:	R$ 150,49

22.2. 104753 CONECTOR SPLIT-BOLT, PARA SPDA, PARA CABOS ATÉ 50 MM2 - FORNECIMENTO E INSTALAÇÃO. AF_05/2023 (UN)

		FONTE	UNID.	COEFICIENTE	PREÇO UNITÁRIO	TOTAL
Material						
00031862	CONECTOR METÁLICO TIPO PARAFUSO FENDIDO (SPLIT BOLT), PARA CABOS ATÉ 50 MM2	SINAPI	UN	1,00000000	R$ 12,12	R$ 12,12
					TOTAL Material:	R$ 12,12
Mão de Obra com Encargos Complementares						
88247	AUXILIAR DE ELETRICISTA COM ENCARGOS COMPLEMENTARES	SINAPI	H	0,18600000	R$ 23,50	R$ 4,37
88264	ELETRICISTA COM ENCARGOS COMPLEMENTARES	SINAPI	H	0,18600000	R$ 28,25	R$ 5,26
					TOTAL Mão de Obra com Encargos Complementares:	R$ 9,63
					VALOR:	R$ 21,75

22.3. 101663 ABRAÇADEIRA DE FIXAÇÃO DE BRAÇOS DE LUMINÁRIAS DE 2" - FORNECIMENTO E INSTALAÇÃO. AF_08/2020 (UN)

		FONTE	UNID.	COEFICIENTE	PREÇO UNITÁRIO	TOTAL
Material						
00011927	ABRAÇADEIRA, GALVANIZADA/ZINCADA, ROSCA SEM FIM, PARAFUSO INOX, LARGURA FITA 12,6 A 14 MM, D = 2" A 2 1/2"	SINAPI	UN	1,00000000	R$ 10,64	R$ 10,64
					TOTAL Material:	R$ 10,64
Mão de Obra com Encargos Complementares						
88247	AUXILIAR DE ELETRICISTA COM ENCARGOS COMPLEMENTARES	SINAPI	H	0,35750000	R$ 23,50	R$ 8,40
88264	ELETRICISTA COM ENCARGOS COMPLEMENTARES	SINAPI	H	0,35750000	R$ 28,25	R$ 10,10
					TOTAL Mão de Obra com Encargos Complementares:	R$ 18,51
					VALOR:	R$ 29,05

22.4. FNDE 68 CONJUNTO DE ESTAIAMENTO PARA MASTRO DE SPDA (UN)

		FONTE	UNID.	COEFICIENTE	PREÇO UNITÁRIO	TOTAL
Não cadastrado						
FNDE 68	CONJUNTO DE ESTAIAMENTO PARA MASTRO DE SPDA	PRÓPRIA	UN	1,00000000	R$ 406,07	R$ 406,07
					TOTAL Não cadastrado:	R$ 406,07
					VALOR:	R$ 406,07

22.5. FNDE 69 CAIXA DE EQUALIZAÇÃO DE ATERRAMENTO ELÉTRICO (UN)

		FONTE	UNID.	COEFICIENTE	PREÇO UNITÁRIO	TOTAL
Não cadastrado						
FNDE 69	CAIXA DE EQUALIZAÇÃO DE ATERRAMENTO ELÉTRICO	PRÓPRIA	UN	1,00000000	R$ 340,00	R$ 340,00
					TOTAL Não cadastrado:	R$ 340,00
					VALOR:	R$ 340,00

22.6. 93358 ESCAVAÇÃO MANUAL DE VALA COM PROFUNDIDADE MENOR OU IGUAL A 1,30 M. AF_02/2021 (M3)

		FONTE	UNID.	COEFICIENTE	PREÇO UNITÁRIO	TOTAL
Mão de Obra com Encargos Complementares						
88316	SERVENTE COM ENCARGOS COMPLEMENTARES	SINAPI	H	3,05000000	R$ 21,94	R$ 66,79
					TOTAL Mão de Obra com Encargos Complementares:	R$ 66,79
					VALOR:	R$ 66,79

COMISSÃO DE LICITAÇÃO
1048 2025
FLS. ANO

1013

22.7. 93382 REATERRO MANUAL DE VALAS, COM COMPACTADOR DE SOLOS DE PERCUSSÃO. AF_08/2023 (M3)

Equipamento Custo Horário		FONTE	UNID	COEFICIENTE	PREÇO UNITÁRIO	TOTAL
5903	CAMINHÃO PIPA 10.000 L TRUCADO, PESO BRUTO TOTAL 23.000 KG, CARGA UTIL MÁXIMA 15.935 KG, DISTÂNCIA ENTRE EIXOS 4,8 M, POTÊNCIA 230 CV, INCLUSIVE TANQUE DE AÇO PARA TRANSPORTE DE ÁGUA - CHI DIURNO. AF_06/2014	SINAPI	CHI	0,00060000	R$ 79,76	R$ 0,04
5901	CAMINHÃO PIPA 10.000 L TRUCADO, PESO BRUTO TOTAL 23.000 KG, CARGA UTIL MÁXIMA 15.935 KG, DISTÂNCIA ENTRE EIXOS 4,8 M, POTÊNCIA 230 CV, INCLUSIVE TANQUE DE AÇO PARA TRANSPORTE DE ÁGUA - CHP DIURNO. AF_06/2014	SINAPI	CHP	0,00040000	R$ 375,90	R$ 1,75
91539	COMPACTADOR DE SOLOS DE PERCUSSÃO (SOQUETE) COM MOTOR A GASOLINA 4 TEMPOS, POTÊNCIA 4 CV - CHP DIURNO. AF_08/2015	SINAPI	CHP	0,19020000	R$ 30,71	R$ 5,79
					TOTAL Equipamento Custo Horário:	R$ 6,58

Mão de Obra com Encargos Complementares		FONTE	UNID	COEFICIENTE	PREÇO UNITÁRIO	TOTAL
88316	SERVENTE COM ENCARGOS COMPLEMENTARES	SINAPI	H	0,78600000	R$ 21,94	R$ 17,25
					TOTAL Mão de Obra com Encargos Complementares:	R$ 17,25
					VALOR:	R$ 23,83

22.8. 96985 HASTE DE ATERRAMENTO, DIÂMETRO 5/8", COM 3 METROS - FORNECIMENTO E INSTALAÇÃO. AF_08/2023 (UN)

Material		FONTE	UNID	COEFICIENTE	PREÇO UNITÁRIO	TOTAL
00039379	HASTE DE ATERRAMENTO EM AÇO COM 3,00 M DE COMPRIMENTO E DN = 5/8", REVESTIDA COM BAIXA CAMADA DE COBRE, SEM CONECTOR	SINAPI	UN	1,00000000	R$ 63,64	R$ 63,64
					TOTAL Material:	R$ 63,64

Mão de Obra com Encargos Complementares		FONTE	UNID	COEFICIENTE	PREÇO UNITÁRIO	TOTAL
88247	AUXILIAR DE ELETRICISTA COM ENCARGOS COMPLEMENTARES	SINAPI	H	0,24840000	R$ 23,50	R$ 5,83
88264	ELETRICISTA COM ENCARGOS COMPLEMENTARES	SINAPI	H	0,24840000	R$ 28,25	R$ 7,01
					TOTAL Mão de Obra com Encargos Complementares:	R$ 12,84
					VALOR:	R$ 76,48

22.9. 96973 CORDOALHA DE COBRE NU 35 MM², NÃO ENTERRADA, COM ISOLADOR - FORNECIMENTO E INSTALAÇÃO. AF_08/2023 (M)

Material		FONTE	UNID	COEFICIENTE	PREÇO UNITÁRIO	TOTAL
00000860	CABO DE COBRE NU 35 MM2 MEIO-DURO	SINAPI	M	1,05000000	R$ 35,11	R$ 36,86
					TOTAL Material:	R$ 36,86

Mão de Obra com Encargos Complementares		FONTE	UNID	COEFICIENTE	PREÇO UNITÁRIO	TOTAL
88247	AUXILIAR DE ELETRICISTA COM ENCARGOS COMPLEMENTARES	SINAPI	H	0,24840000	R$ 23,50	R$ 5,83
88264	ELETRICISTA COM ENCARGOS COMPLEMENTARES	SINAPI	H	0,24840000	R$ 28,25	R$ 7,01
					TOTAL Mão de Obra com Encargos Complementares:	R$ 12,84

Serviço		FONTE	UNID	COEFICIENTE	PREÇO UNITÁRIO	TOTAL
98083	SUPORTE ISOLADOR PARA FIXAÇÃO DA CORDOALHA DE COBRE EM ALVENARIA OU CONCRETO - FORNECIMENTO E INSTALAÇÃO. AF_08/2023	SINAPI	UN	0,55670000	R$ 32,00	R$ 17,82
					TOTAL Serviço:	R$ 17,82
					VALOR:	R$ 67,63

22.10. 96977 CORDOALHA DE COBRE NU 50 MM², ENTERRADA - FORNECIMENTO E INSTALAÇÃO. AF_08/2023 (M)

Material		FONTE	UNID	COEFICIENTE	PREÇO UNITÁRIO	TOTAL
00000867	CABO DE COBRE NU 50 MM2 MEIO-DURO	SINAPI	M	1,05000000	R$ 53,62	R$ 57,52
					TOTAL Material:	R$ 57,52

Mão de Obra com Encargos Complementares		FONTE	UNID	COEFICIENTE	PREÇO UNITÁRIO	TOTAL
88247	AUXILIAR DE ELETRICISTA COM ENCARGOS COMPLEMENTARES	SINAPI	H	0,03310000	R$ 23,50	R$ 0,77
88264	ELETRICISTA COM ENCARGOS COMPLEMENTARES	SINAPI	H	0,03310000	R$ 28,25	R$ 0,93
					TOTAL Mão de Obra com Encargos Complementares:	R$ 1,70
					VALOR:	R$ 64,32

22.11. 98111 CAIXA DE INSPEÇÃO PARA ATERRAMENTO, CIRCULAR, EM POLIETILENO, DIÂMETRO INTERNO = 0,3 M. AF_12/2020 (UN)

Material		FONTE	UNID	COEFICIENTE	PREÇO UNITÁRIO	TOTAL
00034643	CAIXA DE INSPEÇÃO PARA ATERRAMENTO E PARA RAIOS, EM POLIPROPILENO, DIÂMETRO = 300 MM X ALTURA = 400 MM	SINAPI	UN	1,00000000	R$ 47,79	R$ 47,79
					TOTAL Material:	R$ 47,79

Mão de Obra com Encargos Complementares		FONTE	UNID	COEFICIENTE	PREÇO UNITÁRIO	TOTAL
88309	PEDREIRO COM ENCARGOS COMPLEMENTARES	SINAPI	H	0,15640000	R$ 22,90	R$ 3,58
88316	SERVENTE COM ENCARGOS COMPLEMENTARES	SINAPI	H	0,10600000	R$ 21,94	R$ 2,32
					TOTAL Mão de Obra com Encargos Complementares:	R$ 5,91

Serviço		FONTE	UNID	COEFICIENTE	PREÇO UNITÁRIO	TOTAL
101914	PREPARO DE FUNDO DE VALA COM LARGURA MENOR QUE 1,5 M, COM CAMADA DE AREIA, LANÇAMENTO MANUAL. AF_06/2017	SINAPI	M3	0,01410000	R$ 265,47	R$ 3,74
					TOTAL Serviço:	R$ 3,74
					VALOR:	R$ 57,77

22.12. FNDE 78 TERMINAL A COMPRESSÃO (UN)

Não cadastrado		FONTE	UNID	COEFICIENTE	PREÇO UNITÁRIO	TOTAL

COMISSÃO DE LICITAÇÃO
1049 / 2025
FLS/ANO
PREF. DE PIQUET CARNEIRO

FNDE 70	TERMINAL A COMPRESSÃO	PROPRIA	UN	1,00000000	R$ 14,66	R$ 14,66
					TOTAL Não cadastrado:	R$ 14,66
					VALOR:	R$ 14,66

22.13. FNDE 71 SOLDA EXOTÉRMICA PARA SPDA - FORNECIMENTO E INSTALAÇÃO. (UN)

Não cadastrado		FONTE	UNID	COEFICIENTE	PREÇO UNITÁRIO	TOTAL
FNDE 71	SOLDA EXOTÉRMICA PARA SPDA - FORNECIMENTO E INSTALAÇÃO.	PROPRIA	UN	1,00000000	R$ 66,47	R$ 66,47
					TOTAL Não cadastrado:	R$ 66,47
					VALOR:	R$ 66,47

22.14. 92984 ARMAÇÃO UTILIZANDO AÇO CA-25 DE 10,0 MM - MONTAGEM. AF_06/2022 (KG)

Material		FONTE	UNID	COEFICIENTE	PREÇO UNITÁRIO	TOTAL
00043132	ARAME RECOZIDO 16 BWG, D = 1,65 MM (0,016 KG/M) OU 18 BWG, D = 1,25 MM (0,01 KG/M)	SINAPI	KG	0,02500000	R$ 16,96	R$ 0,42
00039617	ESPACADOR / DISTANCIADOR CIRCULAR COM ENTRADA LATERAL, EM PLASTICO, PARA VERGALHAO *4,2 A 12,5* MM, COBRIMENTO 20 MM	SINAPI	UN	0,54300000	R$ 0,22	R$ 0,11
					TOTAL Material:	R$ 0,53

Mão de Obra com Encargos Complementares		FONTE	UNID	COEFICIENTE	PREÇO UNITÁRIO	TOTAL
88238	AJUDANTE DE ARMADOR COM ENCARGOS COMPLEMENTARES	SINAPI	H	0,00840000	R$ 23,04	R$ 0,19
88245	ARMADOR COM ENCARGOS COMPLEMENTARES	SINAPI	H	0,05390000	R$ 27,14	R$ 1,46
					TOTAL Mão de Obra com Encargos Complementares:	R$ 1,65

Serviço		FONTE	UNID	COEFICIENTE	PREÇO UNITÁRIO	TOTAL
92977	CORTE E DOBRA DE AÇO CA-25, DIÂMETRO DE 10.0 MM, AF_06/2022	SINAPI	KG	1,00000000	R$ 11,14	R$ 11,14
					TOTAL Serviço:	R$ 11,14
					VALOR:	R$ 13,32

22.15. 98463 SUPORTE ISOLADOR PARA FIXAÇÃO DA CORDOALHA DE COBRE EM ALVENARIA OU CONCRETO - FORNECIMENTO E INSTALAÇÃO. AF_08/2023 (UN)

Material		FONTE	UNID	COEFICIENTE	PREÇO UNITÁRIO	TOTAL
00011267	ARRUELA LISA, REDONDA, DE LATÃO POLIDO, DIÂMETRO NOMINAL 5/8", DIÂMETRO EXTERNO = 34 MM, DIÂMETRO DO FURO = 17 MM, ESPESSURA = *2,5* MM	SINAPI	UN	1,00000000	R$ 1,56	R$ 1,56
00007968	BUCHA DE NYLON SEM ABA S10, COM PARAFUSO DE 6,10 X 65 MM EM AÇO ZINCADO COM ROSCA SOBERBA, CABEÇA CHATA E FENDA PHILIPS	SINAPI	UN	1,00000000	R$ 0,92	R$ 0,92
00007972	SUPORTE ISOLADOR REFORÇADO (DIÂMETRO NOMINAL 5/16", COM ROSCA SOBERBA E BUCHA	SINAPI	UN	1,00000000	R$ 8,36	R$ 8,36
					TOTAL Material:	R$ 10,84

Mão de Obra com Encargos Complementares		FONTE	UNID	COEFICIENTE	PREÇO UNITÁRIO	TOTAL
88247	AUXILIAR DE ELETRICISTA COM ENCARGOS COMPLEMENTARES	SINAPI	H	0,31800000	R$ 23,50	R$ 7,47
88264	ELETRICISTA COM ENCARGOS COMPLEMENTARES	SINAPI	H	0,31800000	R$ 28,24	R$ 8,77
					TOTAL Mão de Obra com Encargos Complementares:	R$ 16,24
					VALOR:	R$ 26,90

23.1. FNDE 39 CONJUNTO DE MASTRO P/ TRÊS BANDEIRAS E PEDESTAL (UN)

Não cadastrado		FONTE	UNID	COEFICIENTE	PREÇO UNITÁRIO	TOTAL
FNDE 39	CONJUNTO DE MASTRO P/ TRÊS BANDEIRAS E PEDESTAL	PROPRIA	UN	1,00000000	R$ 4.318,72	R$ 4.318,72
					TOTAL Não cadastrado:	R$ 4.318,72
					VALOR:	R$ 4.318,72

23.2. FNDE 40 BANCADA DE GRANITO CINZA ANDORINHA, INCLUSIVE PASSA PRATOS, ESPESSURA 2 CM - FORNECIMENTO E INSTALAÇÃO (M2)

Não cadastrado		FONTE	UNID	COEFICIENTE	PREÇO UNITÁRIO	TOTAL
FNDE 40	BANCADA DE GRANITO CINZA ANDORINHA, INCLUSIVE PASSA PRATOS, ESPESSURA 2 CM - FORNECIMENTO E INSTALAÇÃO	PROPRIA	M2	1,00000000	R$ 660,60	R$ 660,60
					TOTAL Não cadastrado:	R$ 660,60
					VALOR:	R$ 660,60

23.3. FNDE 47 PRATELEIRA DE GRANITO CINZA ANDORINHA, ESPESSURA 2 CM - FORNECIMENTO E INSTALAÇÃO (M2)

Não cadastrado		FONTE	UNID	COEFICIENTE	PREÇO UNITÁRIO	TOTAL
FNDE 47	PRATELEIRA DE GRANITO CINZA ANDORINHA, ESPESSURA 2 CM - FORNECIMENTO E INSTALAÇÃO	PROPRIA	M2	1,00000000	R$ 575,70	R$ 575,70
					TOTAL Não cadastrado:	R$ 575,70
					VALOR:	R$ 575,70

23.4. FNDE 48 ESCANINHOS EM MDF, REVESTIDOS EM LAMINADO MELAMÍNICO (M2)

Não cadastrado		FONTE	UNID	COEFICIENTE	PREÇO UNITÁRIO	TOTAL
FNDE 48	ESCANINHOS EM MDF, REVESTIDOS EM LAMINADO MELAMÍNICO	PROPRIA	M2	1,00000000	R$ 239,30	R$ 239,30
					TOTAL Não cadastrado:	R$ 239,30
					VALOR:	R$ 239,30

23.5. FNDE 126 TUBO AÇO GALVANIZADO D=3" P/BICICLETÁRIO, DIMENSÃO: H=75CM, L=150 CM, FIXADO EM BASE DE CONCRETO, PINTADO C/ESMALTE SINTETICO, EXCETO BASE DE CONCRETO E PINTURA DE ACABAMENTO (UN)

Não cadastrado		FONTE	UNID	COEFICIENTE	PREÇO UNITÁRIO	TOTAL

DE LICITAÇÃO
1050 2025
FLS ANO
DE PICUET CARNEIRO

FNDE 126	TUBO AÇO GALVANIZADO D=3" P/BICICLETÁRIO, DIMENSÃO: H=75CM, L=150 CM, FIXADO EM BASE DE CONCRETO, PINTADO C/ESMALTE SINTÉTICO, EXCETO BASE DE CONCRETO E PINTURA DE ACABAMENTO	PRÓPRIA	UN	1,00000000	R$ 599,86	R$ 599,86
					TOTAL Não cadastrado:	R$ 599,86
					VALOR:	R$ 599,86

23.6. FNDE 72 BANCO EM ALVENARIA, TAMPO EM CONCRETO, C/ENCOSTO H=80cm (PINTADO) (M)

Não cadastrado		FONTE	UNID	COEFICIENTE	PREÇO UNITÁRIO	TOTAL
FNDE 72	BANCO EM ALVENARIA, TAMPO EM CONCRETO, C/ENCOSTO H=80cm (PINTADO)	PRÓPRIA	M	1,00000000	R$ 262,50	R$ 262,50
					TOTAL Não cadastrado:	R$ 262,50
					VALOR:	R$ 262,50

23.7. FNDE 128 PORTA OBJETO EM GRANITO CINZA ANDORINHA, ESPESSURA 2 CM - FORNECIMENTO E INSTALAÇÃO (M2)

Não cadastrado		FONTE	UNID	COEFICIENTE	PREÇO UNITÁRIO	TOTAL
FNDE 128	PORTA OBJETO EM GRANITO CINZA ANDORINHA, ESPESSURA 2 CM - FORNECIMENTO E INSTALAÇÃO	PRÓPRIA	M2	1,00000000	R$ 675,70	R$ 675,70
					TOTAL Não cadastrado:	R$ 675,70
					VALOR:	R$ 675,70

23.8. FNDE 73 BANCO EM ALVENARIA REVESTIDO EM CERÂMICA (M)

Não cadastrado		FONTE	UNID	COEFICIENTE	PREÇO UNITÁRIO	TOTAL
FNDE 73	BANCO EM ALVENARIA REVESTIDO EM CERÂMICA	PRÓPRIA	M	1,00000000	R$ 552,84	R$ 552,84
					TOTAL Não cadastrado:	R$ 552,84
					VALOR:	R$ 552,84

23.9. FNDE 311 PEITORIL LINEAR EM GRANITO OU MÁRMORE, L = 24CM, COMPRIMENTO DE ATÉ 2M, ASSENTADO COM ARGAMASSA 1:6 COM ADITIVO. (M)

Não cadastrado		FONTE	UNID	COEFICIENTE	PREÇO UNITÁRIO	TOTAL
FNDE 311	PEITORIL LINEAR EM GRANITO OU MÁRMORE, L = 24CM, COMPRIMENTO DE ATÉ 2M, ASSENTADO COM ARGAMASSA 1:6 COM ADITIVO.	PRÓPRIA	M	1,00000000	R$ 149,39	R$ 149,39
					TOTAL Não cadastrado:	R$ 149,39
					VALOR:	R$ 149,39

23.10. 100861 SUPORTE MÃO FRANCESA EM AÇO, ABAS IGUAIS 30 CM, CAPACIDADE MÍNIMA 60 KG, BRANCO - FORNECIMENTO E INSTALAÇÃO. AF_01/2020 (UN)

Material		FONTE	UNID	COEFICIENTE	PREÇO UNITÁRIO	TOTAL
00007568	BUCHA DE NYLON SEM ABA S10, COM PARAFUSO DE 6,10 X 65 MM EM AÇO ZINCADO COM ROSCA SOBERBA, CABEÇA CHATA E FENDA PHILLIPS	SINAPI	UN	3,00000000	R$ 0,90	R$ 2,70
00007569	SUPORTE MÃO-FRANCESA EM AÇO, ABAS IGUAIS 30 CM, CAPACIDADE MÍNIMA 60 KG, BRANCO	SINAPI	UN	1,00000000	R$ 15,86	R$ 15,86
					TOTAL Material:	R$ 18,56

Mão de Obra com Encargos Complementares		FONTE	UNID	COEFICIENTE	PREÇO UNITÁRIO	TOTAL
88267	ENCANADOR OU BOMBEIRO HIDRÁULICO COM ENCARGOS COMPLEMENTARES	SINAPI	H	0,47400000	R$ 27,14	R$ 12,87
88316	SERVENTE COM ENCARGOS COMPLEMENTARES	SINAPI	H	0,14940000	R$ 21,94	R$ 3,27
					TOTAL Mão de Obra com Encargos Complementares:	R$ 16,14
					VALOR:	R$ 35,70

23.11. FNDE 325 POSTE OFICIAL COMPLETO PARA REDE DE VOLEI (CJ)

Não cadastrado		FONTE	UNID	COEFICIENTE	PREÇO UNITÁRIO	TOTAL
FNDE 325	POSTE OFICIAL COMPLETO PARA REDE DE VÔLEI	PRÓPRIA	CJ	1,00000000	R$ 3.004,29	R$ 3.004,29
					TOTAL Não cadastrado:	R$ 3.004,29
					VALOR:	R$ 3.004,29

23.12. FNDE 327 TRAVE OFICIAL COMPLETA PARA FUTEBOL DE SALÃO (CJ)

Não cadastrado		FONTE	UNID	COEFICIENTE	PREÇO UNITÁRIO	TOTAL
FNDE 327	TRAVE OFICIAL COMPLETA PARA FUTEBOL DE SALÃO	PRÓPRIA	CJ	1,00000000	R$ 4.760,19	R$ 4.760,19
					TOTAL Não cadastrado:	R$ 4.760,19
					VALOR:	R$ 4.760,19

23.13. FNDE 326 TABELA DE BASQUETE OFICIAL COMPLETA (CJ)

Não cadastrado		FONTE	UNID	COEFICIENTE	PREÇO UNITÁRIO	TOTAL
FNDE 326	TABELA DE BASQUETE OFICIAL COMPLETA	PRÓPRIA	CJ	1,00000000	R$ 8.888,06	R$ 8.888,06
					TOTAL Não cadastrado:	R$ 8.888,06
					VALOR:	R$ 8.888,06

24.1. 99803 LIMPEZA DE PISO CERÂMICO OU PORCELANATO COM PANO ÚMIDO. AF_04/2019 (M2)

Mão de Obra com Encargos Complementares		FONTE	UNID	COEFICIENTE	PREÇO UNITÁRIO	TOTAL
88316	SERVENTE COM ENCARGOS COMPLEMENTARES	SINAPI	H	0,09700000	R$ 21,94	R$ 2,13
					TOTAL Mão de Obra com Encargos Complementares:	R$ 2,13
					VALOR:	R$ 2,13

24.2. 103589 FORNECIMENTO E INSTALAÇÃO DE PLACA DE OBRA COM CHAPA GALVANIZADA E ESTRUTURA DE MADEIRA. AF_03/2022_PS (M2)

Material	FONTE	UNID	COEFICIENTE	PREÇO UNITÁRIO	TOTAL

PROCESSO ADMINISTRATIVO 1015 ESTADO PARANÁ

PREFEITURA DE LICITAÇÃO 1051/2025 PARANÁ

00004813	PLACA DE OBRA (PARA CONSTRUCAO CIVIL) EM CHAPA GALVANIZADA *N. 22*, ADESIVADA, DE *2,4 X 1,2* M (SEM POSTES PARA FIXACAO)	SINAPI	M2	1,00000000	R$ 250,00	R$ 250,00
00006069	PREGO DE ACO POLIDO COM CABECA 10 X 10 (7,6 X 17)	SINAPI	KG	0,01130000	R$ 26,46	R$ 0,29
00006069	PREGO DE ACO POLIDO COM CABECA 17 X 27 (2 1/2 X 11)	SINAPI	KG	0,01320000	R$ 14,17	R$ 0,19
00004209	SARRAFO *2,5 X 10* CM EM PINUS, MISTA OU EQUIVALENTE DA REGIAO - BRUTA	SINAPI	M	3,20930000	R$ 5,92	R$ 18,99
					TOTAL Material:	R$ 269,48

Mão de Obra com Encargos Complementares		FONTE	UNID.	COEFICIENTE	PREÇO UNITÁRIO	TOTAL
88262	CARPINTEIRO DE FORMAS COM ENCARGOS COMPLEMENTARES	SINAPI	H	0,37290000	R$ 27,54	R$ 10,26
88316	SERVENTE COM ENCARGOS COMPLEMENTARES	SINAPI	H	1,11680000	R$ 21,94	R$ 24,54
					TOTAL Mão de Obra com Encargos Complementares:	R$ 34,80

Serviço		FONTE	UNID.	COEFICIENTE	PREÇO UNITÁRIO	TOTAL
172254	PINTURA IMUNIZANTE PARA MADEIRA, 2 DEMÃOS, AF_01/2021	SINAPI	M2	0,50000000	R$ 23,30	R$ 11,65
					TOTAL Serviço:	R$ 11,65
					VALOR:	R$ 315,93

PREFEITURA MUNICIPAL DE SANTO ANTÔNIO DO JARI
1016
ESTADO DO AMAPÁ
ELETRONICAMENTE

COMISSÃO DE LICITAÇÃO
1052/2025
FOLHA Nº

1017

RELATÓRIO ANALÍTICO - COMPOSIÇÕES PRÓPRIAS

PIQUET CARNEIRO

OBRA:	CONSTRUÇÃO DE ESCOLA 12 SALAS
DESCRIÇÃO:	PADRÃO 12 SALAS - TERREO
LOCAL:	RUA MANOEL DA CONHORINHA - CIDADE NOVA
CLIENTE:	PREFEITURA MUNICIPAL DE PIQUET CARNEIRO

DATA: BDI : 25,00%

FONTE	VERSÃO	HORA	MES
SINAPI	202405 SEM DESONERAÇÃO	113,05%	73,98%
SP Obras	135 SEM DESONERAÇÃO	128,23%	-
Composições Próprias	PROPRIA	0,00%	0,00%

FNDE 03 FNDE 03 - LIGAÇÃO PROVISÓRIA DE ÁGUA E ESGOTO (UN)

Não cadastrado		FONTE	UNID	COEFICIENTE	PREÇO UNITÁRIO	TOTAL
FNDE 03	FNDE 03 - LIGAÇÃO PROVISÓRIA DE ÁGUA E ESGOTO	PROPRIA	UN	1,00000000	R$ 2.947,87	R$ 2.947,87
					TOTAL Não cadastrado:	R$ 2.947,87
					VALOR:	R$ 2.947,87

FNDE 52 FNDE 52 - ADMINISTRAÇÃO LOCAL (UN)

Não cadastrado		FONTE	UNID	COEFICIENTE	PREÇO UNITÁRIO	TOTAL
FNDE 52	FNDE 52 - ADMINISTRAÇÃO LOCAL	PROPRIA	UN	1,00000000	R$ 418.793,34	R$ 418.793,34
					TOTAL Não cadastrado:	R$ 418.793,34
					VALOR:	R$ 418.793,34

FNDE 230 FNDE 230 - LOCACAO DE CONTAINER 2,30 X 6,00 M, ALT. 2,50 M, PARA ESCRITORIO, SEM DIVISORIAS INTERNAS E SEM SANITARIO (NAO INCLUI MOBILIZACAO/DESMOBILIZACAO) (MÊS)

Não cadastrado		FONTE	UNID	COEFICIENTE	PREÇO UNITÁRIO	TOTAL
FNDE 230	FNDE 230 - LOCACAO DE CONTAINER 2,30 X 6,00 M, ALT. 2,50 M, PARA ESCRITORIO, SEM DIVISORIAS INTERNAS E SEM SANITARIO (NAO INCLUI MOBILIZACAO/DESMOBILIZACAO)	PROPRIA	MÊS	1,00000000	R$ 1.086,93	R$ 1.086,93
					TOTAL Não cadastrado:	R$ 1.086,93
					VALOR:	R$ 1.086,93

FNDE 231 FNDE 231 - LOCACAO DE CONTAINER 2,30 X 6,00 M, ALT. 2,50 M, COM 1 SANITARIO, PARA ESCRITORIO, COMPLETO, SEM DIVISORIAS INTERNAS (NAO INCLUI MOBILIZACAO/DESMOBILIZACAO) (MÊS)

Não cadastrado		FONTE	UNID	COEFICIENTE	PREÇO UNITÁRIO	TOTAL
FNDE 231	FNDE 231 - LOCACAO DE CONTAINER 2,30 X 6,00 M, ALT. 2,50 M, COM 1 SANITARIO, PARA ESCRITORIO, COMPLETO, SEM DIVISORIAS INTERNAS (NAO INCLUI MOBILIZACAO/DESMOBILIZACAO)	PROPRIA	MÊS	1,00000000	R$ 1.390,00	R$ 1.390,00
					TOTAL Não cadastrado:	R$ 1.390,00
					VALOR:	R$ 1.390,00

FNDE 232 FNDE 232 - LOCACAO DE CONTAINER 2,30 X 6,00 M, ALT. 2,50 M, PARA SANITARIO, COM 4 BACIAS, 4 CHUVEIROS,1 LAVATORIO E 1 MICTORIO (NAO INCLUI MOBILIZACAO/DESMOBILIZACAO) (MÊS)

Não cadastrado		FONTE	UNID	COEFICIENTE	PREÇO UNITÁRIO	TOTAL
FNDE 232	FNDE 232 - LOCACAO DE CONTAINER 2,30 X 6,00 M, ALT. 2,50 M, PARA SANITARIO, COM 4 BACIAS, 4 CHUVEIROS,1 LAVATORIO E 1 MICTORIO (NAO INCLUI MOBILIZACAO/DESMOBILIZACAO)	PROPRIA	MÊS	1,00000000	R$ 1.737,50	R$ 1.737,50
					TOTAL Não cadastrado:	R$ 1.737,50
					VALOR:	R$ 1.737,50

FNDE 236 FNDE 236 - ESTACA ESCAVADA MECANICAMENTE, SEM FLUIDO ESTABILIZANTE, COM 40CM DE DIÂMETRO, CONCRETO LANÇADO POR CAMINHÃO BETONEIRA (EXCLUSIVE MOBILIZAÇÃO E DESMOBILIZAÇÃO) - MURO (M)

Não cadastrado		FONTE	UNID	COEFICIENTE	PREÇO UNITÁRIO	TOTAL
FNDE 236	FNDE 236 - ESTACA ESCAVADA MECANICAMENTE, SEM FLUIDO ESTABILIZANTE, COM 40CM DE DIÂMETRO, CONCRETO LANÇADO POR CAMINHÃO BETONEIRA (EXCLUSIVE MOBILIZAÇÃO E DESMOBILIZAÇÃO) - MURO	PROPRIA	M	1,00000000	R$ 119,49	R$ 119,49
					TOTAL Não cadastrado:	R$ 119,49
					VALOR:	R$ 119,49

FNDE 237 FNDE 237 - ESTACA ESCAVADA MECANICAMENTE, SEM FLUIDO ESTABILIZANTE, COM 40CM DE DIÂMETRO, CONCRETO LANÇADO POR CAMINHÃO BETONEIRA (EXCLUSIVE MOBILIZAÇÃO E DESMOBILIZAÇÃO). RESERVATÓRIO (M)

Não cadastrado		FONTE	UNID	COEFICIENTE	PREÇO UNITÁRIO	TOTAL
FNDE 237	FNDE 237 - ESTACA ESCAVADA MECANICAMENTE, SEM FLUIDO ESTABILIZANTE, COM 40CM DE DIÂMETRO, CONCRETO LANÇADO POR CAMINHÃO BETONEIRA (EXCLUSIVE MOBILIZAÇÃO E DESMOBILIZAÇÃO). RESERVATÓRIO	PROPRIA	M	1,00000000	R$ 119,49	R$ 119,49
					TOTAL Não cadastrado:	R$ 119,49
					VALOR:	R$ 119,49

FNDE 238 FNDE 238 - ESTACA ESCAVADA MECANICAMENTE, SEM FLUIDO ESTABILIZANTE, COM 40CM DE DIÂMETRO, CONCRETO LANÇADO POR CAMINHÃO BETONEIRA (EXCLUSIVE MOBILIZAÇÃO E DESMOBILIZAÇÃO) - ESTRUTURA METÁLICA (M)

Não cadastrado		FONTE	UNID	COEFICIENTE	PREÇO UNITÁRIO	TOTAL
FNDE 238	FNDE 238 - ESTACA ESCAVADA MECANICAMENTE, SEM FLUIDO ESTABILIZANTE, COM 40CM DE DIÂMETRO, CONCRETO LANÇADO POR CAMINHÃO BETONEIRA (EXCLUSIVE MOBILIZAÇÃO E DESMOBILIZAÇÃO) - ESTRUTURA METÁLICA	PROPRIA	M	1,00000000	R$ 119,49	R$ 119,49
					TOTAL Não cadastrado:	R$ 119,49
					VALOR:	R$ 119,49

FNDE 239 FNDE 239 - CONCRETAGEM DE PILARES, FCK = 30 MPA, COM USO DE BOMBA - LANÇAMENTO, ADENSAMENTO E ACABAMENTO. (M3)

Não cadastrado		FONTE	UNID	COEFICIENTE	PREÇO UNITÁRIO	TOTAL
FNDE 239	FNDE 239 - CONCRETAGEM DE PILARES, FCK = 30 MPA, COM USO DE BOMBA - LANÇAMENTO, ADENSAMENTO E ACABAMENTO.	PROPRIA	M3	1,00000000	R$ 846,87	R$ 846,87
					TOTAL Não cadastrado:	R$ 846,87
					VALOR:	R$ 846,87

COMISSÃO DE LICITAÇÃO
1053/2025
PIQUET CARNEIRO

FNDE 239 FNDE 239 - CONCRETAGEM DE PILARES, FCK = 30 MPA, COM USO DE BOMBA - LANÇAMENTO, ADENSAMENTO E ACABAMENTO. (M3)

Não referenciado		FONTE	UNID	COEFICIENTE	PREÇO UNITÁRIO	TOTAL
FNDE 239	FNDE 239 - CONCRETAGEM DE PILARES, FCK = 30 MPA, COM USO DE BOMBA - LANÇAMENTO, ADENSAMENTO E ACABAMENTO.	PRÓPRIA	M3	1,00000000	R$ 646,87	R$ 646,87
					TOTAL Não referenciado:	R$ 646,87
					VALOR:	R$ 646,87

FNDE 239 FNDE 239 - CONCRETAGEM DE PILARES, FCK = 30 MPA, COM USO DE BOMBA - LANÇAMENTO, ADENSAMENTO E ACABAMENTO. (M3)

Não referenciado		FONTE	UNID	COEFICIENTE	PREÇO UNITÁRIO	TOTAL
FNDE 239	FNDE 239 - CONCRETAGEM DE PILARES, FCK = 30 MPA, COM USO DE BOMBA - LANÇAMENTO, ADENSAMENTO E ACABAMENTO.	PRÓPRIA	M3	1,00000000	R$ 646,87	R$ 646,87
					TOTAL Não referenciado:	R$ 646,87
					VALOR:	R$ 646,87

FNDE 240 FNDE 240 - CONCRETAGEM DE VIGAS E LAJES, FCK=30 MPA, PARA LAJES MACIÇAS OU NERVURADAS COM USO DE BOMBA - LANÇAMENTO, ADENSAMENTO E ACABAMENTO. (M3)

Não referenciado		FONTE	UNID	COEFICIENTE	PREÇO UNITÁRIO	TOTAL
FNDE 240	FNDE 240 - CONCRETAGEM DE VIGAS E LAJES, FCK=30 MPA, PARA LAJES MACIÇAS OU NERVURADAS COM USO DE BOMBA - LANÇAMENTO, ADENSAMENTO E ACABAMENTO.	PRÓPRIA	M3	1,00000000	R$ 647,56	R$ 647,56
					TOTAL Não referenciado:	R$ 647,56
					VALOR:	R$ 647,56

FNDE 240 FNDE 240 - CONCRETAGEM DE VIGAS E LAJES, FCK=30 MPA, PARA LAJES MACIÇAS OU NERVURADAS COM USO DE BOMBA - LANÇAMENTO, ADENSAMENTO E ACABAMENTO. (M3)

Não referenciado		FONTE	UNID	COEFICIENTE	PREÇO UNITÁRIO	TOTAL
FNDE 240	FNDE 240 - CONCRETAGEM DE VIGAS E LAJES, FCK=30 MPA, PARA LAJES MACIÇAS OU NERVURADAS COM USO DE BOMBA - LANÇAMENTO, ADENSAMENTO E ACABAMENTO.	PRÓPRIA	M3	1,00000000	R$ 647,56	R$ 647,56
					TOTAL Não referenciado:	R$ 647,56
					VALOR:	R$ 647,56

FNDE 240 FNDE 240 - CONCRETAGEM DE VIGAS E LAJES, FCK=30 MPA, PARA LAJES MACIÇAS OU NERVURADAS COM USO DE BOMBA - LANÇAMENTO, ADENSAMENTO E ACABAMENTO. (M3)

Não referenciado		FONTE	UNID	COEFICIENTE	PREÇO UNITÁRIO	TOTAL
FNDE 240	FNDE 240 - CONCRETAGEM DE VIGAS E LAJES, FCK=30 MPA, PARA LAJES MACIÇAS OU NERVURADAS COM USO DE BOMBA - LANÇAMENTO, ADENSAMENTO E ACABAMENTO.	PRÓPRIA	M3	1,00000000	R$ 647,56	R$ 647,56
					TOTAL Não referenciado:	R$ 647,56
					VALOR:	R$ 647,56

FNDE 240 FNDE 240 - CONCRETAGEM DE VIGAS E LAJES, FCK=30 MPA, PARA LAJES MACIÇAS OU NERVURADAS COM USO DE BOMBA - LANÇAMENTO, ADENSAMENTO E ACABAMENTO. (M3)

Não referenciado		FONTE	UNID	COEFICIENTE	PREÇO UNITÁRIO	TOTAL
FNDE 240	FNDE 240 - CONCRETAGEM DE VIGAS E LAJES, FCK=30 MPA, PARA LAJES MACIÇAS OU NERVURADAS COM USO DE BOMBA - LANÇAMENTO, ADENSAMENTO E ACABAMENTO.	PRÓPRIA	M3	1,00000000	R$ 647,56	R$ 647,56
					TOTAL Não referenciado:	R$ 647,56
					VALOR:	R$ 647,56

FNDE 240 FNDE 240 - CONCRETAGEM DE VIGAS E LAJES, FCK=30 MPA, PARA LAJES MACIÇAS OU NERVURADAS COM USO DE BOMBA - LANÇAMENTO, ADENSAMENTO E ACABAMENTO. (M3)

Não referenciado		FONTE	UNID	COEFICIENTE	PREÇO UNITÁRIO	TOTAL
FNDE 240	FNDE 240 - CONCRETAGEM DE VIGAS E LAJES, FCK=30 MPA, PARA LAJES MACIÇAS OU NERVURADAS COM USO DE BOMBA - LANÇAMENTO, ADENSAMENTO E ACABAMENTO.	PRÓPRIA	M3	1,00000000	R$ 647,56	R$ 647,56
					TOTAL Não referenciado:	R$ 647,56
					VALOR:	R$ 647,56

93201 93201 - FIXAÇÃO (ENCUNHAMENTO) DE ALVENARIA DE VEDAÇÃO COM ARGAMASSA APLICADA COM COLHER. AF_03/2016 (M)

Não referenciado		FONTE	UNID	COEFICIENTE	PREÇO UNITÁRIO	TOTAL
93201	93201 - FIXAÇÃO (ENCUNHAMENTO) DE ALVENARIA DE VEDAÇÃO COM ARGAMASSA APLICADA COM COLHER. AF_03/2016	SINAPI	M	1,00000000	R$ 6,87	R$ 6,87
					TOTAL Não referenciado:	R$ 6,87
					VALOR:	R$ 6,87

FNDE 63 FNDE 63 - DIVISÓRIA ARTICULADA DE 70 MM DE ESPESSURA EM MDF, REVESTIDO EM LAMINADO MELAMÍNICO (M2)

Não referenciado		FONTE	UNID	COEFICIENTE	PREÇO UNITÁRIO	TOTAL
FNDE 63	FNDE 63 - DIVISÓRIA ARTICULADA DE 70 MM DE ESPESSURA EM MDF, REVESTIDO EM LAMINADO MELAMÍNICO	PRÓPRIA	M2	1,00000000	R$ 566,51	R$ 566,51
					TOTAL Não referenciado:	R$ 566,51
					VALOR:	R$ 566,51

FNDE 129 FNDE 129 - INSTALAÇÃO DE BOX DE VIDRO TEMPERADO, E = 10 MM, ENCAIXADO EM PERFIL U (M2)

Não referenciado		FONTE	UNID	COEFICIENTE	PREÇO UNITÁRIO	TOTAL
FNDE 129	FNDE 129 - INSTALAÇÃO DE BOX DE VIDRO TEMPERADO, E = 10 MM, ENCAIXADO EM PERFIL U	PRÓPRIA	M2	1,00000000	R$ 546,75	R$ 546,75
					TOTAL Não referenciado:	R$ 546,75
					VALOR:	R$ 546,75

FNDE 62 FNDE 62 - FECHAMENTO EM PLACA CIMENTÍCIA, ESPESSURA 10 MM (M2)

Não referenciado		FONTE	UNID	COEFICIENTE	PREÇO UNITÁRIO	TOTAL
FNDE 62	FNDE 62 - FECHAMENTO EM PLACA CIMENTÍCIA, ESPESSURA 10 MM	PRÓPRIA	M2	1,00000000	R$ 112,99	R$ 112,99
					TOTAL Não referenciado:	R$ 112,99
					VALOR:	R$ 112,99

93201 93201 - FIXAÇÃO (ENCUNHAMENTO) DE ALVENARIA DE VEDAÇÃO COM ARGAMASSA APLICADA COM COLHER. AF_03/2016 (M)

Não referenciado		FONTE	UNID	COEFICIENTE	PREÇO UNITÁRIO	TOTAL

COMISSÃO DE LICITAÇÃO
1054/2025
FLS. 1018

93203	93201 - FIXAÇÃO (EMCUNHAMENTO) DE ALVENARIA DE VEDAÇÃO COM ARGAMASSA APLICADA COM COLHER. AF_03/2016	SINAPI	M	1,00000000	R$ 6,87	R$ 6,87
					TOTAL Não cadastrado:	R$ 6,87
					VALOR:	R$ 6,87

FNDE 130 FNDE 130 - PM1 - KIT DE PORTA DE MADEIRA FRISADA, SEMI-OCA (LEVE OU MÉDIA), PADRÃO MÉDIO, 80X210CM, ESPESSURA DE 3,5CM, ITENS INCLUSOS: DOBRADIÇAS, MONTAGEM E INSTALAÇÃO DE BATENTE, FECHADURA COM EXECUÇÃO DO FURO - FORNECIMENTO E INSTALAÇÃO (UN)

Não cadastrado		FONTE	UNID	COEFICIENTE	PREÇO UNITÁRIO	TOTAL
FNDE 130	FNDE 130 - PM1 - KIT DE PORTA DE MADEIRA FRISADA, SEMI-OCA (LEVE OU MÉDIA), PADRÃO MÉDIO, 80X210CM, ESPESSURA DE 3,5CM, ITENS INCLUSOS: DOBRADIÇAS, MONTAGEM E INSTALAÇÃO DE BATENTE, FECHADURA COM EXECUÇÃO DO FURO - FORNECIMENTO E INSTALAÇÃO	PRÓPRIA	UN	1,00000000	R$ 1.081,58	R$ 1.081,58
					TOTAL Não cadastrado:	R$ 1.081,58
					VALOR:	R$ 1.081,58

FNDE 131 FNDE 131 - PM2 - KIT DE PORTA DE MADEIRA TIPO VENEZIANA, 80X210CM (ESPESSURA DE 3CM), PADRÃO MÉDIO, ITENS INCLUSOS: DOBRADIÇAS, MONTAGEM E INSTALAÇÃO DE BATENTE, FECHADURA COM EXECUÇÃO DO FURO - FORNECIMENTO E INSTALAÇÃO. (UN)

Não cadastrado		FONTE	UNID	COEFICIENTE	PREÇO UNITÁRIO	TOTAL
FNDE 131	FNDE 131 - PM2 - KIT DE PORTA DE MADEIRA TIPO VENEZIANA, 80X210CM (ESPESSURA DE 3CM), PADRÃO MÉDIO, ITENS INCLUSOS: DOBRADIÇAS, MONTAGEM E INSTALAÇÃO DE BATENTE, FECHADURA COM EXECUÇÃO DO FURO - FORNECIMENTO E INSTALAÇÃO.	PRÓPRIA	UN	1,00000000	R$ 1.823,45	R$ 1.823,45
					TOTAL Não cadastrado:	R$ 1.823,45
					VALOR:	R$ 1.823,45

FNDE 132 FNDE 132 - PM3 - KIT DE PORTA DE MADEIRA FRISADA, SEMI-OCA (LEVE OU MÉDIA), PADRÃO MÉDIO, 80X210CM, ESPESSURA DE 3,5CM, ITENS INCLUSOS: DOBRADIÇAS, MONTAGEM E INSTALAÇÃO DE BATENTE, FECHADURA COM EXECUÇÃO DO FURO - FORNECIMENTO E INSTALAÇÃO (UN)

Não cadastrado		FONTE	UNID	COEFICIENTE	PREÇO UNITÁRIO	TOTAL
FNDE 132	FNDE 132 - PM3 - KIT DE PORTA DE MADEIRA FRISADA, SEMI-OCA (LEVE OU MÉDIA), PADRÃO MÉDIO, 80X210CM, ESPESSURA DE 3,5CM, ITENS INCLUSOS: DOBRADIÇAS, MONTAGEM E INSTALAÇÃO DE BATENTE, FECHADURA COM EXECUÇÃO DO FURO - FORNECIMENTO E INSTALAÇÃO	PRÓPRIA	UN	1,00000000	R$ 1.081,58	R$ 1.081,58
					TOTAL Não cadastrado:	R$ 1.081,58
					VALOR:	R$ 1.081,58

FNDE 133 FNDE 133 - INSTALAÇÃO DE VIDRO LISO INCOLOR ESQUADRIA PM3 , E = 6 MM, EM ESQUADRIA DE MADEIRA, FIXADO COM BAGUETE (M2)

Não cadastrado		FONTE	UNID	COEFICIENTE	PREÇO UNITÁRIO	TOTAL
FNDE 133	FNDE 133 - INSTALAÇÃO DE VIDRO LISO INCOLOR ESQUADRIA PM3 , E = 6 MM, EM ESQUADRIA DE MADEIRA, FIXADO COM BAGUETE	PRÓPRIA	M2	1,00000000	R$ 252,02	R$ 252,02
					TOTAL Não cadastrado:	R$ 252,02
					VALOR:	R$ 252,02

FNDE 04 FNDE 04 - CHAPA METÁLICA (ALUMÍNIO) 0,90 M X 0,40 M, ESPESSURA 1 MM PARA AS PORTAS (M²)

Não cadastrado		FONTE	UNID	COEFICIENTE	PREÇO UNITÁRIO	TOTAL
FNDE 04	FNDE 04 - CHAPA METÁLICA (ALUMÍNIO) 0,90 M X 0,40 M, ESPESSURA 1 MM PARA AS PORTAS	PRÓPRIA	M²	1,00000000	R$ 176,90	R$ 176,90
					TOTAL Não cadastrado:	R$ 176,90
					VALOR:	R$ 176,90

FNDE 134 FNDE 134 - PORTA DE ABRIR - PA1 - 100 X 210 CM EM CHAPA DE ALUMÍNIO, TIPO VENEZIANA COM GUARNIÇÃO, FIXAÇÃO COM PARAFUSOS - FORNECIMENTO E INSTALAÇÃO - CONFORME PROJETO DE ESQUADRIAS (M2)

Não cadastrado		FONTE	UNID	COEFICIENTE	PREÇO UNITÁRIO	TOTAL
FNDE 134	FNDE 134 - PORTA DE ABRIR - PA1 - 100 X 210 CM EM CHAPA DE ALUMÍNIO, TIPO VENEZIANA COM GUARNIÇÃO, FIXAÇÃO COM PARAFUSOS - FORNECIMENTO E INSTALAÇÃO - CONFORME PROJETO DE ESQUADRIAS	PRÓPRIA	M2	1,00000000	R$ 495,34	R$ 495,34
					TOTAL Não cadastrado:	R$ 495,34
					VALOR:	R$ 495,34

FNDE 135 FNDE 135 - PORTA DE ABRIR - PA2 - 90 X 210 CM EM CHAPA DE ALUMÍNIO, TIPO VENEZIANA COM GUARNIÇÃO, FIXAÇÃO COM PARAFUSOS - FORNECIMENTO E INSTALAÇÃO - CONFORME PROJETO DE ESQUADRIAS (M2)

Não cadastrado		FONTE	UNID	COEFICIENTE	PREÇO UNITÁRIO	TOTAL
FNDE 135	FNDE 135 - PORTA DE ABRIR - PA2 - 90 X 210 CM EM CHAPA DE ALUMÍNIO, TIPO VENEZIANA COM GUARNIÇÃO, FIXAÇÃO COM PARAFUSOS - FORNECIMENTO E INSTALAÇÃO - CONFORME PROJETO DE ESQUADRIAS	PRÓPRIA	M2	1,00000000	R$ 753,25	R$ 753,25
					TOTAL Não cadastrado:	R$ 753,25
					VALOR:	R$ 753,25

FNDE 136 FNDE 136 - PORTA DE ABRIR - PA3 - 90 X 210 CM EM CHAPA DE ALUMÍNIO, TIPO VENEZIANA COM GUARNIÇÃO, FIXAÇÃO COM PARAFUSOS - FORNECIMENTO E INSTALAÇÃO - CONFORME PROJETO DE ESQUADRIAS (M2)

Não cadastrado		FONTE	UNID	COEFICIENTE	PREÇO UNITÁRIO	TOTAL
FNDE 136	FNDE 136 - PORTA DE ABRIR - PA3 - 90 X 210 CM EM CHAPA DE ALUMÍNIO, TIPO VENEZIANA COM GUARNIÇÃO, FIXAÇÃO COM PARAFUSOS - FORNECIMENTO E INSTALAÇÃO - CONFORME PROJETO DE ESQUADRIAS	PRÓPRIA	M2	1,00000000	R$ 753,25	R$ 753,25
					TOTAL Não cadastrado:	R$ 753,25
					VALOR:	R$ 753,25

FNDE 137 FNDE 137 - PORTA DE ABRIR - PA4 - 80 X 165 CM EM CHAPA DE ALUMÍNIO, TIPO VENEZIANA COM GUARNIÇÃO, FIXAÇÃO COM PARAFUSOS - FORNECIMENTO E INSTALAÇÃO - CONFORME PROJETO DE ESQUADRIAS (M2)

Não cadastrado		FONTE	UNID	COEFICIENTE	PREÇO UNITÁRIO	TOTAL
FNDE 137	FNDE 137 - PORTA DE ABRIR - PA4 - 80 X 165 CM EM CHAPA DE ALUMÍNIO, TIPO VENEZIANA COM GUARNIÇÃO, FIXAÇÃO COM PARAFUSOS - FORNECIMENTO E INSTALAÇÃO - CONFORME PROJETO DE ESQUADRIAS	PRÓPRIA	M2	1,00000000	R$ 753,25	R$ 753,25

1019
COMISSÃO DE LICITAÇÃO
1055/2025
FLS. ANO
4

TOTAL Não cadastrado:	R$ 753,25
VALOR:	R$ 753,25

FNDE 138 FNDE 138 - PORTA DE ABRIR - PA5 - 70 X 165 CM EM CHAPA DE ALUMÍNIO, TIPO VENEZIANA COM GUARNIÇÃO, FIXAÇÃO COM PARAFUSOS - FORNECIMENTO E INSTALAÇÃO - CONFORME PROJETO DE ESQUADRIAS (M2)

Não cadastrado		FONTE	UNID	COEFICIENTE	PREÇO UNITÁRIO	TOTAL
FNDE 138	FNDE 138 - PORTA DE ABRIR - PA5 - 70 X 165 CM EM CHAPA DE ALUMÍNIO, TIPO VENEZIANA COM GUARNIÇÃO, FIXAÇÃO COM PARAFUSOS - FORNECIMENTO E INSTALAÇÃO - CONFORME PROJETO DE ESQUADRIAS	PRÓPRIA	M2	1,00000000	R$ 753,25	R$ 753,25
					TOTAL Não cadastrado:	R$ 753,25
					VALOR:	R$ 753,25

FNDE 139 FNDE 139 - PORTA DE ABRIR - PA6 - 170 X 215 + 70 CM EM CHAPA DE ALUMÍNIO COM BANDEIRA E VIDRO - CONFORME PROJETO DE ESQUADRIAS, INCLUSIVE FERRAGENS E VIDRO MONOLÍTICO (M2)

Não cadastrado		FONTE	UNID	COEFICIENTE	PREÇO UNITÁRIO	TOTAL
FNDE 139	FNDE 139 - PORTA DE ABRIR - PA6 - 170 X 215 + 70 CM EM CHAPA DE ALUMÍNIO COM BANDEIRA E VIDRO - CONFORME PROJETO DE ESQUADRIAS, INCLUSIVE FERRAGENS E VIDRO MONOLÍTICO	PRÓPRIA	M2	1,00000000	R$ 495,34	R$ 495,34
					TOTAL Não cadastrado:	R$ 495,34
					VALOR:	R$ 495,34

FNDE 140 FNDE 140 - PORTA DE CORRER - PA7 - 420 X 215 + 70 CM EM CHAPA DE ALUMÍNIO COM BANDEIRA E VIDRO - CONFORME PROJETO DE ESQUADRIAS, INCLUSIVE FERRAGENS E VIDRO (M2)

Não cadastrado		FONTE	UNID	COEFICIENTE	PREÇO UNITÁRIO	TOTAL
FNDE 140	FNDE 140 - PORTA DE CORRER - PA7 - 420 X 215 + 70 CM EM CHAPA DE ALUMÍNIO COM BANDEIRA E VIDRO - CONFORME PROJETO DE ESQUADRIAS, INCLUSIVE FERRAGENS E VIDRO	PRÓPRIA	M2	1,00000000	R$ 495,34	R$ 495,34
					TOTAL Não cadastrado:	R$ 495,34
					VALOR:	R$ 495,34

FNDE 141 FNDE 141 - PORTA DE CORRER - PA8 - 210 X 215 + 70 CM EM CHAPA DE ALUMÍNIO COM BANDEIRA E VIDRO - CONFORME PROJETO DE ESQUADRIAS, INCLUSIVE FERRAGENS E VIDRO (M2)

Não cadastrado		FONTE	UNID	COEFICIENTE	PREÇO UNITÁRIO	TOTAL
FNDE 141	FNDE 141 - PORTA DE CORRER - PA8 - 210 X 215 + 70 CM EM CHAPA DE ALUMÍNIO COM BANDEIRA E VIDRO - CONFORME PROJETO DE ESQUADRIAS, INCLUSIVE FERRAGENS E VIDRO	PRÓPRIA	M2	1,00000000	R$ 495,34	R$ 495,34
					TOTAL Não cadastrado:	R$ 495,34
					VALOR:	R$ 495,34

FNDE 142 FNDE 142 - PORTA DE ABRIR - PA9 - 120 X 210 + 65 CM EM CHAPA DE ALUMÍNIO COM BANDEIRA E VENEZIANA - CONFORME PROJETO DE ESQUADRIAS, INCLUSIVE FERRAGENS (M2)

Não cadastrado		FONTE	UNID	COEFICIENTE	PREÇO UNITÁRIO	TOTAL
FNDE 142	FNDE 142 - PORTA DE ABRIR - PA9 - 120 X 210 + 65 CM EM CHAPA DE ALUMÍNIO COM BANDEIRA E VENEZIANA - CONFORME PROJETO DE ESQUADRIAS, INCLUSIVE FERRAGENS	PRÓPRIA	M2	1,00000000	R$ 495,34	R$ 495,34
					TOTAL Não cadastrado:	R$ 495,34
					VALOR:	R$ 495,34

FNDE 143 FNDE 143 - PORTA DE CORRER - PA10 - 175 X 230 CM EM CHAPA DE ALUMÍNIO COM VENEZIANA - CONFORME PROJETO DE ESQUADRIAS, INCLUSIVE FERRAGENS (M2)

Não cadastrado		FONTE	UNID	COEFICIENTE	PREÇO UNITÁRIO	TOTAL
FNDE 143	FNDE 143 - PORTA DE CORRER - PA10 - 175 X 230 CM EM CHAPA DE ALUMÍNIO COM VENEZIANA - CONFORME PROJETO DE ESQUADRIAS, INCLUSIVE FERRAGENS	PRÓPRIA	M2	1,00000000	R$ 495,34	R$ 495,34
					TOTAL Não cadastrado:	R$ 495,34
					VALOR:	R$ 495,34

FNDE 144 FNDE 144 - PORTA DE CORRER - PA11- 230 X 240 CM EM CHAPA DE ALUMÍNIO COM VENEZIANA - CONFORME PROJETO DE ESQUADRIAS, INCLUSIVE FERRAGENS (M2)

Não cadastrado		FONTE	UNID	COEFICIENTE	PREÇO UNITÁRIO	TOTAL
FNDE 144	FNDE 144 - PORTA DE CORRER - PA11- 230 X 240 CM EM CHAPA DE ALUMÍNIO COM VENEZIANA - CONFORME PROJETO DE ESQUADRIAS, INCLUSIVE FERRAGENS	PRÓPRIA	M2	1,00000000	R$ 495,34	R$ 495,34
					TOTAL Não cadastrado:	R$ 495,34
					VALOR:	R$ 495,34

FNDE 145 FNDE 145 - JANELA DE ALUMÍNIO - JA-1 - 210 X 130 CM COMPLETA, CONFORME PROJETO DE ESQUADRIAS - GUILHOTINA - INCLUSO VIDRO (M2)

Não cadastrado		FONTE	UNID	COEFICIENTE	PREÇO UNITÁRIO	TOTAL
FNDE 145	FNDE 145 - JANELA DE ALUMÍNIO - JA-1 - 210 X 130 CM COMPLETA, CONFORME PROJETO DE ESQUADRIAS - GUILHOTINA - INCLUSO VIDRO	PRÓPRIA	M2	1,00000000	R$ 939,69	R$ 939,69
					TOTAL Não cadastrado:	R$ 939,69
					VALOR:	R$ 939,69

FNDE 146 FNDE 146 - JANELA DE ALUMÍNIO - JA-2 - 150 X 140 CM COMPLETA, CONFORME PROJETO DE ESQUADRIAS - CORRER - INCLUSO VIDRO (M2)

Não cadastrado		FONTE	UNID	COEFICIENTE	PREÇO UNITÁRIO	TOTAL
FNDE 146	FNDE 146 - JANELA DE ALUMÍNIO - JA-2 - 150 X 140 CM COMPLETA, CONFORME PROJETO DE ESQUADRIAS - CORRER - INCLUSO VIDRO	PRÓPRIA	M2	1,00000000	R$ 491,82	R$ 491,82
					TOTAL Não cadastrado:	R$ 491,82
					VALOR:	R$ 491,82

FNDE 147 FNDE 147 - JANELA DE ALUMÍNIO - JA-3 - 280 X 205 CM COMPLETA, CONFORME PROJETO DE ESQUADRIAS - CORRER COM BANDEIRA - INCLUSO VIDRO (M2)

Não cadastrado		FONTE	UNID	COEFICIENTE	PREÇO UNITÁRIO	TOTAL

1020
COMISSÃO DE LICITAÇÃO
1056/2025

FNDE 147	FNDE 147 - JANELA DE ALUMÍNIO - JA-3 - 280 X 205 CM COMPLETA, CONFORME PROJETO DE ESQUADRIAS - CORRER COM BANDEIRA - INCLUSO VIDRO	PRÓPRIA	M2	1,00000000	R$ 491,82	R$ 491,82
					TOTAL Não cadastrado:	R$ 491,82
					VALOR:	R$ 491,82

FNDE 148 FNDE 148 - JANELA DE ALUMÍNIO - JA-4 - 280 X 185 CM COMPLETA, CONFORME PROJETO DE ESQUADRIAS - CORRER COM BANDEIRA - INCLUSO VIDRO MONOLÍTICO (M2)

Não cadastrado		FONTE	UNID	COEFICIENTE	PREÇO UNITÁRIO	TOTAL
FNDE 148	FNDE 148 - JANELA DE ALUMÍNIO - JA-4 - 280 X 185 CM COMPLETA, CONFORME PROJETO DE ESQUADRIAS - CORRER COM BANDEIRA - INCLUSO VIDRO MONOLÍTICO	PRÓPRIA	M2	1,00000000	R$ 491,82	R$ 491,82
					TOTAL Não cadastrado:	R$ 491,82
					VALOR:	R$ 491,82

FNDE 149 FNDE 149 - JANELA DE ALUMÍNIO - JA-5 - 350 X 185 CM COMPLETA, CONFORME PROJETO DE ESQUADRIAS - CORRER COM BANDEIRA - INCLUSO VIDRO (M2)

Não cadastrado		FONTE	UNID	COEFICIENTE	PREÇO UNITÁRIO	TOTAL
FNDE 149	FNDE 149 - JANELA DE ALUMÍNIO - JA-5 - 350 X 185 CM COMPLETA, CONFORME PROJETO DE ESQUADRIAS - CORRER COM BANDEIRA - INCLUSO VIDRO	PRÓPRIA	M2	1,00000000	R$ 491,82	R$ 491,82
					TOTAL Não cadastrado:	R$ 491,82
					VALOR:	R$ 491,82

FNDE 151 FNDE 151 - JANELA DE ALUMÍNIO - JA-6, 350 X 120 CM COMPLETA, CONFORME PROJETO DE ESQUADRIAS - FIXA - INCLUSO VIDRO (M2)

Não cadastrado		FONTE	UNID	COEFICIENTE	PREÇO UNITÁRIO	TOTAL
FNDE 151	FNDE 151 - JANELA DE ALUMÍNIO - JA-6 350 X 120 CM COMPLETA, CONFORME PROJETO DE ESQUADRIAS - FIXA - INCLUSO VIDRO	PRÓPRIA	M2	1,00000000	R$ 1.030,39	R$ 1.030,39
					TOTAL Não cadastrado:	R$ 1.030,39
					VALOR:	R$ 1.030,39

FNDE 152 FNDE 152 - JANELA DE ALUMÍNIO - JA-7 - 280 X 230 CM COMPLETA, CONFORME PROJETO DE ESQUADRIAS - FIXA COM BANDEIRA - INCLUSO VIDRO (M2)

Não cadastrado		FONTE	UNID	COEFICIENTE	PREÇO UNITÁRIO	TOTAL
FNDE 152	FNDE 152 - JANELA DE ALUMÍNIO - JA-7 - 280 X 230 CM COMPLETA, CONFORME PROJETO DE ESQUADRIAS - FIXA COM BANDEIRA - INCLUSO VIDRO	PRÓPRIA	M2	1,00000000	R$ 1.030,39	R$ 1.030,39
					TOTAL Não cadastrado:	R$ 1.030,39
					VALOR:	R$ 1.030,39

FNDE 153 FNDE 153 - JANELA DE ALUMÍNIO - JA-8, 700 X 230 CM COMPLETA, CONFORME PROJETO DE ESQUADRIAS - FIXA COM BANDEIRA - INCLUSO VIDRO (M2)

Não cadastrado		FONTE	UNID	COEFICIENTE	PREÇO UNITÁRIO	TOTAL
FNDE 153	FNDE 153 - JANELA DE ALUMÍNIO - JA-8, 700 X 230 CM COMPLETA, CONFORME PROJETO DE ESQUADRIAS - FIXA COM BANDEIRA - INCLUSO VIDRO	PRÓPRIA	M2	1,00000000	R$ 1.030,39	R$ 1.030,39
					TOTAL Não cadastrado:	R$ 1.030,39
					VALOR:	R$ 1.030,39

FNDE 154 FNDE 154 - JANELA DE ALUMÍNIO - JA-9 - 85 X 210 CM COMPLETA, CONFORME PROJETO DE ESQUADRIAS MAXIM-AR - INCLUSO VIDRO (M2)

Não cadastrado		FONTE	UNID	COEFICIENTE	PREÇO UNITÁRIO	TOTAL
FNDE 154	FNDE 154 - JANELA DE ALUMÍNIO - JA-9 - 85 X 210 CM COMPLETA, CONFORME PROJETO DE ESQUADRIAS MAXIM-AR - INCLUSO VIDRO	PRÓPRIA	M2	1,00000000	R$ 1.030,39	R$ 1.030,39
					TOTAL Não cadastrado:	R$ 1.030,39
					VALOR:	R$ 1.030,39

FNDE 155 FNDE 155 - JANELA DE ALUMÍNIO - JA-10 - 150 X 60 CM COMPLETA, CONFORME PROJETO DE ESQUADRIAS - MAXIM-AR - INCLUSO VIDRO (M2)

Não cadastrado		FONTE	UNID	COEFICIENTE	PREÇO UNITÁRIO	TOTAL
FNDE 155	FNDE 155 - JANELA DE ALUMÍNIO - JA-10 - 150 X 60 CM COMPLETA, CONFORME PROJETO DE ESQUADRIAS - MAXIM-AR - INCLUSO VIDRO	PRÓPRIA	M2	1,00000000	R$ 939,69	R$ 939,69
					TOTAL Não cadastrado:	R$ 939,69
					VALOR:	R$ 939,69

FNDE 156 FNDE 156 - JANELA DE ALUMÍNIO - JA-11 - 150 X 80 CM COMPLETA, CONFORME PROJETO DE ESQUADRIAS - MAXIM-AR - INCLUSO VIDRO (M2)

Não cadastrado		FONTE	UNID	COEFICIENTE	PREÇO UNITÁRIO	TOTAL
FNDE 156	FNDE 156 - JANELA DE ALUMÍNIO - JA-11 - 150 X 80 CM COMPLETA, CONFORME PROJETO DE ESQUADRIAS - MAXIM-AR - INCLUSO VIDRO	PRÓPRIA	M2	1,00000000	R$ 939,69	R$ 939,69
					TOTAL Não cadastrado:	R$ 939,69
					VALOR:	R$ 939,69

FNDE 157 FNDE 157 - JANELA DE ALUMÍNIO - JA-12 - 280 X 80 CM COMPLETA, CONFORME PROJETO DE ESQUADRIAS - MAXIM-AR - INCLUSO VIDRO (M2)

Não cadastrado		FONTE	UNID	COEFICIENTE	PREÇO UNITÁRIO	TOTAL
FNDE 157	FNDE 157 - JANELA DE ALUMÍNIO - JA-12 - 280 X 80 CM COMPLETA, CONFORME PROJETO DE ESQUADRIAS - MAXIM-AR - INCLUSO VIDRO	PRÓPRIA	M2	1,00000000	R$ 939,69	R$ 939,69
					TOTAL Não cadastrado:	R$ 939,69
					VALOR:	R$ 939,69

FNDE 158 FNDE 158 - JANELA DE ALUMÍNIO - JA-13 - 280 X 60 CM COMPLETA, CONFORME PROJETO DE ESQUADRIAS - MAXIM-AR - INCLUSO VIDRO (M2)

Não cadastrado		FONTE	UNID	COEFICIENTE	PREÇO UNITÁRIO	TOTAL
FNDE 158	FNDE 158 - JANELA DE ALUMÍNIO - JA-13 - 280 X 60 CM COMPLETA, CONFORME PROJETO DE ESQUADRIAS - MAXIM-AR - INCLUSO VIDRO	PRÓPRIA	M2	1,00000000	R$ 939,69	R$ 939,69

PREFEITURA ADMINISTRATIVA 1021 ESTADO DE MINAS GERAIS

COMISSÃO DE LICITAÇÃO 1057/2025 FLS. ANO 4 PREGOEIRO

TOTAL não referenciado:	R$ 939,69
VALOR:	R$ 939,69

FNDE 159 FNDE 159 - JANELA DE ALUMÍNIO - JA-14 - 280 X 185 CM COMPLETA, CONFORME PROJETO DE ESQUADRIAS - MAXIM-AR - INCLUSO VIDRO MONOLÍTICO (M2)

Não referenciado

		FONTE	UNID	COEFICIENTE	PREÇO UNITÁRIO	TOTAL
FNDE 159	FNDE 159 - JANELA DE ALUMÍNIO - JA-14 - 280 X 185 CM COMPLETA, CONFORME PROJETO DE ESQUADRIAS - MAXIM-AR - INCLUSO VIDRO MONOLÍTICO	PRÓPRIA	M2	1,00000000	R$ 939,69	R$ 939,69
					TOTAL não referenciado:	R$ 939,69
					VALOR:	R$ 939,69

FNDE 160 FNDE 160 - JANELA DE ALUMÍNIO - JA-15 - 350 X 80 CM COMPLETA, CONFORME PROJETO DE ESQUADRIAS - MAXIM-AR -INCLUSO VIDRO (M2)

Não referenciado

		FONTE	UNID	COEFICIENTE	PREÇO UNITÁRIO	TOTAL
FNDE 160	FNDE 160 - JANELA DE ALUMÍNIO - JA-15 - 350 X 80 CM COMPLETA, CONFORME PROJETO DE ESQUADRIAS - MAXIM-AR -INCLUSO VIDRO	PRÓPRIA	M2	1,00000000	R$ 939,69	R$ 939,69
					TOTAL não referenciado:	R$ 939,69
					VALOR:	R$ 939,69

FNDE 05 FNDE 05 - TELA TIPO MOSQUITEIRO - FIXADA NA ESQUADRIA - CONFORME PROJETO DE ESQUADRIAS (M2)

Não referenciado

		FONTE	UNID	COEFICIENTE	PREÇO UNITÁRIO	TOTAL
FNDE 05	FNDE 05 - TELA TIPO MOSQUITEIRO - FIXADA NA ESQUADRIA - CONFORME PROJETO DE ESQUADRIAS	PRÓPRIA	M2	1,00000000	R$ 179,25	R$ 179,25
					TOTAL não referenciado:	R$ 179,25
					VALOR:	R$ 179,25

FNDE 12 FNDE 12 - ESPELHO CRISTAL, ESPESSURA 4MM, COM PARAFUSOS DE FIXAÇÃO, SEM MOLDURA (M2)

Não referenciado

		FONTE	UNID	COEFICIENTE	PREÇO UNITÁRIO	TOTAL
FNDE 12	FNDE 12 - ESPELHO CRISTAL, ESPESSURA 4MM, COM PARAFUSOS DE FIXAÇÃO, SEM MOLDURA	PRÓPRIA	M2	1,00000000	R$ 538,40	R$ 538,40
					TOTAL não referenciado:	R$ 538,40
					VALOR:	R$ 538,40

FNDE 100 FNDE 100 - P01 - PORTÃO METÁLICO DE ABRIR, 3,60 X 2,20 M, COM CHAPA METÁLICA CARBONO PERFURADA, INCLUSO PINTURA, CONFORME PROJETO DE ESQUADRIAS (M2)

Não referenciado

		FONTE	UNID	COEFICIENTE	PREÇO UNITÁRIO	TOTAL
FNDE 100	FNDE 100 - P01 - PORTÃO METÁLICO DE ABRIR, 3,60 X 2,20 M, COM CHAPA METÁLICA CARBONO PERFURADA, INCLUSO PINTURA, CONFORME PROJETO DE ESQUADRIAS	PRÓPRIA	M2	1,00000000	R$ 778,22	R$ 778,22
					TOTAL não referenciado:	R$ 778,22
					VALOR:	R$ 778,22

FNDE 102 FNDE 102 - P02 - PORTÃO METÁLICO TIPO GRADIL 3,40 X 2,38 M , MALHA 5 X 20CM - FIO 5,00MM, REVESTIDOS EM POLIESTER POR PROCESSO DE PINTURA ELETROSTÁTICA (GRADIL), NA COR BRANCA - FORNECIMENTO E INSTALAÇÃO (M2)

Não referenciado

		FONTE	UNID	COEFICIENTE	PREÇO UNITÁRIO	TOTAL
FNDE 102	FNDE 102 - P02 - PORTÃO METÁLICO TIPO GRADIL 3,40 X 2,38 M , MALHA 5 X 20CM - FIO 5,00MM, REVESTIDOS EM POLIESTER POR PROCESSO DE PINTURA ELETROSTÁTICA (GRADIL), NA COR BRANCA - FORNECIMENTO E INSTALAÇÃO	PRÓPRIA	M2	1,00000000	R$ 1.099,33	R$ 1.099,33
					TOTAL não referenciado:	R$ 1.099,33
					VALOR:	R$ 1.099,33

FNDE 101 FNDE 101 - P03 - PORTÃO METÁLICO DE ABRIR, 1,80 X 1,80 M, COM CHAPA METÁLICA CARBONO PERFURADA, INCLUSO PINTURA, CONFORME PROJETO DE ESQUADRIAS (M2)

Não referenciado

		FONTE	UNID	COEFICIENTE	PREÇO UNITÁRIO	TOTAL
FNDE 101	FNDE 101 - P03 - PORTÃO METÁLICO DE ABRIR, 1,80 X 1,80 M, COM CHAPA METÁLICA CARBONO PERFURADA, INCLUSO PINTURA, CONFORME PROJETO DE ESQUADRIAS	PRÓPRIA	M2	1,00000000	R$ 778,22	R$ 778,22
					TOTAL não referenciado:	R$ 778,22
					VALOR:	R$ 778,22

FNDE 103 FNDE 103 - P04 - PORTÃO METÁLICO NYLOFOR 0,90 X 2,03 M , MALHA 5 X 20CM - FIO 5,00MM, REVESTIDOS EM POLIESTER POR PROCESSO DE PINTURA ELETROSTÁTICA (GRADIL), NA COR BRANCA - FORNECIMENTO E INSTALAÇÃO (M2)

Não referenciado

		FONTE	UNID	COEFICIENTE	PREÇO UNITÁRIO	TOTAL
FNDE 103	FNDE 103 - P04 - PORTÃO METÁLICO NYLOFOR 0,90 X 2,03 M , MALHA 5 X 20CM - FIO 5,00MM, REVESTIDOS EM POLIESTER POR PROCESSO DE PINTURA ELETROSTÁTICA (GRADIL), NA COR BRANCA - FORNECIMENTO E INSTALAÇÃO	PRÓPRIA	M2	1,00000000	R$ 1.099,33	R$ 1.099,33
					TOTAL não referenciado:	R$ 1.099,33
					VALOR:	R$ 1.099,33

FNDE 105 FNDE 105 - FECHAMENTO EM CHAPA METÁLICA PERFURADA, INCLUSO PINTURA, CONFORME PROJETO (GR1, GR2) (M2)

Não referenciado

		FONTE	UNID	COEFICIENTE	PREÇO UNITÁRIO	TOTAL
FNDE 105	FNDE 105 - FECHAMENTO EM CHAPA METÁLICA PERFURADA, INCLUSO PINTURA, CONFORME PROJETO (GR1, GR2)	PRÓPRIA	M2	1,00000000	R$ 756,08	R$ 756,08
					TOTAL não referenciado:	R$ 756,08
					VALOR:	R$ 756,08

FNDE 104 FNDE 104 - GRADIL METÁLICO E TELA DE AÇO GALVANIZADO FIO 12 BWG, MALHA 2" - JARDIM VERTICAL (M2)

Não referenciado

		FONTE	UNID	COEFICIENTE	PREÇO UNITÁRIO	TOTAL
FNDE 104	FNDE 104 - GRADIL METÁLICO E TELA DE AÇO GALVANIZADO FIO 12 BWG, MALHA 2" - JARDIM VERTICAL	PRÓPRIA	M2	1,00000000	R$ 69,70	R$ 69,70
					TOTAL não referenciado:	R$ 69,70

COMISSÃO DE LICITAÇÃO
1058/2025
FLS. ANO
PROF. DE PIQUET CARNEIRO

VALOR:	R$ 69,70

FNDE 61 FNDE 61 - FECHAMENTO COM CHAPA METÁLICA PERFURADA, INCLUSO PINTURA, CONFORME PROJETO (M2)

Não cadastrado		FONTE	UNID	COEFICIENTE	PREÇO UNITÁRIO	TOTAL
FNDE 61	FNDE 61 - FECHAMENTO COM CHAPA METÁLICA PERFURADA, INCLUSO PINTURA, CONFORME PROJETO	PRÓPRIA	M2	1,00000000	R$ 748,59	R$ 748,59
					TOTAL Não cadastrado:	R$ 748,59
					VALOR:	R$ 748,59

FNDE 20 FNDE 20 - TELHA TERMOISOLANTE REVESTIDA EM AÇO GALVALUME, FACE SUPERIOR TRAPEZOIDAL E FACE INFERIOR PLANA (NAO INCLUI ACESSORIOS DE FIXACAO), REVEST COM ESPESSURA DE 0,50 MM, COM PRE-PINTURA DE COR BRANCA NAS DUAS FACES, NUCLEO EM POLIOCIANURATO (PIR) COM ESPESSURA DE 50 MM (M2)

Não cadastrado		FONTE	UNID	COEFICIENTE	PREÇO UNITÁRIO	TOTAL
FNDE 20	FNDE 20 - TELHA TERMOISOLANTE REVESTIDA EM AÇO GALVALUME, FACE SUPERIOR TRAPEZOIDAL E FACE INFERIOR PLANA (NAO INCLUI ACESSORIOS DE FIXACAO), REVEST COM ESPESSURA DE 0,50 MM, COM PRE-PINTURA DE COR BRANCA NAS DUAS FACES, NUCLEO EM POLIOCIANURATO (PIR) COM ESPESSURA DE 50 MM	PRÓPRIA	M2	1,00000000	R$ 197,57	R$ 197,57
					TOTAL Não cadastrado:	R$ 197,57
					VALOR:	R$ 197,57

FNDE 64 FNDE 64 - CHAPA POLICARBONATO ALVEOLAR CRISTAL ESP.= 6mm (M2)

Não cadastrado		FONTE	UNID	COEFICIENTE	PREÇO UNITÁRIO	TOTAL
FNDE 64	FNDE 64 - CHAPA POLICARBONATO ALVEOLAR CRISTAL ESP.= 6mm	PRÓPRIA	M2	1,00000000	R$ 113,13	R$ 113,13
					TOTAL Não cadastrado:	R$ 113,13
					VALOR:	R$ 113,13

FNDE 161 FNDE 161 - CALHA EM CHAPA DE AÇO GALVANIZADO (30x15 cm) (M)

Não cadastrado		FONTE	UNID	COEFICIENTE	PREÇO UNITÁRIO	TOTAL
FNDE 161	FNDE 161 - CALHA EM CHAPA DE AÇO GALVANIZADO (30x15 cm)	PRÓPRIA	M	1,00000000	R$ 80,70	R$ 80,70
					TOTAL Não cadastrado:	R$ 80,70
					VALOR:	R$ 80,70

FNDE 162 FNDE 162 - CALHA EM CHAPA DE AÇO GALVANIZADO (35x15cm) (M)

Não cadastrado		FONTE	UNID	COEFICIENTE	PREÇO UNITÁRIO	TOTAL
FNDE 162	FNDE 162 - CALHA EM CHAPA DE AÇO GALVANIZADO (35x15cm)	PRÓPRIA	M	1,00000000	R$ 80,70	R$ 80,70
					TOTAL Não cadastrado:	R$ 80,70
					VALOR:	R$ 80,70

FNDE 163 FNDE 163 - CALHA EM CHAPA DE AÇO GALVANIZADO (35x20cm) (M)

Não cadastrado		FONTE	UNID	COEFICIENTE	PREÇO UNITÁRIO	TOTAL
FNDE 163	FNDE 163 - CALHA EM CHAPA DE AÇO GALVANIZADO (35x20cm)	PRÓPRIA	M	1,00000000	R$ 80,70	R$ 80,70
					TOTAL Não cadastrado:	R$ 80,70
					VALOR:	R$ 80,70

FNDE 164 FNDE 164 - CALHA EM CHAPA DE AÇO GALVANIZADO (42,5x15cm) (M)

Não cadastrado		FONTE	UNID	COEFICIENTE	PREÇO UNITÁRIO	TOTAL
FNDE 164	FNDE 164 - CALHA EM CHAPA DE AÇO GALVANIZADO (42,5x15cm)	PRÓPRIA	M	1,00000000	R$ 80,70	R$ 80,70
					TOTAL Não cadastrado:	R$ 80,70
					VALOR:	R$ 80,70

FNDE 165 FNDE 165 - CALHA EM CHAPA DE AÇO GALVANIZADO (45x15cm) (M)

Não cadastrado		FONTE	UNID	COEFICIENTE	PREÇO UNITÁRIO	TOTAL
FNDE 165	FNDE 165 - CALHA EM CHAPA DE AÇO GALVANIZADO (45x15cm)	PRÓPRIA	M	1,00000000	R$ 80,70	R$ 80,70
					TOTAL Não cadastrado:	R$ 80,70
					VALOR:	R$ 80,70

FNDE 166 FNDE 166 - CALHA EM CHAPA DE AÇO GALVANIZADO (40x20cm) (M)

Não cadastrado		FONTE	UNID	COEFICIENTE	PREÇO UNITÁRIO	TOTAL
FNDE 166	FNDE 166 - CALHA EM CHAPA DE AÇO GALVANIZADO (40x20cm)	PRÓPRIA	M	1,00000000	R$ 80,70	R$ 80,70
					TOTAL Não cadastrado:	R$ 80,70
					VALOR:	R$ 80,70

FNDE 65 FNDE 65 - CUMEEIRA NORMAL PARA TELHA TRAPEZOIDAL DE AÇO, E = 0,5 MM, INCLUSO ACESSÓRIOS DE FIXAÇÃO E IÇAMENTO (M)

Não cadastrado		FONTE	UNID	COEFICIENTE	PREÇO UNITÁRIO	TOTAL
FNDE 65	FNDE 65 - CUMEEIRA NORMAL PARA TELHA TRAPEZOIDAL DE AÇO, E = 0,5 MM, INCLUSO ACESSÓRIOS DE FIXAÇÃO E IÇAMENTO	PRÓPRIA	M	1,00000000	R$ 156,42	R$ 156,42
					TOTAL Não cadastrado:	R$ 156,42
					VALOR:	R$ 156,42

FNDE 167 FNDE 167 - PINGADEIRA EM CHAPA DE AÇO GALVANIZADO (M)

Não cadastrado	FONTE	UNID	COEFICIENTE	PREÇO UNITÁRIO	TOTAL

PREFEITURA ADMINISTRATIVA 1023 SECRETARIA
COMISSÃO DE LICITAÇÃO 1059/2025 FLS. ANO PREF. DE PIQUET CARNEIRO

FNDE 167	FNDE 167 - PINGADEIRA EM CHAPA DE AÇO GALVANIZADO	PROPRIA	M	1,00000000	R$ 50,29	R$ 50,29
					TOTAL Não referenciado:	R$ 50,29
					VALOR:	R$ 50,29

FNDE 168 FNDE 168 - RUFO-PINGADEIRA EM CHAPA DE AÇO GALVANIZADO (M)

Não referenciado						
		FONTE	UNID.	COEFICIENTE	PREÇO UNITÁRIO	TOTAL
FNDE 168	FNDE 168 - RUFO-PINGADEIRA EM CHAPA DE AÇO GALVANIZADO	PROPRIA	M	1,00000000	R$ 50,29	R$ 50,29
					TOTAL Não cadastrado:	R$ 50,29
					VALOR:	R$ 50,29

FNDE 169 FNDE 169 - RUFO EM CHAPA DE AÇO GALVANIZADO (M)

Não referenciado						
		FONTE	UNID.	COEFICIENTE	PREÇO UNITÁRIO	TOTAL
FNDE 169	FNDE 169 - RUFO EM CHAPA DE AÇO GALVANIZADO	PROPRIA	M	1,00000000	R$ 50,29	R$ 50,29
					TOTAL Não cadastrado:	R$ 50,29
					VALOR:	R$ 50,29

FNDE 170 FNDE 170 - CONTRA-RUFO LATERAL ACABAMENTO CALHA EM CHAPA METÁLICA DOBRADA, DESENVOLVIMENTO 39 CM (M)

Não referenciado						
		FONTE	UNID.	COEFICIENTE	PREÇO UNITÁRIO	TOTAL
FNDE 170	FNDE 170 - CONTRA-RUFO LATERAL ACABAMENTO CALHA EM CHAPA METÁLICA DOBRADA, DESENVOLVIMENTO 39 CM	PROPRIA	M	1,00000000	R$ 50,29	R$ 50,29
					TOTAL Não cadastrado:	R$ 50,29
					VALOR:	R$ 50,29

FNDE 65 FNDE 65 - CUMEEIRA NORMAL PARA TELHA TRAPEZOIDAL DE AÇO, E = 0,5 MM, INCLUSO ACESSÓRIOS DE FIXAÇÃO E IÇAMENTO (M)

Não referenciado						
		FONTE	UNID.	COEFICIENTE	PREÇO UNITÁRIO	TOTAL
FNDE 65	FNDE 65 - CUMEEIRA NORMAL PARA TELHA TRAPEZOIDAL DE AÇO, E = 0,5 MM, INCLUSO ACESSÓRIOS DE FIXAÇÃO E IÇAMENTO	PROPRIA	M	1,00000000	R$ 155,43	R$ 155,43
					TOTAL Não cadastrado:	R$ 155,43
					VALOR:	R$ 155,43

FNDE 171 FNDE 171 - TELHAMENTO COM TELHA DE AÇO/ALUMÍNIO E = 0,5 MM, TELHA METÁLICA PERFURADA PARA FECHAMENTO, INCLUSO IÇAMENTO (M2)

Não referenciado						
		FONTE	UNID.	COEFICIENTE	PREÇO UNITÁRIO	TOTAL
FNDE 171	FNDE 171 - TELHAMENTO COM TELHA DE AÇO/ALUMÍNIO E = 0,5 MM, TELHA METÁLICA PERFURADA PARA FECHAMENTO, INCLUSO IÇAMENTO	PROPRIA	M2	1,00000000	R$ 66,90	R$ 66,90
					TOTAL Não cadastrado:	R$ 66,90
					VALOR:	R$ 66,90

FNDE 172 FNDE 172 - IMPERMEABILIZAÇÃO DE VIGA BALDRAME COM EMULSÃO ASFÁLTICA, 2 DEMÃOS (M2)

Não referenciado						
		FONTE	UNID.	COEFICIENTE	PREÇO UNITÁRIO	TOTAL
FNDE 172	FNDE 172 - IMPERMEABILIZAÇÃO DE VIGA BALDRAME COM EMULSÃO ASFÁLTICA, 2 DEMÃOS	PROPRIA	M2	1,00000000	R$ 44,88	R$ 44,88
					TOTAL Não cadastrado:	R$ 44,88
					VALOR:	R$ 44,88

FNDE 173 FNDE 173 - IMPERMEABILIZAÇÃO DA LAJE COM EMULSÃO ASFÁLTICA, 2 DEMÃOS (M2)

Não referenciado						
		FONTE	UNID.	COEFICIENTE	PREÇO UNITÁRIO	TOTAL
FNDE 173	FNDE 173 - IMPERMEABILIZAÇÃO DA LAJE COM EMULSÃO ASFÁLTICA, 2 DEMÃOS	PROPRIA	M2	1,00000000	R$ 44,88	R$ 44,88
					TOTAL Não referenciado:	R$ 44,88
					VALOR:	R$ 44,88

FNDE 174 FNDE 174 - IMPERMEABILIZAÇÃO DE PISO COM EMULSÃO ASFÁLTICA, 2 DEMÃOS (M2)

Não referenciado						
		FONTE	UNID.	COEFICIENTE	PREÇO UNITÁRIO	TOTAL
FNDE 174	FNDE 174 - IMPERMEABILIZAÇÃO DE PISO COM EMULSÃO ASFÁLTICA, 2 DEMÃOS	PROPRIA	M2	1,00000000	R$ 44,88	R$ 44,88
					TOTAL Não cadastrado:	R$ 44,88
					VALOR:	R$ 44,88

FNDE 175 FNDE 175 - IMPERMEABILIZAÇÃO DA PAREDE COM EMULSÃO ASFÁLTICA, 2 DEMÃOS (M2)

Não referenciado						
		FONTE	UNID.	COEFICIENTE	PREÇO UNITÁRIO	TOTAL
FNDE 175	FNDE 175 - IMPERMEABILIZAÇÃO DA PAREDE COM EMULSÃO ASFÁLTICA, 2 DEMÃOS	PROPRIA	M2	1,00000000	R$ 44,88	R$ 44,88
					TOTAL Não cadastrado:	R$ 44,88
					VALOR:	R$ 44,88

FNDE 176 FNDE 176 - CHAPISCO APLICADO EM ALVENARIAS E ESTRUTURAS DE CONCRETO EXTERNAS, COM COLHER DE PEDREIRO. ARGAMASSA TRAÇO 1:3 COM PREPARO EM BETONEIRA 400L - EXTERNO (M2)

Não referenciado						
		FONTE	UNID.	COEFICIENTE	PREÇO UNITÁRIO	TOTAL
FNDE 176	FNDE 176 - CHAPISCO APLICADO EM ALVENARIAS E ESTRUTURAS DE CONCRETO EXTERNAS, COM COLHER DE PEDREIRO. ARGAMASSA TRAÇO 1:3 COM PREPARO EM BETONEIRA 400L - EXTERNO	PROPRIA	M2	1,00000000	R$ 4,54	R$ 4,54
					TOTAL Não cadastrado:	R$ 4,54
					VALOR:	R$ 4,54

FNDE 177 FNDE 177 - CHAPISCO APLICADO EM ALVENARIAS E ESTRUTURAS DE CONCRETO EXTERNAS, COM COLHER DE PEDREIRO. ARGAMASSA TRAÇO 1:3 COM PREPARO EM BETONEIRA 400L - INTERNO (M2)

1024

COMISSÃO DE LICITAÇÃO
1060 2025
FLS ANO
PREF. DE PIQUETE CARNEIRO

Não cadastrado		FONTE	UNID	COEFICIENTE	PREÇO UNITÁRIO	TOTAL
FNDE 177	FNDE 177 - CHAPISCO APLICADO EM ALVENARIAS E ESTRUTURAS DE CONCRETO EXTERNAS, COM COLHER DE PEDREIRO. ARGAMASSA TRAÇO 1:3 COM PREPARO EM BETONEIRA 400L - INTERNO	PRÓPRIA	M2	1,00000000	R$ 4,54	R$ 4,54
					TOTAL Não cadastrado:	R$ 4,54
					VALOR:	R$ 4,54

FNDE 178 FNDE 178 - EMBOÇO OU MASSA ÚNICA EM ARGAMASSA TRAÇO 1:2:8, PREPARO MECÂNICO COM BETONEIRA 400 L, APLICADA MANUALMENTE EM PANOS CEGOS - REVESTIMENTO INTERNO (SEM PRESENÇA DE VÃOS), ESPESSURA DE 25 MM (M2)

Não cadastrado		FONTE	UNID	COEFICIENTE	PREÇO UNITÁRIO	TOTAL
FNDE 178	FNDE 178 - EMBOÇO OU MASSA ÚNICA EM ARGAMASSA TRAÇO 1:2:8, PREPARO MECÂNICO COM BETONEIRA 400 L, APLICADA MANUALMENTE EM PANOS CEGOS - REVESTIMENTO INTERNO (SEM PRESENÇA DE VÃOS), ESPESSURA DE 25 MM	PRÓPRIA	M2	1,00000000	R$ 41,04	R$ 41,04
					TOTAL Não cadastrado:	R$ 41,04
					VALOR:	R$ 41,04

FNDE 179 FNDE 179 - EMBOÇO OU MASSA ÚNICA EM ARGAMASSA TRAÇO 1:2:8, PREPARO MECÂNICO COM BETONEIRA 400 L, APLICADA MANUALMENTE EM PANOS CEGOS - REVESTIMENTO EXTERNO (SEM PRESENÇA DE VÃOS), ESPESSURA DE 25 MM (M2)

Não cadastrado		FONTE	UNID	COEFICIENTE	PREÇO UNITÁRIO	TOTAL
FNDE 179	FNDE 179 - EMBOÇO OU MASSA ÚNICA EM ARGAMASSA TRAÇO 1:2:8, PREPARO MECÂNICO COM BETONEIRA 400 L, APLICADA MANUALMENTE EM PANOS CEGOS - REVESTIMENTO EXTERNO (SEM PRESENÇA DE VÃOS), ESPESSURA DE 25 MM	PRÓPRIA	M2	1,00000000	R$ 41,04	R$ 41,04
					TOTAL Não cadastrado:	R$ 41,04
					VALOR:	R$ 41,04

FNDE 180 FNDE 180 - REVESTIMENTO CERÂMICO PARA PAREDES COM PLACAS TIPO ESMALTADA EXTRA DE DIMENSÕES 10X10 CM, COR CINZA CLARO(APLICADAS NA ALTURA INTEIRA DAS PAREDES. (M2)

Não cadastrado		FONTE	UNID	COEFICIENTE	PREÇO UNITÁRIO	TOTAL
FNDE 180	FNDE 180 - REVESTIMENTO CERÂMICO PARA PAREDES COM PLACAS TIPO ESMALTADA EXTRA DE DIMENSÕES 10X10 CM, COR CINZA CLARO(APLICADAS NA ALTURA INTEIRA DAS PAREDES.	PRÓPRIA	M2	1,00000000	R$ 61,23	R$ 61,23
					TOTAL Não cadastrado:	R$ 61,23
					VALOR:	R$ 61,23

FNDE 181 FNDE 181 - REVESTIMENTO CERÂMICO PARA PAREDES COM PLACAS TIPO ESMALTADA EXTRA DE DIMENSÕES 10X10 CM, COR LARANJA APLICADAS NA ALTURA INTEIRA DAS PAREDES. (M2)

Não cadastrado		FONTE	UNID	COEFICIENTE	PREÇO UNITÁRIO	TOTAL
FNDE 181	FNDE 181 - REVESTIMENTO CERÂMICO PARA PAREDES COM PLACAS TIPO ESMALTADA EXTRA DE DIMENSÕES 10X10 CM, COR LARANJA APLICADAS NA ALTURA INTEIRA DAS PAREDES.	PRÓPRIA	M2	1,00000000	R$ 61,23	R$ 61,23
					TOTAL Não cadastrado:	R$ 61,23
					VALOR:	R$ 61,23

FNDE 245 FNDE 245 - RODA MEIO EM MADEIRA, ALTURA 7CM, FIXADO COM COLA (M)

Não cadastrado		FONTE	UNID	COEFICIENTE	PREÇO UNITÁRIO	TOTAL
FNDE 245	FNDE 245 - RODA MEIO EM MADEIRA, ALTURA 7CM, FIXADO COM COLA	PRÓPRIA	M	1,00000000	R$ 33,48	R$ 33,48
					TOTAL Não cadastrado:	R$ 33,48
					VALOR:	R$ 33,48

FNDE 18 FNDE 18 - FORRO DE FIBRA MINERAL EM PLACAS DE 625 X 625 MM, E = 15 MM, BORDA RETA, COM PINTURA ANTIMOFO, APOIADO EM PERFIL DE AÇO GALVANIZADO COM 24 MM DE BASE - INSTALADO (M2)

Não cadastrado		FONTE	UNID	COEFICIENTE	PREÇO UNITÁRIO	TOTAL
FNDE 18	FNDE 18 - FORRO DE FIBRA MINERAL EM PLACAS DE 625 X 625 MM, E = 15 MM, BORDA RETA, COM PINTURA ANTIMOFO, APOIADO EM PERFIL DE AÇO GALVANIZADO COM 24 MM DE BASE - INSTALADO	PRÓPRIA	M2	1,00000000	R$ 145,57	R$ 145,57
					TOTAL Não cadastrado:	R$ 145,57
					VALOR:	R$ 145,57

FNDE 66 FNDE 66 - FORRO DE TELA ONDULADA EM ARAME GALVANIZADO - COR NATURAL (M²)

Não cadastrado		FONTE	UNID	COEFICIENTE	PREÇO UNITÁRIO	TOTAL
FNDE 66	FNDE 66 - FORRO DE TELA ONDULADA EM ARAME GALVANIZADO - COR NATURAL	PRÓPRIA	M²	1,00000000	R$ 155,95	R$ 155,95
					TOTAL Não cadastrado:	R$ 155,95
					VALOR:	R$ 155,95

FNDE 182 FNDE 182 - CONTRAPISO DE CONCRETO NÃO-ESTRUTURAL, ESPESSURA 3 CM E PREPARO MECÂNICO (M2)

Não cadastrado		FONTE	UNID	COEFICIENTE	PREÇO UNITÁRIO	TOTAL
FNDE 182	FNDE 182 - CONTRAPISO DE CONCRETO NÃO-ESTRUTURAL, ESPESSURA 3 CM E PREPARO MECÂNICO	PRÓPRIA	M2	1,00000000	R$ 41,40	R$ 41,40
					TOTAL Não cadastrado:	R$ 41,40
					VALOR:	R$ 41,40

FNDE 184 FNDE 184 - RODAPÉ CERÂMICO H= 10 CM (M)

Não cadastrado		FONTE	UNID	COEFICIENTE	PREÇO UNITÁRIO	TOTAL
FNDE 184	FNDE 184 - RODAPÉ CERÂMICO H= 10 CM	PRÓPRIA	M	1,00000000	R$ 6,13	R$ 6,13
					TOTAL Não cadastrado:	R$ 6,13
					VALOR:	R$ 6,13

FNDE 185 FNDE 185 - RODAPÉ EM GRANITINA, ALTURA 10CM (M)

1025
SESSÃO DE LICITAÇÃO
1061/2025

1026

Não cadastrado		FONTE	UNID	COEFICIENTE	PREÇO UNITÁRIO	TOTAL
FNDE 185	FNDE 185 - RODAPÉ EM GRANITINA, ALTURA 10CM	PRÓPRIA	M	1,00000000	R$ 23,90	R$ 23,90
					TOTAL Não cadastrado:	R$ 23,90
					VALOR:	R$ 23,90

FNDE 186 FNDE 186 - SOLEIRA EM GRANITO, LARGURA 20 CM, ESPESSURA 2,0 CM (M)

Não cadastrado		FONTE	UNID	COEFICIENTE	PREÇO UNITÁRIO	TOTAL
FNDE 186	FNDE 186 - SOLEIRA EM GRANITO, LARGURA 20 CM, ESPESSURA 2,0 CM	PRÓPRIA	M	1,00000000	R$ 101,39	R$ 101,39
					TOTAL Não cadastrado:	R$ 101,39
					VALOR:	R$ 101,39

FNDE 189 FNDE 189 - PISO PODOTÁTIL DIRECIONAL, COR VERMELHA, DE CONCRETO, ASSENTADO SOBRE ARGAMASSA (M2)

Não cadastrado		FONTE	UNID	COEFICIENTE	PREÇO UNITÁRIO	TOTAL
FNDE 189	FNDE 189 - PISO PODOTÁTIL DIRECIONAL, COR VERMELHA, DE CONCRETO, ASSENTADO SOBRE ARGAMASSA	PRÓPRIA	M2	1,00000000	R$ 184,86	R$ 184,86
					TOTAL Não cadastrado:	R$ 184,86
					VALOR:	R$ 184,86

FNDE 190 FNDE 190 - PISO PODOTÁTIL DE ALERTA, COR VERMELHA, DE CONCRETO, ASSENTADO SOBRE ARGAMASSA (M2)

Não cadastrado		FONTE	UNID	COEFICIENTE	PREÇO UNITÁRIO	TOTAL
FNDE 190	FNDE 190 - PISO PODOTÁTIL DE ALERTA, COR VERMELHA, DE CONCRETO, ASSENTADO SOBRE ARGAMASSA	PRÓPRIA	M2	1,00000000	R$ 184,86	R$ 184,86
					TOTAL Não cadastrado:	R$ 184,86
					VALOR:	R$ 184,86

FNDE 191 FNDE 191 - PISO PODOTÁTIL DE ALERTA, COR AMARELA, DE CONCRETO, ASSENTADO SOBRE ARGAMASSA (M2)

Não cadastrado		FONTE	UNID	COEFICIENTE	PREÇO UNITÁRIO	TOTAL
FNDE 191	FNDE 191 - PISO PODOTÁTIL DE ALERTA, COR AMARELA, DE CONCRETO, ASSENTADO SOBRE ARGAMASSA	PRÓPRIA	M2	1,00000000	R$ 184,86	R$ 184,86
					TOTAL Não cadastrado:	R$ 184,86
					VALOR:	R$ 184,86

FNDE 10 FNDE 10 - COLCHÃO DRENANTE DE AREIA H= 30 CM (M3)

Não cadastrado		FONTE	UNID	COEFICIENTE	PREÇO UNITÁRIO	TOTAL
FNDE 10	FNDE 10 - COLCHÃO DRENANTE DE AREIA H= 30 CM	PRÓPRIA	M3	1,00000000	R$ 181,75	R$ 181,75
					TOTAL Não cadastrado:	R$ 181,75
					VALOR:	R$ 181,75

FNDE 192 FNDE 192 - EMASSAMENTO COM MASSA CORRIDA PVA, APLICAÇÃO EM TETO, UMA DEMÃO, LIXAMENTO MANUAL (M2)

Não cadastrado		FONTE	UNID	COEFICIENTE	PREÇO UNITÁRIO	TOTAL
FNDE 192	FNDE 192 - EMASSAMENTO COM MASSA CORRIDA PVA, APLICAÇÃO EM TETO, UMA DEMÃO, LIXAMENTO MANUAL	PRÓPRIA	M2	1,00000000	R$ 20,23	R$ 20,23
					TOTAL Não cadastrado:	R$ 20,23
					VALOR:	R$ 20,23

FNDE 193 FNDE 193 - EMASSAMENTO DE PAREDES COM MASSA ACRÍLICA, DUAS DEMÃOS, ÁREAS MOLHADAS (M2)

Não cadastrado		FONTE	UNID	COEFICIENTE	PREÇO UNITÁRIO	TOTAL
FNDE 193	FNDE 193 - EMASSAMENTO DE PAREDES COM MASSA ACRÍLICA, DUAS DEMÃOS, ÁREAS MOLHADAS	PRÓPRIA	M2	1,00000000	R$ 15,26	R$ 15,26
					TOTAL Não cadastrado:	R$ 15,26
					VALOR:	R$ 15,26

FNDE 194 FNDE 194 - PINTURA LÁTEX PVA, APLICAÇÃO MANUAL EM PAREDES, DUAS DEMÃOS, COR BRANCO GELO (M2)

Não cadastrado		FONTE	UNID	COEFICIENTE	PREÇO UNITÁRIO	TOTAL
FNDE 194	FNDE 194 - PINTURA LÁTEX PVA, APLICAÇÃO MANUAL EM PAREDES, DUAS DEMÃOS, COR BRANCO GELO	PRÓPRIA	M2	1,00000000	R$ 13,22	R$ 13,22
					TOTAL Não cadastrado:	R$ 13,22
					VALOR:	R$ 13,22

FNDE 195 FNDE 195 - PINTURA LÁTEX PVA, APLICAÇÃO MANUAL EM PAREDES, DUAS DEMÃOS, COR BRANCO NEVE - PLACA CIMENTÍCIA/PLATIBANDA (M2)

Não cadastrado		FONTE	UNID	COEFICIENTE	PREÇO UNITÁRIO	TOTAL
FNDE 195	FNDE 195 - PINTURA LÁTEX PVA, APLICAÇÃO MANUAL EM PAREDES, DUAS DEMÃOS, COR BRANCO NEVE - PLACA CIMENTÍCIA/PLATIBANDA	PRÓPRIA	M2	1,00000000	R$ 13,22	R$ 13,22
					TOTAL Não cadastrado:	R$ 13,22
					VALOR:	R$ 13,22

FNDE 196 FNDE 196 - PINTURA LÁTEX ACRÍLICA, SOBRE REBOCO LISO, COR CINZA CLARO, APLICAÇÃO MANUAL EM PAREDES, DUAS DEMÃOS (M2)

Não cadastrado		FONTE	UNID	COEFICIENTE	PREÇO UNITÁRIO	TOTAL
FNDE 196	FNDE 196 - PINTURA LÁTEX ACRÍLICA, SOBRE REBOCO LISO, COR CINZA CLARO, APLICAÇÃO MANUAL EM PAREDES, DUAS DEMÃOS	PRÓPRIA	M2	1,00000000	R$ 13,22	R$ 13,22
					TOTAL Não cadastrado:	R$ 13,22
					VALOR:	R$ 13,22

FNDE 197 FNDE 197 - PINTURA LÁTEX ACRÍLICA, SOBRE REBOCO LISO, COR LARANJA, APLICAÇÃO MANUAL EM PAREDES, DUAS DEMÃOS (M2)

Não cadastrado		FONTE	UNID	COEFICIENTE	PREÇO UNITÁRIO	TOTAL

COMISSÃO DE LICITAÇÃO
1062 2025
FLS. ANO

FNDE 197	FNDE 197 - PINTURA LÁTEX ACRÍLICA, SOBRE REBOCO USO, COR LARANJA, APLICAÇÃO MANUAL EM PAREDES, DUAS DEMÃOS	PROPRIA	M2	1,00000000	R$ 13,22	R$ 13,22
					TOTAL Não cadastrado:	R$ 13,22
					VALOR:	R$ 13,22

FNDE 198 FNDE 198 - PINTURA LÁTEX ACRÍLICA, SOBRE MASSA ACRÍLICA, COR BRANCO GELO, AREAS MOLHADAS (M2)

Não cadastrado		FONTE	UNID	COEFICIENTE	PREÇO UNITÁRIO	TOTAL
FNDE 198	FNDE 198 - PINTURA LÁTEX ACRÍLICA, SOBRE MASSA ACRÍLICA, COR BRANCO GELO, AREAS MOLHADAS	PROPRIA	M2	1,00000000	R$ 13,22	R$ 13,22
					TOTAL Não cadastrado:	R$ 13,22
					VALOR:	R$ 13,22

FNDE 200 FNDE 200 - PINTURA EM ESMALTE SINTÉTICO EM ESQUADRIAS DE MADEIRA, 2 DEMÃOS (M2)

Não cadastrado		FONTE	UNID	COEFICIENTE	PREÇO UNITÁRIO	TOTAL
FNDE 200	FNDE 200 - PINTURA EM ESMALTE SINTÉTICO EM ESQUADRIAS DE MADEIRA, 2 DEMÃOS	PROPRIA	M2	1,00000000	R$ 16,90	R$ 16,90
					TOTAL Não cadastrado:	R$ 16,90
					VALOR:	R$ 16,90

FNDE 201 FNDE 201 - PINTURA EM ESMALTE SINTÉTICO EM RODAMEIO DE MADEIRA, 2 DEMÃOS - COR BRANCO (M2)

Não cadastrado		FONTE	UNID	COEFICIENTE	PREÇO UNITÁRIO	TOTAL
FNDE 201	FNDE 201 - PINTURA EM ESMALTE SINTÉTICO EM RODAMEIO DE MADEIRA, 2 DEMÃOS - COR BRANCO	PROPRIA	M2	1,00000000	R$ 16,90	R$ 16,90
					TOTAL Não cadastrado:	R$ 16,90
					VALOR:	R$ 16,90

FNDE 199 FNDE 199 - PINTURA LÁTEX ACRÍLICA SOBRE PAREDES EXTERNAS, COR LARANJA, APLICAÇÃO MANUAL EM PAREDES, DUAS DEMÃOS (M2)

Não cadastrado		FONTE	UNID	COEFICIENTE	PREÇO UNITÁRIO	TOTAL
FNDE 199	FNDE 199 - PINTURA LATEX ACREIICA SOBRE PAREDES EXTERNAS, COR LARANJA, APLICAÇÃO MANUAL EM PAREDES, DUAS DEMÃOS	PROPRIA	M2	1,00000000	R$ 13,22	R$ 13,22
					TOTAL Não cadastrado:	R$ 13,22
					VALOR:	R$ 13,22

FNDE 202 FNDE 202 - TEXTURA ACRÍLICA, COR BRANCA, APLICAÇÃO MANUAL EM PAREDE EXTERNA, UMA DEMÃO (M2)

Não cadastrado		FONTE	UNID	COEFICIENTE	PREÇO UNITÁRIO	TOTAL
FNDE 202	FNDE 202 - TEXTURA ACRÍLICA, COR BRANCA, APLICAÇÃO MANUAL EM PAREDE EXTERNA, UMA DEMÃO	PROPRIA	M2	1,00000000	R$ 14,01	R$ 14,01
					TOTAL Não cadastrado:	R$ 14,01
					VALOR:	R$ 14,01

FNDE 203 FNDE 203 - TEXTURA ACRÍLICA, COR CINZA CLARO, APLICAÇÃO MANUAL EM PAREDE EXTERNA, UMA DEMÃO (M2)

Não cadastrado		FONTE	UNID	COEFICIENTE	PREÇO UNITÁRIO	TOTAL
FNDE 203	FNDE 203 - TEXTURA ACRÍLICA, COR CINZA CLARO, APLICAÇÃO MANUAL EM PAREDE EXTERNA, UMA DEMÃO	PROPRIA	M2	1,00000000	R$ 14,01	R$ 14,01
					TOTAL Não cadastrado:	R$ 14,01
					VALOR:	R$ 14,01

FNDE 204 FNDE 204 - TEXTURA ACRÍLICA, COR CINZA ESCURO, APLICAÇÃO MANUAL EM PAREDE EXTERNA, UMA DEMÃO (M2)

Não cadastrado		FONTE	UNID	COEFICIENTE	PREÇO UNITÁRIO	TOTAL
FNDE 204	FNDE 204 - TEXTURA ACRÍLICA, COR CINZA ESCURO, APLICAÇÃO MANUAL EM PAREDE EXTERNA, UMA DEMÃO	PROPRIA	M2	1,00000000	R$ 14,01	R$ 14,01
					TOTAL Não cadastrado:	R$ 14,01
					VALOR:	R$ 14,01

FNDE 203 FNDE 203 - TEXTURA ACRÍLICA, COR CINZA CLARO, APLICAÇÃO MANUAL EM PAREDE EXTERNA, UMA DEMÃO (M2)

Não cadastrado		FONTE	UNID	COEFICIENTE	PREÇO UNITÁRIO	TOTAL
FNDE 203	FNDE 203 - TEXTURA ACRÍLICA, COR CINZA CLARO, APLICAÇÃO MANUAL EM PAREDE EXTERNA, UMA DEMÃO	PROPRIA	M2	1,00000000	R$ 14,01	R$ 14,01
					TOTAL Não cadastrado:	R$ 14,01
					VALOR:	R$ 14,01

FNDE 204 FNDE 204 - TEXTURA ACRÍLICA, COR CINZA ESCURO, APLICAÇÃO MANUAL EM PAREDE EXTERNA, UMA DEMÃO (M2)

Não cadastrado		FONTE	UNID	COEFICIENTE	PREÇO UNITÁRIO	TOTAL
FNDE 204	FNDE 204 - TEXTURA ACRÍLICA, COR CINZA ESCURO, APLICAÇÃO MANUAL EM PAREDE EXTERNA, UMA DEMÃO	PROPRIA	M2	1,00000000	R$ 14,01	R$ 14,01
					TOTAL Não cadastrado:	R$ 14,01
					VALOR:	R$ 14,01

FNDE 205 FNDE 205 - BUCHA DE REDUÇÃO, CURTA, PVC, SOLDÁVEL, DN 75 X 60 MM, INSTALADO EM PRUMADA DE ÁGUA - FORNECIMENTO E INSTALAÇÃO (UN)

Não cadastrado		FONTE	UNID	COEFICIENTE	PREÇO UNITÁRIO	TOTAL
FNDE 205	FNDE 205 - BUCHA DE REDUÇÃO, CURTA, PVC, SOLDÁVEL, DN 75 X 60 MM, INSTALADO EM PRUMADA DE ÁGUA - FORNECIMENTO E INSTALAÇÃO	PROPRIA	UN	1,00000000	R$ 14,01	R$ 14,01
					TOTAL Não cadastrado:	R$ 14,01
					VALOR:	R$ 14,01

FNDE 206 FNDE 206 - BUCHA DE REDUÇÃO, LONGA, PVC, SOLDÁVEL, DN 50 X 32 MM, INSTALADO EM RAMAL DE DISTRIBUIÇÃO DE ÁGUA - FORNECIMENTO E INSTALAÇÃO. (UN)

PROCURADORIA ADMINISTRATIVA 1027 ASSINATURA ELETRÔNICA

COMISSÃO DE LICITAÇÃO 1063 2025 FLS. 4 ANO

1026

Não cadastrado		FONTE	UNID	COEFICIENTE	PREÇO UNITÁRIO	TOTAL
FNDE 206	FNDE 206 - BUCHA DE REDUÇÃO, LONGA, PVC, SOLDÁVEL, DN 50 X 32 MM, INSTALADO EM RAMAL DE DISTRIBUIÇÃO DE ÁGUA - FORNECIMENTO E INSTALAÇÃO.	PRÓPRIA	UN	1,00000000	R$ 12,26	R$ 12,26
					TOTAL Não cadastrado:	R$ 12,26
					VALOR:	R$ 12,26

FNDE 207 FNDE 207 - TÊ DE REDUÇÃO, PVC, SOLDÁVEL, DN 50MM X 32 MM, INSTALADO EM PRUMADA DE ÁGUA - FORNECIMENTO E INSTALAÇÃO. (UN)

Não cadastrado		FONTE	UNID	COEFICIENTE	PREÇO UNITÁRIO	TOTAL
FNDE 207	FNDE 207 - TÊ DE REDUÇÃO, PVC, SOLDÁVEL, DN 50MM X 32 MM, INSTALADO EM PRUMADA DE ÁGUA - FORNECIMENTO E INSTALAÇÃO.	PRÓPRIA	UN	1,00000000	R$ 29,42	R$ 29,42
					TOTAL Não cadastrado:	R$ 29,42
					VALOR:	R$ 29,42

FNDE 208 FNDE 208 - TÊ DE REDUÇÃO, PVC, SOLDÁVEL, DN 75MM X 60 MM, INSTALADO EM PRUMADA DE ÁGUA - FORNECIMENTO E INSTALAÇÃO. (UN)

Não cadastrado		FONTE	UNID	COEFICIENTE	PREÇO UNITÁRIO	TOTAL
FNDE 208	FNDE 208 - TÊ DE REDUÇÃO, PVC, SOLDÁVEL, DN 75MM X 60 MM, INSTALADO EM PRUMADA DE ÁGUA - FORNECIMENTO E INSTALAÇÃO.	PRÓPRIA	UN	1,00000000	R$ 29,42	R$ 29,42
					TOTAL Não cadastrado:	R$ 29,42
					VALOR:	R$ 29,42

FNDE 77 FNDE 77 - PRESSURIZADOR (GRUPO DE PRESSÃO) - Pressão Máxima: 32 (m.c.a.);Vazão Máxima: 52.000 (l/h) (UN)

Não cadastrado		FONTE	UNID	COEFICIENTE	PREÇO UNITÁRIO	TOTAL
FNDE 77	FNDE 77 - PRESSURIZADOR (GRUPO DE PRESSÃO) - Pressão Máxima: 32 (m.c.a.);Vazão Máxima: 52.000 (l/h)	PRÓPRIA	UN	1,00000000	R$ 50.100,75	R$ 50.100,75
					TOTAL Não cadastrado:	R$ 50.100,75
					VALOR:	R$ 50.100,75

FNDE 227 FNDE 227 - BOMBA CENTRÍFUGA, TRIFÁSICA, 0,5 CV - FORNECIMENTO E INSTALAÇÃO (UN)

Não cadastrado		FONTE	UNID	COEFICIENTE	PREÇO UNITÁRIO	TOTAL
FNDE 227	FNDE 227 - BOMBA CENTRÍFUGA, TRIFÁSICA, 0,5 CV - FORNECIMENTO E INSTALAÇÃO	PRÓPRIA	UN	1,00000000	R$ 1.607,77	R$ 1.607,77
					TOTAL Não cadastrado:	R$ 1.607,77
					VALOR:	R$ 1.607,77

FNDE 78 FNDE 78 - CISTERNA MODULAR 600 Litros (UN)

Não cadastrado		FONTE	UNID	COEFICIENTE	PREÇO UNITÁRIO	TOTAL
FNDE 78	FNDE 78 - CISTERNA MODULAR 600 Litros	PRÓPRIA	UN	1,00000000	R$ 1.863,37	R$ 1.863,37
					TOTAL Não cadastrado:	R$ 1.863,37
					VALOR:	R$ 1.863,37

FNDE 79 FNDE 79 - SMART FILTRO (UN)

Não cadastrado		FONTE	UNID	COEFICIENTE	PREÇO UNITÁRIO	TOTAL
FNDE 79	FNDE 79 - SMART FILTRO	PRÓPRIA	UN	1,00000000	R$ 403,37	R$ 403,37
					TOTAL Não cadastrado:	R$ 403,37
					VALOR:	R$ 403,37

FNDE 81 FNDE 81 - RESERVATÓRIO D'ÁGUA CONFORME PROJETO 40M3 - COLUNA SECA 10,0M PINTADA (UN)

Não cadastrado		FONTE	UNID	COEFICIENTE	PREÇO UNITÁRIO	TOTAL
FNDE 81	FNDE 81 - RESERVATÓRIO D'ÁGUA CONFORME PROJETO 40M3 - COLUNA SECA 10,0M PINTADA	PRÓPRIA	UN	1,00000000	R$ 86.920,00	R$ 86.920,00
					TOTAL Não cadastrado:	R$ 86.920,00
					VALOR:	R$ 86.920,00

FNDE 111 FNDE 111 - ADAPTADOR PARA BOCAL DE CALHA RETANGULAR - DIAMETRO DA SAIDA ENTRE "75 E 150" MM, PARA DRENAGEM PLUVIAL PREDIAL (UN)

Não cadastrado		FONTE	UNID	COEFICIENTE	PREÇO UNITÁRIO	TOTAL
FNDE 111	FNDE 111 - ADAPTADOR PARA BOCAL DE CALHA RETANGULAR - DIAMETRO DA SAIDA ENTRE "75 E 150" MM, PARA DRENAGEM PLUVIAL PREDIAL	PRÓPRIA	UN	1,00000000	R$ 158,92	R$ 158,92
					TOTAL Não cadastrado:	R$ 158,92
					VALOR:	R$ 158,92

FNDE 80 FNDE 80 - GRELHA DE FERRO P/ CALHAS E CAIXAS (M2)

Não cadastrado		FONTE	UNID	COEFICIENTE	PREÇO UNITÁRIO	TOTAL
FNDE 80	FNDE 80 - GRELHA DE FERRO P/ CALHAS E CAIXAS	PRÓPRIA	M2	1,00000000	R$ 1.075,73	R$ 1.075,73
					TOTAL Não cadastrado:	R$ 1.075,73
					VALOR:	R$ 1.075,73

FNDE 209 FNDE 209 - JUNÇÃO SIMPLES, PVC, SERIE NORMAL, ESGOTO PREDIAL, DN 100 X 50 MM, JUNTA ELÁSTICA, FORNECIDO E INSTALADO EM PRUMADA DE ESGOTO SANITÁRIO OU VENTILAÇÃO (UN)

Não cadastrado		FONTE	UNID	COEFICIENTE	PREÇO UNITÁRIO	TOTAL
FNDE 209	FNDE 209 - JUNÇÃO SIMPLES, PVC, SERIE NORMAL, ESGOTO PREDIAL, DN 100 X 50 MM, JUNTA ELÁSTICA, FORNECIDO E INSTALADO EM PRUMADA DE ESGOTO SANITÁRIO OU VENTILAÇÃO	PRÓPRIA	UN	1,00000000	R$ 54,38	R$ 54,38
					TOTAL Não cadastrado:	R$ 54,38
					VALOR:	R$ 54,38

COMISSÃO DE LICITAÇÃO
10/04/2025
FLS
ANO
PREF. DE PIQUETE CARNEIRO

PREFEITURA ADMINISTRATIVA 1029 ASSUNTO: ESTABELECIMENTO

FNDE 210 FNDE 210 - JUNÇÃO SIMPLES, PVC, SERIE NORMAL, ESGOTO PREDIAL, DN 75 X 50 MM, JUNTA ELÁSTICA, FORNECIDO E INSTALADO EM RAMAL DE DESCARGA OU RAMAL DE ESGOTO SANITÁRIO (UN)

Não cadastrado		FONTE	UNID	COEFICIENTE	PREÇO UNITÁRIO	TOTAL
FNDE 210	FNDE 210 - JUNÇÃO SIMPLES, PVC, SERIE NORMAL, ESGOTO PREDIAL, DN 75 X 50 MM, JUNTA ELÁSTICA, FORNECIDO E INSTALADO EM RAMAL DE DESCARGA OU RAMAL DE ESGOTO SANITÁRIO	PRÓPRIA	UN	1,00000000	R$ 42,18	R$ 42,18
					TOTAL Não cadastrado:	R$ 42,18
					VALOR:	R$ 42,18

FNDE 211 FNDE 211 - CORPO CAIXA SECA 100 X 100 X 40 CM (UN)

Não cadastrado		FONTE	UNID	COEFICIENTE	PREÇO UNITÁRIO	TOTAL
FNDE 211	FNDE 211 - CORPO CAIXA SECA 100 X 100 X 40 CM	PRÓPRIA	UN	1,00000000	R$ 42,07	R$ 42,07
					TOTAL Não cadastrado:	R$ 42,07
					VALOR:	R$ 42,07

FNDE 213 FNDE 213 - JUNÇÃO SIMPLES, PVC, SERIE R, ÁGUA PLUVIAL, DN 50 X 50 MM, JUNTA ELÁSTICA, FORNECIDO E INSTALADO EM RAMAL DE ENCAMINHAMENTO (UN)

Não cadastrado		FONTE	UNID	COEFICIENTE	PREÇO UNITÁRIO	TOTAL
FNDE 213	FNDE 213 - JUNÇÃO SIMPLES, PVC, SERIE R, ÁGUA PLUVIAL, DN 50 X 50 MM, JUNTA ELÁSTICA, FORNECIDO E INSTALADO EM RAMAL DE ENCAMINHAMENTO	PRÓPRIA	UN	1,00000000	R$ 35,25	R$ 35,25
					TOTAL Não cadastrado:	R$ 35,25
					VALOR:	R$ 35,25

FNDE 212 FNDE 212 - JUNÇÃO SIMPLES, PVC, SERIE R, ÁGUA PLUVIAL, DN 75 X 50 MM, JUNTA ELÁSTICA, FORNECIDO E INSTALADO EM CONDUTORES VERTICAIS DE ÁGUAS PLUVIAIS (UN)

Não cadastrado		FONTE	UNID	COEFICIENTE	PREÇO UNITÁRIO	TOTAL
FNDE 212	FNDE 212 - JUNÇÃO SIMPLES, PVC, SERIE R, ÁGUA PLUVIAL, DN 75 X 50 MM, JUNTA ELÁSTICA, FORNECIDO E INSTALADO EM CONDUTORES VERTICAIS DE ÁGUAS PLUVIAIS	PRÓPRIA	UN	1,00000000	R$ 60,62	R$ 60,62
					TOTAL Não cadastrado:	R$ 60,62
					VALOR:	R$ 60,62

FNDE 214 FNDE 214 - TÊ, PVC, SERIE R, ÁGUA PLUVIAL, DN 100 X 50 MM, JUNTA ELÁSTICA, FORNECIDO E INSTALADO EM CONDUTORES VERTICAIS DE ÁGUAS PLUVIAIS (UN)

Não cadastrado		FONTE	UNID	COEFICIENTE	PREÇO UNITÁRIO	TOTAL
FNDE 214	FNDE 214 - TÊ, PVC, SERIE R, ÁGUA PLUVIAL, DN 100 X 50 MM, JUNTA ELÁSTICA, FORNECIDO E INSTALADO EM CONDUTORES VERTICAIS DE ÁGUAS PLUVIAIS	PRÓPRIA	UN	1,00000000	R$ 82,83	R$ 82,83
					TOTAL Não cadastrado:	R$ 82,83
					VALOR:	R$ 82,83

FNDE 215 FNDE 215 - VÁLVULA DE DESCARGA METÁLICA, DUPLO ACIONAMENTO ECO, BASE 1 1/2", ACABAMENTO METÁLICO CROMADO - FORNECIMENTO E INSTALAÇÃO (UN)

Não cadastrado		FONTE	UNID	COEFICIENTE	PREÇO UNITÁRIO	TOTAL
FNDE 215	FNDE 215 - VÁLVULA DE DESCARGA METÁLICA, DUPLO ACIONAMENTO ECO, BASE 1 1/2", ACABAMENTO METÁLICO CROMADO - FORNECIMENTO E INSTALAÇÃO	PRÓPRIA	UN	1,00000000	R$ 482,46	R$ 482,46
					TOTAL Não cadastrado:	R$ 482,46
					VALOR:	R$ 482,46

FNDE 117 FNDE 117 - SIFÃO PARA MICTÓRIO, DECA 1681, 1 X 2", ACABAMENTO CROMODADO E SIMILAR (UN)

Não cadastrado		FONTE	UNID	COEFICIENTE	PREÇO UNITÁRIO	TOTAL
FNDE 117	FNDE 117 - SIFÃO PARA MICTÓRIO, DECA 1681, 1 X 2", ACABAMENTO CROMODADO E SIMILAR	PRÓPRIA	UN	1,00000000	R$ 492,01	R$ 492,01
					TOTAL Não cadastrado:	R$ 492,01
					VALOR:	R$ 492,01

FNDE 216 FNDE 216 - CUBA DE EMBUTIR RETANGULAR DE AÇO INOXIDÁVEL, 40 X 34 X 14 CM - FORNECIMENTO E INSTALAÇÃO (UN)

Não cadastrado		FONTE	UNID	COEFICIENTE	PREÇO UNITÁRIO	TOTAL
FNDE 216	FNDE 216 - CUBA DE EMBUTIR RETANGULAR DE AÇO INOXIDÁVEL, 40 X 34 X 14 CM - FORNECIMENTO E INSTALAÇÃO	PRÓPRIA	UN	1,00000000	R$ 188,16	R$ 188,16
					TOTAL Não cadastrado:	R$ 188,16
					VALOR:	R$ 188,16

FNDE 217 FNDE 217 - CUBA DE EMBUTIR RETANGULAR DE AÇO INOXIDÁVEL, 50 X 40 X 20 CM - FORNECIMENTO E INSTALAÇÃO (UN)

Não cadastrado		FONTE	UNID	COEFICIENTE	PREÇO UNITÁRIO	TOTAL
FNDE 217	FNDE 217 - CUBA DE EMBUTIR RETANGULAR DE AÇO INOXIDÁVEL, 50 X 40 X 20 CM - FORNECIMENTO E INSTALAÇÃO	PRÓPRIA	UN	1,00000000	R$ 188,16	R$ 188,16
					TOTAL Não cadastrado:	R$ 188,16
					VALOR:	R$ 188,16

FNDE 218 FNDE 218 - CUBA DE EMBUTIR RETANGULAR DE AÇO INOXIDÁVEL, 60 X 50 X 40 CM - FORNECIMENTO E INSTALAÇÃO (UN)

Não cadastrado		FONTE	UNID	COEFICIENTE	PREÇO UNITÁRIO	TOTAL
FNDE 218	FNDE 218 - CUBA DE EMBUTIR RETANGULAR DE AÇO INOXIDÁVEL, 60 X 50 X 40 CM - FORNECIMENTO E INSTALAÇÃO	PRÓPRIA	UN	1,00000000	R$ 188,16	R$ 188,16
					TOTAL Não cadastrado:	R$ 188,16
					VALOR:	R$ 188,16

FNDE 219 FNDE 219 - LAVATÓRIO DE CANTO, LOUÇA BRANCA SUSPENSO, 29,5 X 39CM OU EQUIVALENTE, PADRÃO POPULAR - FORNECIMENTO E INSTALAÇÃO (UN)

Não cadastrado		FONTE	UNID	COEFICIENTE	PREÇO UNITÁRIO	TOTAL

COMISSÃO DE LICITAÇÃO 1065 2025 FL. ANO

FNDE 219	FNDE 219 - LAVATÓRIO DE CANTO, LOUÇA BRANCA SUSPENSO, 29,5 X 39CM OU EQUIVALENTE, PADRÃO POPULAR - FORNECIMENTO E INSTALAÇÃO	PRÓPRIA	UN	1,00000000	R$ 161,79	R$ 161,79
					TOTAL Não cadastrado:	R$ 161,79
					VALOR:	R$ 161,79

FNDE 82 FNDE 82 - LAVATÓRIO SOBREPOR, DECA OU EQUIVALENTE (UN)

Não cadastrado		FONTE	UNID	COEFICIENTE	PREÇO UNITÁRIO	TOTAL
FNDE 82	FNDE 82 - LAVATÓRIO SOBREPOR, DECA OU EQUIVALENTE	PRÓPRIA	UN	1,00000000	R$ 569,34	R$ 569,34
					TOTAL Não cadastrado:	R$ 569,34
					VALOR:	R$ 569,34

FNDE 220 FNDE 220 - TANQUE DE LOUÇA BRANCA COM COLUNA, 40L OU EQUIVALENTE - FORNECIMENTO E INSTALAÇÃO (UN)

Não cadastrado		FONTE	UNID	COEFICIENTE	PREÇO UNITÁRIO	TOTAL
FNDE 220	FNDE 220 - TANQUE DE LOUÇA BRANCA COM COLUNA, 40L OU EQUIVALENTE - FORNECIMENTO E INSTALAÇÃO	PRÓPRIA	UN	1,00000000	R$ 770,34	R$ 770,34
					TOTAL Não cadastrado:	R$ 770,34
					VALOR:	R$ 770,34

FNDE 221 FNDE 221 - PORTA PAPEL HIGIÊNICO, CONFORME PROJETO (UN)

Não cadastrado		FONTE	UNID	COEFICIENTE	PREÇO UNITÁRIO	TOTAL
FNDE 221	FNDE 221 - PORTA PAPEL HIGIÊNICO, CONFORME PROJETO	PRÓPRIA	UN	1,00000000	R$ 30,68	R$ 30,68
					TOTAL Não cadastrado:	R$ 30,68
					VALOR:	R$ 30,68

FNDE 16 FNDE 16 - PAPELEIRA PLASTICA TIPO DISPENSER PARA PAPEL HIGIENICO ROLAO (UN)

Não cadastrado		FONTE	UNID	COEFICIENTE	PREÇO UNITÁRIO	TOTAL
FNDE 16	FNDE 16 - PAPELEIRA PLASTICA TIPO DISPENSER PARA PAPEL HIGIENICO ROLAO	PRÓPRIA	UN	1,00000000	R$ 52,68	R$ 52,68
					TOTAL Não cadastrado:	R$ 52,68
					VALOR:	R$ 52,68

FNDE 17 FNDE 17 - DUCHA / CHUVEIRO METALICO, DE PAREDE, ARTICULAVEL, COM DESVIADOR E DUCHA MANUAL (UN)

Não cadastrado		FONTE	UNID	COEFICIENTE	PREÇO UNITÁRIO	TOTAL
FNDE 17	FNDE 17 - DUCHA / CHUVEIRO METALICO, DE PAREDE, ARTICULAVEL, COM DESVIADOR E DUCHA MANUAL	PRÓPRIA	UN	1,00000000	R$ 175,57	R$ 175,57
					TOTAL Não cadastrado:	R$ 175,57
					VALOR:	R$ 175,57

FNDE 14 FNDE 14 - TORNEIRA ELETRICA DE PAREDE, BICA ALTA, PARA COZINHA, 5500 W (110/220 V) (UN)

Não cadastrado		FONTE	UNID	COEFICIENTE	PREÇO UNITÁRIO	TOTAL
FNDE 14	FNDE 14 - TORNEIRA ELETRICA DE PAREDE, BICA ALTA, PARA COZINHA, 5500 W (110/220 V)	PRÓPRIA	UN	1,00000000	R$ 227,42	R$ 227,42
					TOTAL Não cadastrado:	R$ 227,42
					VALOR:	R$ 227,42

FNDE 222 FNDE 222 - TORNEIRA DE MESA BICA MÓVEL, CONFORME PROJETO (UN)

Não cadastrado		FONTE	UNID	COEFICIENTE	PREÇO UNITÁRIO	TOTAL
FNDE 222	FNDE 222 - TORNEIRA DE MESA BICA MÓVEL, CONFORME PROJETO	PRÓPRIA	UN	1,00000000	R$ 134,32	R$ 134,32
					TOTAL Não cadastrado:	R$ 134,32
					VALOR:	R$ 134,32

FNDE 223 FNDE 223 - TORNEIRA DE PAREDE, CONFORME PROJETO (UN)

Não cadastrado		FONTE	UNID	COEFICIENTE	PREÇO UNITÁRIO	TOTAL
FNDE 223	FNDE 223 - TORNEIRA DE PAREDE, CONFORME PROJETO	PRÓPRIA	UN	1,00000000	R$ 120,08	R$ 120,08
					TOTAL Não cadastrado:	R$ 120,08
					VALOR:	R$ 120,08

FNDE 224 FNDE 224 - TORNEIRA CROMADA DE MESA, 1/2? OU 3/4?, PARA LAVATÓRIO, COM TEMPORIZADOR - FORNECIMENTO E INSTALAÇÃO. (UN)

Não cadastrado		FONTE	UNID	COEFICIENTE	PREÇO UNITÁRIO	TOTAL
FNDE 224	FNDE 224 - TORNEIRA CROMADA DE MESA, 1/2? OU 3/4?, PARA LAVATÓRIO, COM TEMPORIZADOR - FORNECIMENTO E INSTALAÇÃO.	PRÓPRIA	UN	1,00000000	R$ 134,32	R$ 134,32
					TOTAL Não cadastrado:	R$ 134,32
					VALOR:	R$ 134,32

FNDE 225 FNDE 225 - TORNEIRA CROMADA DE MESA PARA LAVATORIO, TIPO MONOCOMANDO - ACIONAMENTO TIPO ALAVANCA (UN)

Não cadastrado		FONTE	UNID	COEFICIENTE	PREÇO UNITÁRIO	TOTAL
FNDE 225	FNDE 225 - TORNEIRA CROMADA DE MESA PARA LAVATORIO, TIPO MONOCOMANDO - ACIONAMENTO TIPO ALAVANCA	PRÓPRIA	UN	1,00000000	R$ 323,24	R$ 323,24
					TOTAL Não cadastrado:	R$ 323,24
					VALOR:	R$ 323,24

FNDE 15 FNDE 15 - TOALHEIRO PLASTICO TIPO DISPENSER PARA PAPEL TOALHA INTERFOLHADO (UN)

Não cadastrado	FONTE	UNID	COEFICIENTE	PREÇO UNITÁRIO	TOTAL

1030
COMISSÃO DE LI
1066 2022
FLS. ANO
PREF. DE PIQUET CARDO

FNDE 15	FNDE 15 - TOALHEIRO PLASTICO TIPO DISPENSER PARA PAPEL TOALHA INTERFOLHADO	PRÓPRIA	UN	1,00000000	R$ 77,53	R$ 77,53
					TOTAL Não cadastrado:	R$ 77,53
					VALOR:	R$ 77,53

FNDE 34 FNDE 34 - CABIDE/GANCHO DE BANHEIRO SIMPLES EM METAL CROMADO (UN)

Não cadastrado

		FONTE	UNID	COEFICIENTE	PREÇO UNITÁRIO	TOTAL
FNDE 34	FNDE 34 - CABIDE/GANCHO DE BANHEIRO SIMPLES EM METAL CROMADO	PRÓPRIA	UN	1,00000000	R$ 38,02	R$ 38,02
					TOTAL Não cadastrado:	R$ 38,02
					VALOR:	R$ 38,02

FNDE 226 FNDE 226 - BARRA DE APOIO RETA, EM ACO INOX POLIDO, COMPRIMENTO 40CM, FIXADA NA PAREDE - FORNECIMENTO E INSTALAÇÃO (UN)

Não cadastrado

		FONTE	UNID	COEFICIENTE	PREÇO UNITÁRIO	TOTAL
FNDE 226	FNDE 226 - BARRA DE APOIO RETA, EM ACO INOX POLIDO, COMPRIMENTO 40CM, FIXADA NA PAREDE - FORNECIMENTO E INSTALAÇÃO	PRÓPRIA	UN	1,00000000	R$ 391,88	R$ 391,88
					TOTAL Não cadastrado	R$ 391,88
					VALOR:	R$ 391,88

FNDE 29 FNDE 29 - REGULADOR DE ALTA PRESSÃO GLP (UN)

Não cadastrado

		FONTE	UNID	COEFICIENTE	PREÇO UNITÁRIO	TOTAL
FNDE 29	FNDE 29 - REGULADOR DE ALTA PRESSÃO GLP	PRÓPRIA	UN	1,00000000	R$ 674,33	R$ 674,33
					TOTAL Não cadastrado	R$ 674,33
					VALOR:	R$ 674,33

FNDE 301 FNDE 301 - CAP OU TAMPAO DE FERRO GALVANIZADO, COM ROSCA BSP, DE 3/4" (UN)

Não cadastrado

		FONTE	UNID	COEFICIENTE	PREÇO UNITÁRIO	TOTAL
FNDE 301	FNDE 301 - CAP OU TAMPAO DE FERRO GALVANIZADO, COM ROSCA BSP, DE 3/4"	PRÓPRIA	UN	1,00000000	R$ 15,56	R$ 15,56
					TOTAL Não cadastrado	R$ 15,56
					VALOR:	R$ 15,56

FNDE 302 FNDE 302 - REQUADRO EM ALUMÍNIO TIPO VENEZIANA COM GUARNIÇÃO, FIXAÇÃO COM PARAFUSOS - FORNECIMENTO E INSTALAÇÃO. (M2)

Não cadastrado

		FONTE	UNID	COEFICIENTE	PREÇO UNITÁRIO	TOTAL
FNDE 302	FNDE 302 - REQUADRO EM ALUMÍNIO TIPO VENEZIANA COM GUARNIÇÃO, FIXAÇÃO COM PARAFUSOS - FORNECIMENTO E INSTALAÇÃO.	PRÓPRIA	M2	1,00000000	R$ 531,11	R$ 531,11
					TOTAL Não cadastrado	R$ 531,11
					VALOR:	R$ 531,11

94789 94789 - ADAPTADOR COM FLANGES LIVRES, PVC, SOLDÁVEL LONGO, DN 75 MM X 2 1/2 , INSTALADO EM RESERVAÇÃO DE ÁGUA DE EDIFICAÇÃO QUE POSSUA RESERVATÓRIO DE FIBRA/FIBROCIMENTO FORNECIMENTO E INSTALAÇÃO. AF_06/2016 (UN)

Não cadastrado

		FONTE	UNID	COEFICIENTE	PREÇO UNITÁRIO	TOTAL
94789	94789 - ADAPTADOR COM FLANGES LIVRES, PVC, SOLDÁVEL LONGO, DN 75 MM X 2 1/2 , INSTALADO EM RESERVAÇÃO DE ÁGUA DE EDIFICAÇÃO QUE POSSUA RESERVATÓRIO DE FIBRA/FIBROCIMENTO FORNECIMENTO E INSTALAÇÃO. AF_06/2016	SINAPI	UN	1,00000000	R$ 229,99	R$ 229,99
					TOTAL Não cadastrado	R$ 229,99
					VALOR:	R$ 229,99

FNDE 242 FNDE 242 - BOMBA CENTRÍFUGA, TRIFÁSICA, 5 CV, HM 30 A 40 M, Q 26,36 M3/H - FORNECIMENTO E INSTALAÇÃO. (UN)

Não cadastrado

		FONTE	UNID	COEFICIENTE	PREÇO UNITÁRIO	TOTAL
FNDE 242	FNDE 242 - BOMBA CENTRÍFUGA, TRIFÁSICA, 5 CV, HM 30 A 40 M, Q 26,36 M3/H - FORNECIMENTO E INSTALAÇÃO.	PRÓPRIA	UN	1,00000000	R$ 4.397,75	R$ 4.397,75
					TOTAL Não cadastrado	R$ 4.397,75
					VALOR:	R$ 4.397,75

FNDE 94 FNDE 94 - ELETRODUTO EM ACO ZINCADO OU GALVANIZADO DN=3/4", APARENTE - FORNECIMENTO E INSTALAÇÃO. (M)

Não cadastrado

		FONTE	UNID	COEFICIENTE	PREÇO UNITÁRIO	TOTAL
FNDE 94	FNDE 94 - ELETRODUTO EM ACO ZINCADO OU GALVANIZADO DN=3/4", APARENTE - FORNECIMENTO E INSTALAÇÃO.	PRÓPRIA	M	1,00000000	R$ 32,15	R$ 32,15
					TOTAL Não cadastrado	R$ 32,15
					VALOR:	R$ 32,15

FNDE 67 FNDE 67 - CENTRAL ALARME ENDEREÇAVEL (UN)

Não cadastrado

		FONTE	UNID	COEFICIENTE	PREÇO UNITÁRIO	TOTAL
FNDE 67	FNDE 67 - CENTRAL ALARME ENDEREÇAVEL	PRÓPRIA	UN	1,00000000	R$ 3.879,18	R$ 3.879,18
					TOTAL Não cadastrado	R$ 3.879,18
					VALOR:	R$ 3.879,18

FNDE 303 FNDE 303 - SINALIZAÇÃO COM PLACA INDICATIVA FIXADA NA ESTRUTURA. (UN)

Não cadastrado

		FONTE	UNID	COEFICIENTE	PREÇO UNITÁRIO	TOTAL
FNDE 303	FNDE 303 - SINALIZAÇÃO COM PLACA INDICATIVA FIXADA NA ESTRUTURA.	PRÓPRIA	UN	1,00000000	R$ 44,98	R$ 44,98
					TOTAL Não cadastrado	R$ 44,98
					VALOR:	R$ 44,98

PROCESSO ADMINISTRATIVO 1031 ASSINADO ELETRONICAMENTE

COMISSÃO DE LICITAÇÃO 1067 / 2025 FLS ANO PREF. DE PICUET CARNEIRO

FNDE 304 FNDE 304 - QUADRO DE DISTRIBUIÇÃO DE ENERGIA EM CHAPA DE AÇO GALVANIZADO, DE EMBUTIR, COM BARRAMENTO TRIFÁSICO, PARA 50 DISJUNTORES DIN 225A - FORNECIMENTO E INSTALAÇÃO. (UN)

Não cadastrado		FONTE	UNID	COEFICIENTE	PREÇO UNITÁRIO	TOTAL
FNDE 304	FNDE 304 - QUADRO DE DISTRIBUIÇÃO DE ENERGIA EM CHAPA DE AÇO GALVANIZADO, DE EMBUTIR, COM BARRAMENTO TRIFÁSICO, PARA 50 DISJUNTORES DIN 225A - FORNECIMENTO E INSTALAÇÃO.	PRÓPRIA	UN	1,00000000	R$ 1.878,48	R$ 1.878,48
					TOTAL Não cadastrado:	R$ 1.878,48
					VALOR:	R$ 1.878,48

FNDE 86 FNDE 86 - DISJUNTOR BIPOLAR TIPO DR, CORRENTE NOMINAL DE 25A - 30mA (UN)

Não cadastrado		FONTE	UNID	COEFICIENTE	PREÇO UNITÁRIO	TOTAL
FNDE 86	FNDE 86 - DISJUNTOR BIPOLAR TIPO DR, CORRENTE NOMINAL DE 25A - 30mA	PRÓPRIA	UN	1,00000000	R$ 136,59	R$ 136,59
					TOTAL Não cadastrado:	R$ 136,59
					VALOR:	R$ 136,59

FNDE 87 FNDE 87 - DISJUNTOR BIPOLAR TIPO DR, CORRENTE NOMINAL DE 40A - 30mA (UN)

Não cadastrado		FONTE	UNID	COEFICIENTE	PREÇO UNITÁRIO	TOTAL
FNDE 87	FNDE 87 - DISJUNTOR BIPOLAR TIPO DR, CORRENTE NOMINAL DE 40A - 30mA	PRÓPRIA	UN	1,00000000	R$ 141,31	R$ 141,31
					TOTAL Não cadastrado:	R$ 141,31
					VALOR:	R$ 141,31

FNDE 83 FNDE 83 - DISJUNTOR TETRAPOLAR TIPO DR, CORRENTE NOMINAL DE 25A - 30mA (UN)

Não cadastrado		FONTE	UNID	COEFICIENTE	PREÇO UNITÁRIO	TOTAL
FNDE 83	FNDE 83 - DISJUNTOR TETRAPOLAR TIPO DR, CORRENTE NOMINAL DE 25A - 30mA	PRÓPRIA	UN	1,00000000	R$ 153,21	R$ 153,21
					TOTAL Não cadastrado:	R$ 153,21
					VALOR:	R$ 153,21

FNDE 88 FNDE 88 - DISPOSITIVO CONTRA SURTO - DPS 40 kA (UN)

Não cadastrado		FONTE	UNID	COEFICIENTE	PREÇO UNITÁRIO	TOTAL
FNDE 88	FNDE 88 - DISPOSITIVO CONTRA SURTO - DPS 40 kA	PRÓPRIA	UN	1,00000000	R$ 99,53	R$ 99,53
					TOTAL Não cadastrado:	R$ 99,53
					VALOR:	R$ 99,53

FNDE 89 FNDE 89 - DISPOSITIVO CONTRA SURTO - DPS 80 kA (UN)

Não cadastrado		FONTE	UNID	COEFICIENTE	PREÇO UNITÁRIO	TOTAL
FNDE 89	FNDE 89 - DISPOSITIVO CONTRA SURTO - DPS 80 kA	PRÓPRIA	UN	1,00000000	R$ 165,27	R$ 165,27
					TOTAL Não cadastrado:	R$ 165,27
					VALOR:	R$ 165,27

FNDE 90 FNDE 90 - ELETRODUTO RIGIDO, EM ACO ZINCADO OU GALVANIZADO, TIPO PESADO, DN=1", APARENTE - FORNECIMENTO E INSTALAÇÃO. (M)

Não cadastrado		FONTE	UNID	COEFICIENTE	PREÇO UNITÁRIO	TOTAL
FNDE 90	FNDE 90 - ELETRODUTO RIGIDO, EM ACO ZINCADO OU GALVANIZADO, TIPO PESADO DN=1", APARENTE - FORNECIMENTO E INSTALAÇÃO.	PRÓPRIA	M	1,00000000	R$ 35,65	R$ 35,65
					TOTAL Não cadastrado:	R$ 35,65
					VALOR:	R$ 35,65

FNDE 91 FNDE 91 - ELETRODUTO EM ACO ZINCADO OU GALVANIZADO DN=1 1/2", APARENTE - FORNECIMENTO E INSTALAÇÃO. (M)

Não cadastrado		FONTE	UNID	COEFICIENTE	PREÇO UNITÁRIO	TOTAL
FNDE 91	FNDE 91 - ELETRODUTO EM ACO ZINCADO OU GALVANIZADO DN=1 1/2", APARENTE - FORNECIMENTO E INSTALAÇÃO.	PRÓPRIA	M	1,00000000	R$ 49,57	R$ 49,57
					TOTAL Não cadastrado:	R$ 49,57
					VALOR:	R$ 49,57

FNDE 92 FNDE 92 - ELETRODUTO EM ACO ZINCADO OU GALVANIZADO DN=1 1/4", APARENTE - FORNECIMENTO E INSTALAÇÃO. (M)

Não cadastrado		FONTE	UNID	COEFICIENTE	PREÇO UNITÁRIO	TOTAL
FNDE 92	FNDE 92 - ELETRODUTO EM ACO ZINCADO OU GALVANIZADO DN=1 1/4", APARENTE - FORNECIMENTO E INSTALAÇÃO.	PRÓPRIA	M	1,00000000	R$ 43,17	R$ 43,17
					TOTAL Não cadastrado:	R$ 43,17
					VALOR:	R$ 43,17

FNDE 93 FNDE 93 - ELETRODUTO EM ACO ZINCADO OU GALVANIZADO DN=2", APARENTE - FORNECIMENTO E INSTALAÇÃO. (M)

Não cadastrado		FONTE	UNID	COEFICIENTE	PREÇO UNITÁRIO	TOTAL
FNDE 93	FNDE 93 - ELETRODUTO EM ACO ZINCADO OU GALVANIZADO DN=2", APARENTE - FORNECIMENTO E INSTALAÇÃO.	PRÓPRIA	M	1,00000000	R$ 59,09	R$ 59,09
					TOTAL Não cadastrado:	R$ 59,09
					VALOR:	R$ 59,09

FNDE 94 FNDE 94 - ELETRODUTO EM ACO ZINCADO OU GALVANIZADO DN=3/4", APARENTE - FORNECIMENTO E INSTALAÇÃO. (M)

Não cadastrado		FONTE	UNID	COEFICIENTE	PREÇO UNITÁRIO	TOTAL
FNDE 94	FNDE 94 - ELETRODUTO EM ACO ZINCADO OU GALVANIZADO DN=3/4", APARENTE - FORNECIMENTO E INSTALAÇÃO.	PRÓPRIA	M	1,00000000	R$ 32,15	R$ 32,15

COMISSÃO DE LICITAÇÃO
1068 2025
FLS ANO
PREF. DE PIQUET CARNEIRO

TOTAL Não cadastrado:	R$ 32,15
VALOR:	R$ 32,15

FNDE 95 FNDE 95 - ELETRODUTO EM ACO ZINCADO OU GALVANIZADO DN=4", APARENTE - FORNECIMENTO E INSTALAÇÃO. (M)

Não cadastrado

		FONTE	UNID	COEFICIENTE	PREÇO UNITÁRIO	TOTAL
FNDE 95	FNDE 95 - ELETRODUTO EM ACO ZINCADO OU GALVANIZADO DN=4", APARENTE - FORNECIMENTO E INSTALAÇÃO.	PRÓPRIA	M	1,00000000	R$ 66,11	R$ 66,11
					TOTAL Não cadastrado:	R$ 66,11
					VALOR:	R$ 66,11

FNDE 305 FNDE 305 - CAIXA DE PASSAGEM/ LUZ / TELEFONIA, DE EMBUTIR, EM CHAPA DE ACO GALVANIZADO, DIMENSOES 20 X 20 X *12* CM (PADRAO CONCESSIONARIA LOCAL) (UN)

Não cadastrado

		FONTE	UNID	COEFICIENTE	PREÇO UNITÁRIO	TOTAL
FNDE 305	FNDE 305 - CAIXA DE PASSAGEM/ LUZ / TELEFONIA, DE EMBUTIR, EM CHAPA DE ACO GALVANIZADO, DIMENSOES 20 X 20 X *12* CM (PADRAO CONCESSIONARIA LOCAL)	PRÓPRIA	UN	1,00000000	R$ 69,58	R$ 69,58
					TOTAL Não cadastrado:	R$ 69,58
					VALOR:	R$ 69,58

FNDE 306 FNDE 306 - CAIXA DE PASSAGEM/ LUZ / TELEFONIA, DE EMBUTIR, EM CHAPA DE ACO GALVANIZADO, DIMENSOES 40 X 40 X *12* CM (PADRAO CONCESSIONARIA LOCAL) (UN)

Não cadastrado

		FONTE	UNID	COEFICIENTE	PREÇO UNITÁRIO	TOTAL
FNDE 306	FNDE 306 - CAIXA DE PASSAGEM/ LUZ / TELEFONIA, DE EMBUTIR, EM CHAPA DE ACO GALVANIZADO, DIMENSOES 40 X 40 X *12* CM (PADRAO CONCESSIONARIA LOCAL)	PRÓPRIA	UN	1,00000000	R$ 132,33	R$ 132,33
					TOTAL Não cadastrado:	R$ 132,33
					VALOR:	R$ 132,33

FNDE 307 FNDE 307 - CAIXA DE PASSAGEM SOBREPOR AÇO PINTADA 10 X 10 X 8 CM (UN)

Não cadastrado

		FONTE	UNID	COEFICIENTE	PREÇO UNITÁRIO	TOTAL
FNDE 307	FNDE 307 - CAIXA DE PASSAGEM SOBREPOR AÇO PINTADA 10 X 10 X 8 CM	PRÓPRIA	UN	1,00000000	R$ 34,55	R$ 34,55
					TOTAL Não cadastrado:	R$ 34,55
					VALOR:	R$ 34,55

FNDE 25 FNDE 25 - ELETROCALHA LISA OU PERFURADA EM AÇO GALVANIZADO, LARGURA 50MM E ALTURA 50MM, INCLUSIVE EMENDA E FIXAÇÃO - FORNECIMENTO E INSTALAÇÃO. (M)

Não cadastrado

		FONTE	UNID	COEFICIENTE	PREÇO UNITÁRIO	TOTAL
FNDE 25	FNDE 25 - ELETROCALHA LISA OU PERFURADA EM AÇO GALVANIZADO, LARGURA 50MM E ALTURA 50MM, INCLUSIVE EMENDA E FIXAÇÃO - FORNECIMENTO E INSTALAÇÃO.	PRÓPRIA	M	1,00000000	R$ 115,12	R$ 115,12
					TOTAL Não cadastrado:	R$ 115,12
					VALOR:	R$ 115,12

FNDE 25 FNDE 25 - ELETROCALHA LISA OU PERFURADA EM AÇO GALVANIZADO, LARGURA 50MM E ALTURA 50MM, INCLUSIVE EMENDA E FIXAÇÃO - FORNECIMENTO E INSTALAÇÃO. (M)

Não cadastrado

		FONTE	UNID	COEFICIENTE	PREÇO UNITÁRIO	TOTAL
FNDE 25	FNDE 25 - ELETROCALHA LISA OU PERFURADA EM AÇO GALVANIZADO, LARGURA 50MM E ALTURA 50MM, INCLUSIVE EMENDA E FIXAÇÃO - FORNECIMENTO E INSTALAÇÃO.	PRÓPRIA	M	1,00000000	R$ 115,12	R$ 115,12
					TOTAL Não cadastrado:	R$ 115,12
					VALOR:	R$ 115,12

FNDE 314 FNDE 314 - ELETROCALHA LISA OU PERFURADA EM AÇO GALVANIZADO, LARGURA 150MM E ALTURA 50MM, INCLUSIVE EMENDA E FIXAÇÃO - FORNECIMENTO E INSTALAÇÃO. (M)

Não cadastrado

		FONTE	UNID	COEFICIENTE	PREÇO UNITÁRIO	TOTAL
FNDE 314	FNDE 314 - ELETROCALHA LISA OU PERFURADA EM AÇO GALVANIZADO, LARGURA 150MM E ALTURA 50MM, INCLUSIVE EMENDA E FIXAÇÃO - FORNECIMENTO E INSTALAÇÃO.	PRÓPRIA	M	1,00000000	R$ 176,64	R$ 176,64
					TOTAL Não cadastrado:	R$ 176,64
					VALOR:	R$ 176,64

FNDE 312 FNDE 312 - ELETROCALHA LISA OU PERFURADA EM AÇO GALVANIZADO, LARGURA 100MM E ALTURA 50MM, INCLUSIVE EMENDA E FIXAÇÃO - FORNECIMENTO E INSTALAÇÃO. (M)

Não cadastrado

		FONTE	UNID	COEFICIENTE	PREÇO UNITÁRIO	TOTAL
FNDE 312	FNDE 312 - ELETROCALHA LISA OU PERFURADA EM AÇO GALVANIZADO, LARGURA 100MM E ALTURA 50MM, INCLUSIVE EMENDA E FIXAÇÃO - FORNECIMENTO E INSTALAÇÃO.	PRÓPRIA	M	1,00000000	R$ 149,97	R$ 149,97
					TOTAL Não cadastrado:	R$ 149,97
					VALOR:	R$ 149,97

FNDE 313 FNDE 313 - ELETROCALHA LISA OU PERFURADA EM AÇO GALVANIZADO, LARGURA 150MM E ALTURA 100MM, INCLUSIVE EMENDA E FIXAÇÃO - FORNECIMENTO E INSTALAÇÃO. (M)

Não cadastrado

		FONTE	UNID	COEFICIENTE	PREÇO UNITÁRIO	TOTAL
FNDE 313	FNDE 313 - ELETROCALHA LISA OU PERFURADA EM AÇO GALVANIZADO, LARGURA 150MM E ALTURA 100MM, INCLUSIVE EMENDA E FIXAÇÃO - FORNECIMENTO E INSTALAÇÃO.	PRÓPRIA	M	1,00000000	R$ 195,24	R$ 195,24
					TOTAL Não cadastrado:	R$ 195,24
					VALOR:	R$ 195,24

FNDE 96 FNDE 96 - LUMINÁRIA DE EMBUTIR, COM LÂMPADA LED DE 18 W (UN)

Não cadastrado

		FONTE	UNID	COEFICIENTE	PREÇO UNITÁRIO	TOTAL
FNDE 96	FNDE 96 - LUMINÁRIA DE EMBUTIR, COM LÂMPADA LED DE 18 W	PRÓPRIA	UN	1,00000000	R$ 51,80	R$ 51,80

1033

COMISSÃO DE LICITAÇÃO
1069/2025
FLS. ANO
PREF. DE PIQUET CARNEIRO

PREFEITURA ADMINISTRATIVA
1034
ASSINADO ELETRONICAMENTE

TOTAL Não cadastrado:	R$ 51,80
VALOR:	R$ 51,80

FNDE 97 FNDE 97 - LUMINÁRIA DE EMBUTIR, COM LÂMPADA LED DE 31 W (UN)

Não cadastrado		FONTE	UNID	COEFICIENTE	PREÇO UNITÁRIO	TOTAL
FNDE 97	FNDE 97 - LUMINÁRIA DE EMBUTIR, COM LÂMPADA LED DE 31 W	PRÓPRIA	UN	1,00000000	R$ 129,66	R$ 129,66
					TOTAL Não cadastrado:	R$ 129,66
					VALOR:	R$ 129,66

FNDE 98 FNDE 98 - REFLETOR EM ALUMÍNIO, DE SUPORTE E ALÇA, COM LÂMPADA LED DE 200 W (UN)

Não cadastrado		FONTE	UNID	COEFICIENTE	PREÇO UNITÁRIO	TOTAL
FNDE 98	FNDE 98 - REFLETOR EM ALUMÍNIO, DE SUPORTE E ALÇA, COM LÂMPADA LED DE 200 W	PRÓPRIA	UN	1,00000000	R$ 143,74	R$ 143,74
					TOTAL Não cadastrado:	R$ 143,74
					VALOR:	R$ 143,74

FNDE 99 FNDE 99 - LUMINÁRIA TIPO SPOT BALIZADOR LED 12W (UN)

Não cadastrado		FONTE	UNID	COEFICIENTE	PREÇO UNITÁRIO	TOTAL
FNDE 99	FNDE 99 - LUMINÁRIA TIPO SPOT BALIZADOR LED 12W	PRÓPRIA	UN	1,00000000	R$ 134,38	R$ 134,38
					TOTAL Não cadastrado:	R$ 134,38
					VALOR:	R$ 134,38

FNDE 308 FNDE 308 - LUMINÁRIA DE EMBUTIR, COM LÂMPADA LED DE 39 W (UN)

Não cadastrado		FONTE	UNID	COEFICIENTE	PREÇO UNITÁRIO	TOTAL
FNDE 308	FNDE 308 - LUMINÁRIA DE EMBUTIR, COM LÂMPADA LED DE 39 W	PRÓPRIA	UN	1,00000000	R$ 129,66	R$ 129,66
					TOTAL Não cadastrado:	R$ 129,66
					VALOR:	R$ 129,66

FNDE 309 FNDE 309 - ESPELHO / PLACA CEGA 4" X 2", PARA INSTALACAO DE TOMADAS E INTERRUPTORES (UN)

Não cadastrado		FONTE	UNID	COEFICIENTE	PREÇO UNITÁRIO	TOTAL
FNDE 309	FNDE 309 - ESPELHO / PLACA CEGA 4" X 2", PARA INSTALACAO DE TOMADAS E INTERRUPTORES	PRÓPRIA	UN	1,00000000	R$ 14,03	R$ 14,03
					TOTAL Não cadastrado:	R$ 14,03
					VALOR:	R$ 14,03

FNDE 310 FNDE 310 - TUBO EM COBRE FLEXÍVEL, DN 3/4", COM ISOLAMENTO, INSTALADO EM RAMAL DE ALIMENTAÇÃO DE AR CONDICIONADO COM CONDENSADORA INDIVIDUAL ? FORNECIMENTO E INSTALAÇÃO. (M)

Não cadastrado		FONTE	UNID	COEFICIENTE	PREÇO UNITÁRIO	TOTAL
FNDE 310	FNDE 310 - TUBO EM COBRE FLEXÍVEL, DN 3/4", COM ISOLAMENTO, INSTALADO EM RAMAL DE ALIMENTAÇÃO DE AR CONDICIONADO COM CONDENSADORA INDIVIDUAL ? FORNECIMENTO E INSTALAÇÃO.	PRÓPRIA	M	1,00000000	R$ 73,71	R$ 73,71
					TOTAL Não cadastrado:	R$ 73,71
					VALOR:	R$ 73,71

FNDE 76 FNDE 76 - SWITCH TIPO 24 PORTAS (UN)

Não cadastrado		FONTE	UNID	COEFICIENTE	PREÇO UNITÁRIO	TOTAL
FNDE 76	FNDE 76 - SWITCH TIPO 24 PORTAS	PRÓPRIA	UN	1,00000000	R$ 2.999,89	R$ 2.999,89
					TOTAL Não cadastrado:	R$ 2.999,89
					VALOR:	R$ 2.999,89

FNDE 122 FNDE 122 - BANDEJA MÓVEL, PADRÃO 19" (UN)

Não cadastrado		FONTE	UNID	COEFICIENTE	PREÇO UNITÁRIO	TOTAL
FNDE 122	FNDE 122 - BANDEJA MÓVEL, PADRÃO 19"	PRÓPRIA	UN	1,00000000	R$ 178,62	R$ 178,62
					TOTAL Não cadastrado:	R$ 178,62
					VALOR:	R$ 178,62

FNDE 123 FNDE 123 - GUIA DE CABOS FECHADO 1U (un)

Não cadastrado		FONTE	UNID	COEFICIENTE	PREÇO UNITÁRIO	TOTAL
FNDE 123	FNDE 123 - GUIA DE CABOS FECHADO 1U	PRÓPRIA	un	1,00000000	R$ 25,63	R$ 25,63
					TOTAL Não cadastrado:	R$ 25,63
					VALOR:	R$ 25,63

FNDE 316 FNDE 316 - CABO ÓPTICO MULTIMODO, 4 FIBRA - FORNECIMENTO E INSTALAÇÃO (M)

Não cadastrado		FONTE	UNID	COEFICIENTE	PREÇO UNITÁRIO	TOTAL
FNDE 316	FNDE 316 - CABO ÓPTICO MULTIMODO, 4 FIBRA - FORNECIMENTO E INSTALAÇÃO	PRÓPRIA	M	1,00000000	R$ 13,69	R$ 13,69
					TOTAL Não cadastrado:	R$ 13,69
					VALOR:	R$ 13,69

FNDE 42 FNDE 42 - INSTALAÇÃO DE EXAUSTOR ELÉTRICO TIPO DOMICILIAR (UN)

Não cadastrado		FONTE	UNID	COEFICIENTE	PREÇO UNITÁRIO	TOTAL
FNDE 42	FNDE 42 - INSTALAÇÃO DE EXAUSTOR ELÉTRICO TIPO DOMICILIAR	PRÓPRIA	UN	1,00000000	R$ 385,24	R$ 385,24
					TOTAL Não cadastrado:	R$ 385,24

COMISSÃO DE LICITAÇÃO
107V 2025
FLS ANO
PREF. DE PIQUET CARNEIRO

					VALOR:	R$ 395,24

FNDE 31 FNDE 31 - CAIXA DE CONCRETO ARMADO PRE-MOLDADO, COM FUNDO E TAMPA, DIMENSOES DE 0,30 X 0,30 X 0,30 M (UN)

Não cadastrado		FONTE	UNID	COEFICIENTE	PREÇO UNITÁRIO	TOTAL
FNDE 31	FNDE 31 - CAIXA DE CONCRETO ARMADO PRE-MOLDADO, COM FUNDO E TAMPA, DIMENSOES DE 0,30 X 0,30 X 0,30 M	PRÓPRIA	UN	1,00000000	R$ 427,60	R$ 427,60
					TOTAL Não cadastrado:	R$ 427,60
					VALOR:	R$ 427,60

FNDE 25 FNDE 25 - ELETROCALHA LISA OU PERFURADA EM AÇO GALVANIZADO, LARGURA 50MM E ALTURA 50MM, INCLUSIVE EMENDA E FIXAÇÃO - FORNECIMENTO E INSTALAÇÃO. (M)

Não cadastrado		FONTE	UNID	COEFICIENTE	PREÇO UNITÁRIO	TOTAL
FNDE 25	FNDE 25 - ELETROCALHA LISA OU PERFURADA EM AÇO GALVANIZADO, LARGURA 50MM E ALTURA 50MM, INCLUSIVE EMENDA E FIXAÇÃO - FORNECIMENTO E INSTALAÇÃO.	PRÓPRIA	M	1,00000000	R$ 115,12	R$ 115,12
					TOTAL Não cadastrado:	R$ 115,12
					VALOR:	R$ 115,12

FNDE 90 FNDE 90 - ELETRODUTO RIGIDO, EM ACO ZINCADO OU GALVANIZADO, TIPO PESADO, DN=1", APARENTE - FORNECIMENTO E INSTALAÇÃO. (M)

Não cadastrado		FONTE	UNID	COEFICIENTE	PREÇO UNITÁRIO	TOTAL
FNDE 90	FNDE 90 - ELETRODUTO RIGIDO, EM ACO ZINCADO OU GALVANIZADO, TIPO PESADO, DN=1", APARENTE - FORNECIMENTO E INSTALAÇÃO.	PRÓPRIA	M	1,00000000	R$ 35,65	R$ 35,65
					TOTAL Não cadastrado:	R$ 35,65
					VALOR:	R$ 35,65

FNDE 91 FNDE 91 - ELETRODUTO EM ACO ZINCADO OU GALVANIZADO DN=1 1/2", APARENTE - FORNECIMENTO E INSTALAÇÃO. (M)

Não cadastrado		FONTE	UNID	COEFICIENTE	PREÇO UNITÁRIO	TOTAL
FNDE 91	FNDE 91 - ELETRODUTO EM ACO ZINCADO OU GALVANIZADO DN=1 1/2", APARENTE - FORNECIMENTO E INSTALAÇÃO.	PRÓPRIA	M	1,00000000	R$ 49,57	R$ 49,57
					TOTAL Não cadastrado:	R$ 49,57
					VALOR:	R$ 49,57

FNDE 92 FNDE 92 - ELETRODUTO EM ACO ZINCADO OU GALVANIZADO DN=1 1/4", APARENTE - FORNECIMENTO E INSTALAÇÃO. (M)

Não cadastrado		FONTE	UNID	COEFICIENTE	PREÇO UNITÁRIO	TOTAL
FNDE 92	FNDE 92 - ELETRODUTO EM ACO ZINCADO OU GALVANIZADO DN=1 1/4", APARENTE - FORNECIMENTO E INSTALAÇÃO.	PRÓPRIA	M	1,00000000	R$ 43,17	R$ 43,17
					TOTAL Não cadastrado:	R$ 43,17
					VALOR:	R$ 43,17

FNDE 93 FNDE 93 - ELETRODUTO EM ACO ZINCADO OU GALVANIZADO DN=2", APARENTE - FORNECIMENTO E INSTALAÇÃO. (M)

Não cadastrado		FONTE	UNID	COEFICIENTE	PREÇO UNITÁRIO	TOTAL
FNDE 93	FNDE 93 - ELETRODUTO EM ACO ZINCADO OU GALVANIZADO DN=2", APARENTE - FORNECIMENTO E INSTALAÇÃO.	PRÓPRIA	M	1,00000000	R$ 59,09	R$ 59,09
					TOTAL Não cadastrado:	R$ 59,09
					VALOR:	R$ 59,09

FNDE 314 FNDE 314 - ELETROCALHA LISA OU PERFURADA EM AÇO GALVANIZADO, LARGURA 150MM E ALTURA 50MM, INCLUSIVE EMENDA E FIXAÇÃO - FORNECIMENTO E INSTALAÇÃO. (M)

Não cadastrado		FONTE	UNID	COEFICIENTE	PREÇO UNITÁRIO	TOTAL
FNDE 314	FNDE 314 - ELETROCALHA LISA OU PERFURADA EM AÇO GALVANIZADO, LARGURA 150MM E ALTURA 50MM, INCLUSIVE EMENDA E FIXAÇÃO - FORNECIMENTO E INSTALAÇÃO.	PRÓPRIA	M	1,00000000	R$ 178,64	R$ 178,64
					TOTAL Não cadastrado:	R$ 178,64
					VALOR:	R$ 178,64

FNDE 44 FNDE 44 - DUTO DE ALONGAMENTO PARA EXAUSTOR (M)

Não cadastrado		FONTE	UNID	COEFICIENTE	PREÇO UNITÁRIO	TOTAL
FNDE 44	FNDE 44 - DUTO DE ALONGAMENTO PARA EXAUSTOR	PRÓPRIA	M	1,00000000	R$ 111,80	R$ 111,80
					TOTAL Não cadastrado:	R$ 111,80
					VALOR:	R$ 111,80

FNDE 45 FNDE 45 - COIFA EM AÇO INOX 100CM X 150CM (un)

Não cadastrado		FONTE	UNID	COEFICIENTE	PREÇO UNITÁRIO	TOTAL
FNDE 45	FNDE 45 - COIFA EM AÇO INOX 100CM X 150CM	PRÓPRIA	un	1,00000000	R$ 9.025,99	R$ 9.025,99
					TOTAL Não cadastrado:	R$ 9.025,99
					VALOR:	R$ 9.025,99

FNDE 68 FNDE 68 - CONJUNTO DE ESTAIAMENTO PARA MASTRO DE SPDA (UN)

Não cadastrado		FONTE	UNID	COEFICIENTE	PREÇO UNITÁRIO	TOTAL
FNDE 68	FNDE 68 - CONJUNTO DE ESTAIAMENTO PARA MASTRO DE SPDA	PRÓPRIA	UN	1,00000000	R$ 408,07	R$ 408,07
					TOTAL Não cadastrado:	R$ 408,07
					VALOR:	R$ 408,07

FNDE 69 FNDE 69 - CAIXA DE EQUALIZAÇÃO DE ATERRAMENTO ELÉTRICO (UN)

PROCESSO ADMINISTRATIVO 1035 ASSINADO ELETRONICAMENTE

COMISSÃO DE LICITAÇÃO 1071 2025 FLS ANO 4 PREF. DE PIQUET CARNEIRO

Não cadastrado		FONTE	UNID	COEFICIENTE	PREÇO UNITÁRIO	TOTAL
FNDE 69	FNDE 69 - CAIXA DE EQUALIZAÇÃO DE ATERRAMENTO ELÉTRICO	PRÓPRIA	UN	1,00000000	R$ 340,08	R$ 340,08
					TOTAL Não cadastrado:	R$ 340,08
					VALOR:	R$ 340,08

FNDE 70 FNDE 70 - TERMINAL A COMPRESSÃO (UN)

Não cadastrado		FONTE	UNID	COEFICIENTE	PREÇO UNITÁRIO	TOTAL
FNDE 70	FNDE 70 - TERMINAL A COMPRESSÃO	PRÓPRIA	UN	1,00000000	R$ 14,66	R$ 14,66
					TOTAL Não cadastrado:	R$ 14,66
					VALOR:	R$ 14,66

FNDE 71 FNDE 71 - SOLDA EXOTÉRMICA PARA SPDA - FORNECIMENTO E INSTALAÇÃO. (UN)

Não cadastrado		FONTE	UNID	COEFICIENTE	PREÇO UNITÁRIO	TOTAL
FNDE 71	FNDE 71 - SOLDA EXOTÉRMICA PARA SPDA - FORNECIMENTO E INSTALAÇÃO.	PRÓPRIA	UN	1,00000000	R$ 66,47	R$ 66,47
					TOTAL Não cadastrado:	R$ 66,47
					VALOR:	R$ 66,47

FNDE 39 FNDE 39 - CONJUNTO DE MASTRO P/ TRÊS BANDEIRAS E PEDESTAL (UN)

Não cadastrado		FONTE	UNID	COEFICIENTE	PREÇO UNITÁRIO	TOTAL
FNDE 39	FNDE 39 - CONJUNTO DE MASTRO P/ TRÊS BANDEIRAS E PEDESTAL	PRÓPRIA	UN	1,00000000	R$ 4.318,72	R$ 4.318,72
					TOTAL Não cadastrado:	R$ 4.318,72
					VALOR:	R$ 4.318,72

FNDE 40 FNDE 40 - BANCADA DE GRANITO CINZA ANDORINHA, INCLUSIVE PASSA PRATOS, ESPESSURA 2 CM - FORNECIMENTO E INSTALAÇÃO (M2)

Não cadastrado		FONTE	UNID	COEFICIENTE	PREÇO UNITÁRIO	TOTAL
FNDE 40	FNDE 40 - BANCADA DE GRANITO CINZA ANDORINHA, INCLUSIVE PASSA PRATOS, ESPESSURA 2 CM - FORNECIMENTO E INSTALAÇÃO	PRÓPRIA	M2	1,00000000	R$ 660,69	R$ 660,69
					TOTAL Não cadastrado:	R$ 660,69
					VALOR:	R$ 660,69

FNDE 47 FNDE 47 - PRATELEIRA DE GRANITO CINZA ANDORINHA, ESPESSURA 2 CM - FORNECIMENTO E INSTALAÇÃO (M2)

Não cadastrado		FONTE	UNID	COEFICIENTE	PREÇO UNITÁRIO	TOTAL
FNDE 47	FNDE 47 - PRATELEIRA DE GRANITO CINZA ANDORINHA, ESPESSURA 2 CM - FORNECIMENTO E INSTALAÇÃO	PRÓPRIA	M2	1,00000000	R$ 575,70	R$ 575,70
					TOTAL Não cadastrado:	R$ 575,70
					VALOR:	R$ 575,70

FNDE 48 FNDE 48 - ESCANINHOS EM MDF, REVESTIDOS EM LAMINADO MELAMÍNICO (M2)

Não cadastrado		FONTE	UNID	COEFICIENTE	PREÇO UNITÁRIO	TOTAL
FNDE 48	FNDE 48 - ESCANINHOS EM MDF, REVESTIDOS EM LAMINADO MELAMÍNICO	PRÓPRIA	M2	1,00000000	R$ 239,30	R$ 239,30
					TOTAL Não cadastrado:	R$ 239,30
					VALOR:	R$ 239,30

FNDE 126 FNDE 126 - TUBO AÇO GALVANIZADO D=3" P/BICICLETÁRIO, DIMENSÃO: H=75CM, L=150 CM, FIXADO EM BASE DE CONCRETO, PINTADO C/ESMALTE SINTETICO, EXCETO BASE DE CONCRETO E PINTURA DE ACABAMENTO (UN)

Não cadastrado		FONTE	UNID	COEFICIENTE	PREÇO UNITÁRIO	TOTAL
FNDE 126	FNDE 126 - TUBO AÇO GALVANIZADO D=3" P/BICICLETÁRIO, DIMENSÃO: H=75CM, L=150 CM, FIXADO EM BASE DE CONCRETO, PINTADO C/ESMALTE SINTETICO, EXCETO BASE DE CONCRETO E PINTURA DE ACABAMENTO	PRÓPRIA	UN	1,00000000	R$ 599,86	R$ 599,86
					TOTAL Não cadastrado:	R$ 599,86
					VALOR:	R$ 599,86

FNDE 72 FNDE 72 - BANCO EM ALVENARIA, TAMPO EM CONCRETO, C/ENCOSTO H=80cm (PINTADO) (M)

Não cadastrado		FONTE	UNID	COEFICIENTE	PREÇO UNITÁRIO	TOTAL
FNDE 72	FNDE 72 - BANCO EM ALVENARIA, TAMPO EM CONCRETO, C/ENCOSTO H=80cm (PINTADO)	PRÓPRIA	M	1,00000000	R$ 262,50	R$ 262,50
					TOTAL Não cadastrado:	R$ 262,50
					VALOR:	R$ 262,50

FNDE 128 FNDE 128 - PORTA OBJETO EM GRANITO CINZA ANDORINHA, ESPESSURA 2 CM - FORNECIMENTO E INSTALAÇÃO (M2)

Não cadastrado		FONTE	UNID	COEFICIENTE	PREÇO UNITÁRIO	TOTAL
FNDE 128	FNDE 128 - PORTA OBJETO EM GRANITO CINZA ANDORINHA, ESPESSURA 2 CM - FORNECIMENTO E INSTALAÇÃO	PRÓPRIA	M2	1,00000000	R$ 575,70	R$ 575,70
					TOTAL Não cadastrado:	R$ 575,70
					VALOR:	R$ 575,70

FNDE 73 FNDE 73 - BANCO EM ALVENARIA REVESTIDO EM CERÂMICA (M)

Não cadastrado		FONTE	UNID	COEFICIENTE	PREÇO UNITÁRIO	TOTAL
FNDE 73	FNDE 73 - BANCO EM ALVENARIA REVESTIDO EM CERÂMICA	PRÓPRIA	M	1,00000000	R$ 552,84	R$ 552,84
					TOTAL Não cadastrado:	R$ 552,84
					VALOR:	R$ 552,84

COMISSÃO DE LICITAÇÃO
1072 2025
FLS ANO
PREF. DE PICADA CAPANEIRO

PREFEITURA MUNICIPAL DE PRADOPOLIS
1037
ASSINADO DIGITALMENTE

FNDE 311 FNDE 311 - PEITORIL LINEAR EM GRANITO OU MÁRMORE, L = 24CM, COMPRIMENTO DE ATÉ 2M, ASSENTADO COM ARGAMASSA 1:6 COM ADITIVO. (M)

Não cadastrado		FONTE	UNID	COEFICIENTE	PREÇO UNITÁRIO	TOTAL
FNDE 311	FNDE 311 - PEITORIL LINEAR EM GRANITO OU MÁRMORE, L = 24CM, COMPRIMENTO DE ATÉ 2M, ASSENTADO COM ARGAMASSA 1:6 COM ADITIVO.	PRÓPRIA	M	1,00000000	R$ 149,39	R$ 149,39
					TOTAL Não cadastrado:	R$ 149,39
					VALOR:	R$ 149,39

FNDE 325 FNDE 325 - POSTE OFICIAL COMPLETO PARA REDE DE VOLEI (CJ)

Não cadastrado		FONTE	UNID	COEFICIENTE	PREÇO UNITÁRIO	TOTAL
FNDE 325	FNDE 325 - POSTE OFICIAL COMPLETO PARA REDE DE VOLEI	PRÓPRIA	CJ	1,00000000	R$ 3.004,29	R$ 3.004,29
					TOTAL Não cadastrado:	R$ 3.004,29
					VALOR:	R$ 3.004,29

FNDE 327 FNDE 327 - TRAVE OFICIAL COMPLETA PARA FUTEBOL DE SALÃO (CJ)

Não cadastrado		FONTE	UNID	COEFICIENTE	PREÇO UNITÁRIO	TOTAL
FNDE 327	FNDE 327 - TRAVE OFICIAL COMPLETA PARA FUTEBOL DE SALÃO	PRÓPRIA	CJ	1,00000000	R$ 4.760,19	R$ 4.760,19
					TOTAL Não cadastrado:	R$ 4.760,19
					VALOR:	R$ 4.760,19

FNDE 326 FNDE 326 - TABELA DE BASQUETE OFICIAL COMPLETA (CJ)

Não cadastrado		FONTE	UNID	COEFICIENTE	PREÇO UNITÁRIO	TOTAL
FNDE 326	FNDE 326 - TABELA DE BASQUETE OFICIAL COMPLETA	PRÓPRIA	CJ	1,00000000	R$ 8.888,08	R$ 8.888,08
					TOTAL Não cadastrado:	R$ 8.888,08
					VALOR:	R$ 8.888,08

COMISSÃO DE LICITAÇÃO
10/3/2025
FLS ANO
PRAÇA DR. PRUDENTE CARNEIRO

PIQUET CARNEIRO

COMPOSIÇÃO DO BDI

OBRA:	CONSTRUÇÃO DE ESCOLA 13 SALAS
DESCRIÇÃO:	PADRÃO 13 SALAS - TERREO
LOCAL:	RUA MANOEL DA SENHORINHA - CIDADE NOVA
CLIENTE:	PREFEITURA MUNICIPAL DE PIQUET CARNEIRO

DATA :

BDI : 25,00%

FONTE	VERSÃO	HORA	MES
SINAPI	ISD 403 SEM DESONERAÇÃO	113,02%	71,66%
SP Obras	ISD SEM DESONERAÇÃO	126,22%	-
Composição Própria	PROPRIA	0,00%	0,00%

COD	DESCRIÇÃO	%
AC	**ADMINISTRAÇÃO CENTRAL**	
	Administração central	0,08
	TOTAL	0,08
R+S+G	**RISCO, SEGURO E GARANTIA DO EMPREENDIMENTO**	
R	Risco	1,27
S+G	Seguro + Garantia	0,80
	TOTAL	2,07
DF	**DESPESAS FINANCEIRAS**	
	Despesas	1,23
	TOTAL	1,23
L	**LUCRO**	
	Lucro	7,40
	TOTAL	7,40
I	**IMPOSTOS**	
	COFINS	3,00
	PIS	0,65
	ISS	3,00
	CPRB (Contribuição Previdenciária sobre Receita Bruta)	4,50
	TOTAL	11,15

BDI = 25,00%

null

gov.br Documento assinado digitalmente
RAFAELA DO NASCIMENTO COELHO
Data: 14/02/2025 09:44:43-0300
Verifique em https://validar.iti.gov.br

PROCESSO ADMINISTRATIVO 1038 RUBRICA

COMISSÃO DE LICITAÇÃO 1074 2025 FLS. ANO PREF. DE PIQUET CARNEIRO

Anotação de Responsabilidade Técnica - ART
Lei nº 6.496, de 7 de dezembro de 1977

CREA-CE

ART OBRA / SER
Nº CE20241542

PROCESSO ADMINISTRATIVO 1039 ASSINADO ELETRONICAMENTE

Conselho Regional de Engenharia e Agronomia do Ceará

INICIAL

1. Responsável Técnico

RAFAELA DO NASCIMENTO COELHO
Título profissional: **ENGENHEIRA CIVIL**

RNP: **0622011405**
Registro: **370688CE**

2. Dados do Contrato

Contratante: **PREFEITURA MUNICIPAL DE PIQUET CARNEIRO-CE**
CPF/CNPJ: **07.738.057/0001-31**
PRAçA MARIANO AIRES
Nº: **S/N**
Complemento:
Cidade: **PIQUET CARNEIRO**
Bairro: **CENTRO**
UF: **CE**
CEP: **63605000**

Contrato: **Não especificado**
Celebrado em:
Valor: **R$ 4.000,00**
Tipo de contratante: **Pessoa Jurídica de Direito Público**
Ação Institucional: **NENHUMA - NÃO OPTANTE**

3. Dados da Obra/Serviço

RUA MANOEL DA SENHORINHA
Nº: **s/n**
Complemento:
Cidade: **PIQUET CARNEIRO**
Bairro: **CIDADE NOVA**
UF: **CE**
CEP: **63605000**
Data de Início: **15/10/2024**
Previsão de término: **15/10/2027**
Coordenadas Geográficas: **05°48'51.48"S, 39°26'97.9**
Finalidade: **Residencial**
Código: **Não Especificado**
Proprietário: **PREFEITURA MUNICIPAL DE PIQUET CARNEIRO-CE**
CPF/CNPJ: **07.738.057/0001-31**

4. Atividade Técnica

14 - Elaboração

	Quantidade	Unidade
80 - Projeto > GEODÉSIA > GEORREFERENCIAMENTO > DE GEORREFERENCIAMENTO > #34.6.1.1 - URBANO	4.112,50	m2
80 - Projeto > CONSTRUÇÃO CIVIL > INSTALAÇÕES HIDROSSANITÁRIAS > #1.4.3 - DE INSTALAÇÃO DE SISTEMA DE ESGOTO SANITÁRIO	4.112,50	m2
80 - Projeto > ESTRUTURAS > ESTRUTURAS DE CONCRETO E ARGAMASSA ARMADA > #2.1.1 - DE ESTRUTURA DE CONCRETO ARMADO	4.112,50	m2
80 - Projeto > ELETROTÉCNICA > INSTALAÇÕES ELÉTRICAS > DE LIGAÇÃO INDIVIDUAL DE REDE DE ENERGIA > #11.10.10.10 - EM ALTA TENSÃO PARA FINS COMERCIAIS	4.112,50	m2
80 - Projeto > CONSTRUÇÃO CIVIL > INSTALAÇÕES HIDROSSANITÁRIAS > #1.4.1 - DE SISTEMA DE ÁGUA POTÁVEL	4.112,50	m2
80 - Projeto > CONSTRUÇÃO CIVIL > EDIFICAÇÕES > DE EDIFICAÇÃO > #1.1.1.1 - DE ALVENARIA	4.112,50	m2
80 - Projeto > CONSTRUÇÃO CIVIL > INSTALAÇÕES DE PREVENÇÃO E COMBATE A INCÊNDIO > #1.6.3 - DE INSTALAÇÃO HIDRÁULICA PARA PREVENÇÃO E COMBATE A INCÊNDIO	4.112,50	m2
80 - Projeto > CONSTRUÇÃO CIVIL > INSTALAÇÕES HIDROSSANITÁRIAS > #1.4.2 - DE SISTEMA DE REDES DE ÁGUAS PLUVIAIS	4.112,50	m2
35 - Elaboração de orçamento > CONSTRUÇÃO CIVIL > INSTALAÇÕES HIDROSSANITÁRIAS > #1.4.3 - DE INSTALAÇÃO DE SISTEMA DE ESGOTO SANITÁRIO	1,00	un
35 - Elaboração de orçamento > ESTRUTURAS > ESTRUTURAS DE CONCRETO E ARGAMASSA ARMADA > #2.1.1 - DE ESTRUTURA DE CONCRETO ARMADO	1,00	un
35 - Elaboração de orçamento > ELETROTÉCNICA > INSTALAÇÕES ELÉTRICAS > DE LIGAÇÃO INDIVIDUAL DE REDE DE ENERGIA > #11.10.10.10 - EM ALTA TENSÃO PARA FINS COMERCIAIS	1,00	un
35 - Elaboração de orçamento > CONSTRUÇÃO CIVIL > INSTALAÇÕES HIDROSSANITÁRIAS > #1.4.1 - DE SISTEMA DE ÁGUA POTÁVEL	1,00	un
35 - Elaboração de orçamento > CONSTRUÇÃO CIVIL > EDIFICAÇÕES > DE EDIFICAÇÃO > #1.1.1.1 - DE ALVENARIA	1,00	un
35 - Elaboração de orçamento > CONSTRUÇÃO CIVIL > INSTALAÇÕES DE PREVENÇÃO E COMBATE A INCÊNDIO > #1.6.3 - DE INSTALAÇÃO HIDRÁULICA PARA PREVENÇÃO E COMBATE A INCÊNDIO	1,00	un

COMISSÃO DE LICITAÇÃO 1075/2025 PIQUET CARNEIRO

Anotação de Responsabilidade Técnica - ART
Lei nº 6.496, de 7 de dezembro de 1977

CREA-CE

Conselho Regional de Engenharia e Agronomia do Ceará

ART OBRA / SER
Nº CE20241542

PROCESSO ADMINISTRATIVO 1040 ASSINADO ELETRONICAMENTE

INICIAL

35 - Elaboração de orçamento > CONSTRUÇÃO CIVIL > INSTALAÇÕES HIDROSSANITÁRIAS > #1.4.2 - DE SISTEMA DE REDES DE ÁGUAS PLUVIAIS	1,00	un
18 - Fiscalização	Quantidade	Unidade
49 - Execução de obra > CONSTRUÇÃO CIVIL > INSTALAÇÕES HIDROSSANITÁRIAS > #1.4.3 - DE INSTALAÇÃO DE SISTEMA DE ESGOTO SANITÁRIO	4.112,50	m2
49 - Execução de obra > ESTRUTURAS > ESTRUTURAS DE CONCRETO E ARGAMASSA ARMADA > #2.1.1 - DE ESTRUTURA DE CONCRETO ARMADO	4.112,50	m2
49 - Execução de obra > ELETROTÉCNICA > INSTALAÇÕES ELÉTRICAS > DE LIGAÇÃO INDIVIDUAL DE REDE DE ENERGIA > #11.10.10.10 - EM ALTA TENSÃO PARA FINS COMERCIAIS	4.112,50	m2
49 - Execução de obra > CONSTRUÇÃO CIVIL > INSTALAÇÕES HIDROSSANITÁRIAS > #1.4.1 - DE SISTEMA DE ÁGUA POTÁVEL	4.112,50	m2
49 - Execução de obra > CONSTRUÇÃO CIVIL > EDIFICAÇÕES > DE EDIFICAÇÃO > #1.1.1.1 - DE ALVENARIA	4.112,50	m2
49 - Execução de obra > CONSTRUÇÃO CIVIL > INSTALAÇÕES DE PREVENÇÃO E COMBATE A INCÊNDIO > #1.6.3 - DE INSTALAÇÃO HIDRÁULICA PARA PREVENÇÃO E COMBATE A INCÊNDIO	4.112,50	m2
49 - Execução de obra > CONSTRUÇÃO CIVIL > INSTALAÇÕES HIDROSSANITÁRIAS > #1.4.2 - DE SISTEMA DE REDES DE ÁGUAS PLUVIAIS	4.112,50	m2

Após a conclusão das atividades técnicas o profissional deve proceder a baixa desta ART

5. Observações

Elaboração de Projeto e Orçamento para Construção de 01 (uma) Escola de Tempo Integral no bairro Cidade Nova, município de Piquet Carneiro(CE)- Escola 13 salas padrão FNDE (Op. 1096515-47 - Conv.: 964231 - REGOV/JN)"

6. Declarações

- Declaro que estou cumprindo as regras de acessibilidade previstas nas normas técnicas da ABNT, na legislação específica e no decreto n. 5296/2004.

7. Entidade de Classe

NENHUMA - NÃO OPTANTE

gov.br Documento assinado digitalmente
RAFAELA DO NASCIMENTO COELHO
Data: 03/12/2024 10:54:40-0300
Verifique em https://validar.iti.gov.br

8. Assinaturas

Declaro serem verdadeiras as informações acima

_____, _____ de _____ de _____
Local data

RAFAELA DO NASCIMENTO COELHO - CPF: 042.708.763-52

NEILA MARIA VITORIANO DE SOUSA:93117671315 Assinado de forma digital por NEILA MARIA VITORIANO DE SOUSA:93117671315 Dados: 2025.01.16 10:07:18 -03'00'

PREFEITURA MUNICIPAL DE PIQUET CARNEIRO-CE - CNPJ: 07.738.057/0001-31

9. Informações

* A ART é válida somente quando quitada, mediante apresentação do comprovante do pagamento ou conferência no site do Crea.
* O comprovante de pagamento deverá ser apensado para comprovação de quitação

10. Valor

Valor da ART: **R$ 262,55** Registrada em: **02/12/2024** Valor pago: **R$ 262,55** Nosso Número: **8217481059**

COMISSÃO DE LICITAÇÃO 1076 2025 FLS ANO PMPC PIQUET CARNEIRO

gov.br
Documento assinado digitalmente
RAFAELA DO NASCIMENTO COELHO
Data: 18/07/2025 15:08:58-0800
Verifique em https://validar.iti.gov.br

PROCESSO ADMINISTRATIVO
1041
ASSINADO ELETRONICAMENTE

PLANTA DE SITUAÇÃO
esc. 1/1250

CROQUI DE LOCALIZAÇÃO

GOVERNO MUNICIPAL
PIQUET CARNEIRO
CONSTRUINDO O FUTURO

Prefeitura Municipal de Piquet Carneiro

Praça Mariano Aires, s/n - Centro - Piquet Carneiro -Ce.
CNPJ: 07.738.057/0001-31
Tel: (88) 3516 1800

CONSTRUÇÃO DE ESCOLA PADRÃO FNDE 13 SALAS

PROJETO	LOCAL	DESENHO
TOPOGRAFICO	RUA MANUEL DA SENHORINHA B. CIDADE NOVA-PIQUET CARNEIRO-CE	PLANTA DE SITUAÇÃO CROQUI GEORREFERENCIADO

DESENHISTA	DATA	ESCALAS	FOLHA	RESPONSÁVEL TÉCNICO
Esequiel	OUT/2024	Indicadas	1/1	RAFAELA DO NASCIMENTO COELHO Engenheira Civil - CREA: 370688CE

1077/2025
FLS. ANO

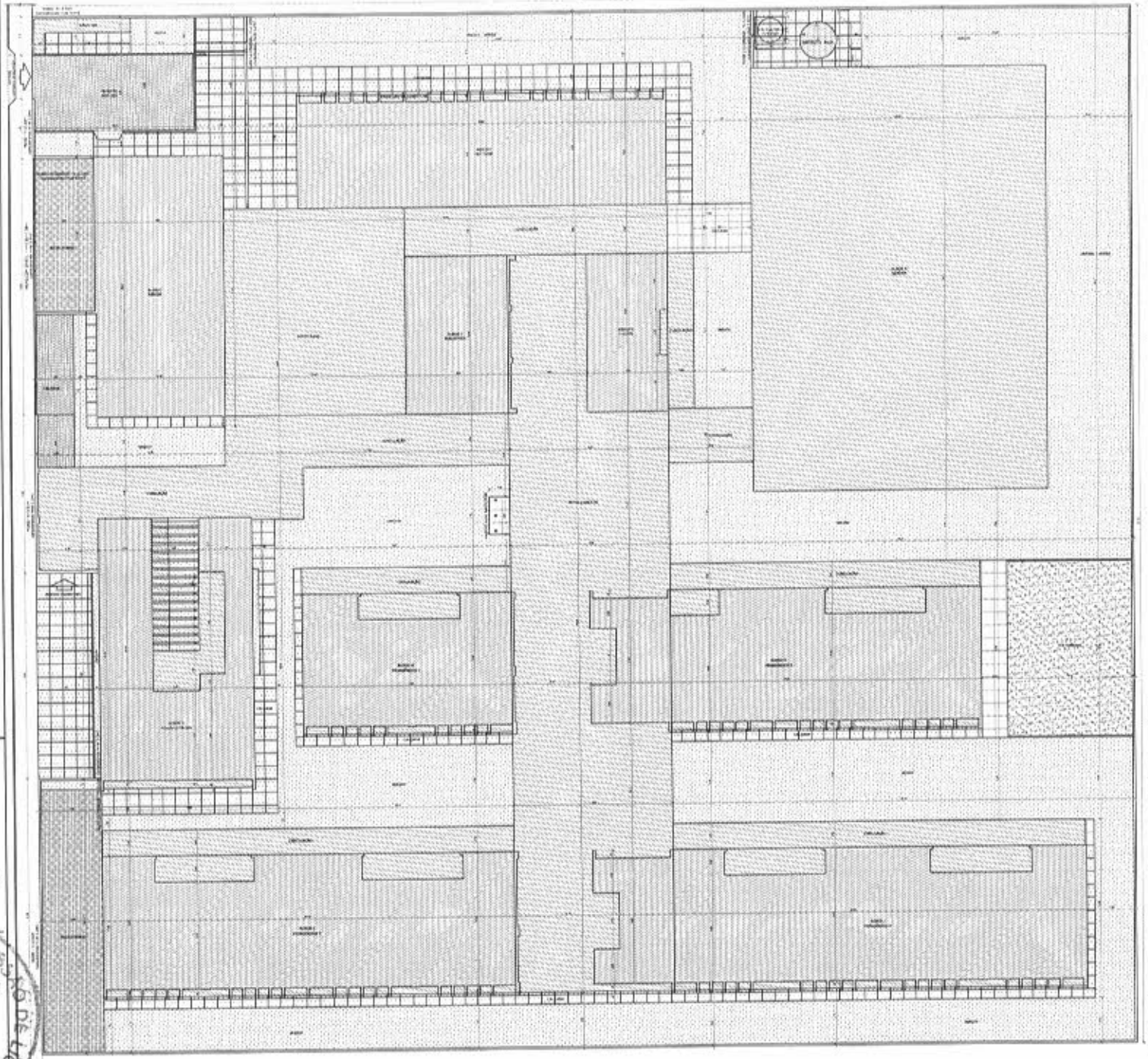

1 IMPLANTAÇÃO
ESCALA 1:100

CROQUI DE REFERÊNCIA

QUADRO DE ÁREAS

[illegible]	[illegible]	[illegible]	[illegible]
[illegible]	[illegible]	[illegible]	[illegible]
[illegible]	[illegible]	[illegible]	[illegible]

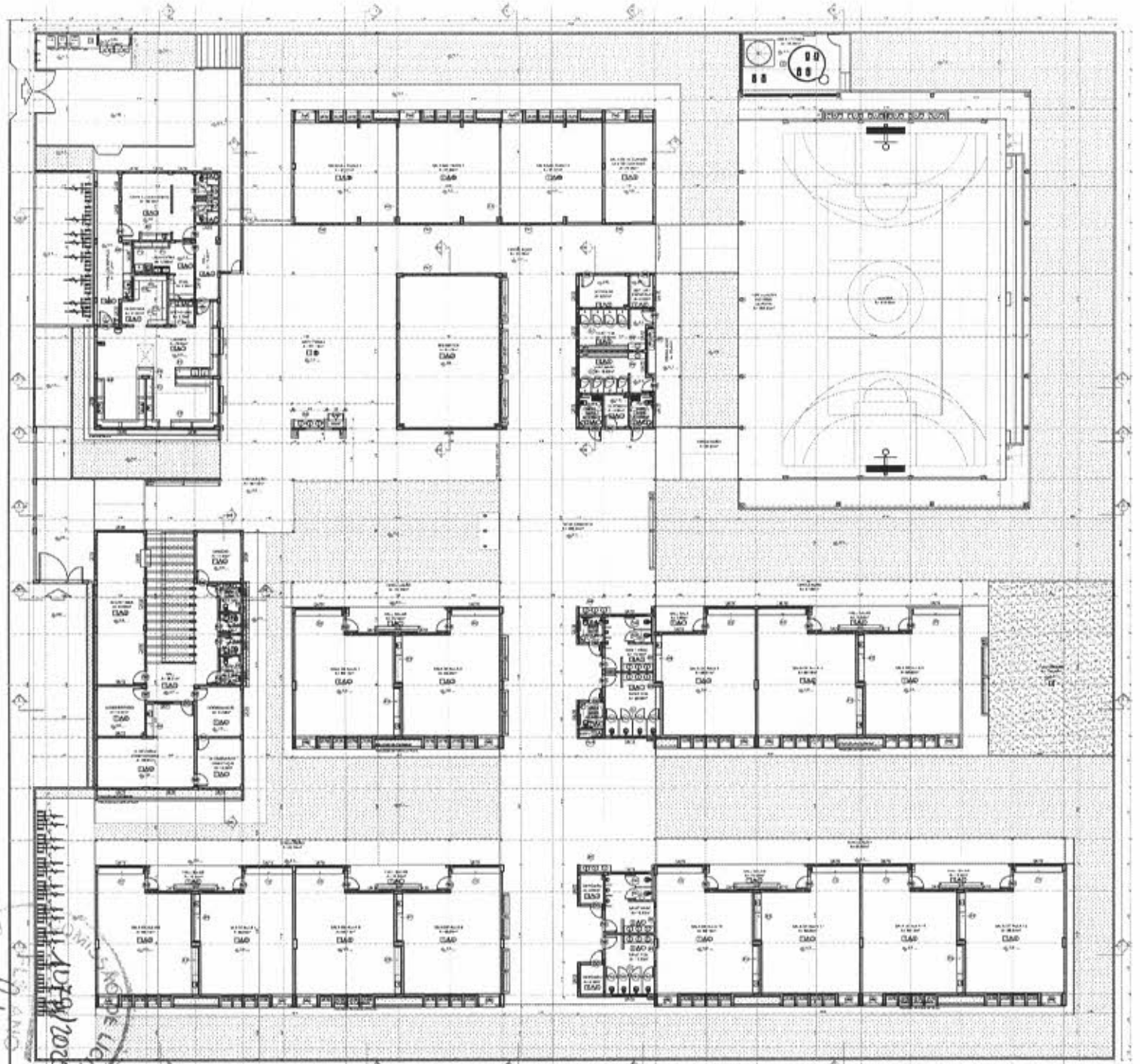

1 PLANTA BAIXA
ESCALA 1:100

CROQUI DE REFERÊNCIA

FNDE Fundo Nacional de Desenvolvimento da Educação

MINISTÉRIO DA EDUCAÇÃO

PROJETO PADRÃO - FNDE

ESCOLA 13 SALAS DE AULA - MODELO TÉRREO

PROJETO DE ARQUITETURA

PLANTA BAIXA

ARQ

02/52

LICITAÇÃO

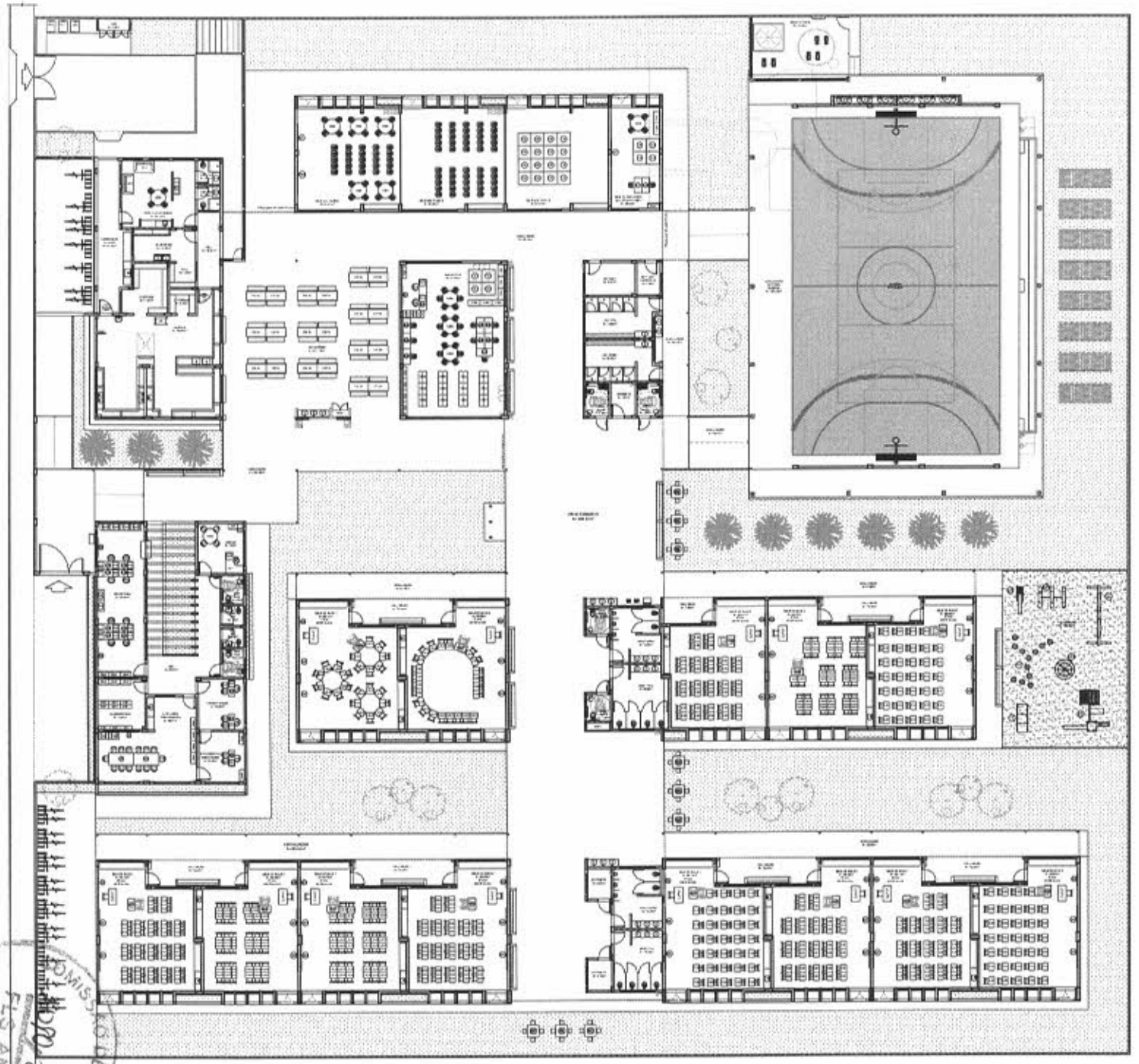

1 PLANTA DE LAYOUT - MOBILIÁRIO

CROQUI DE REFERÊNCIA

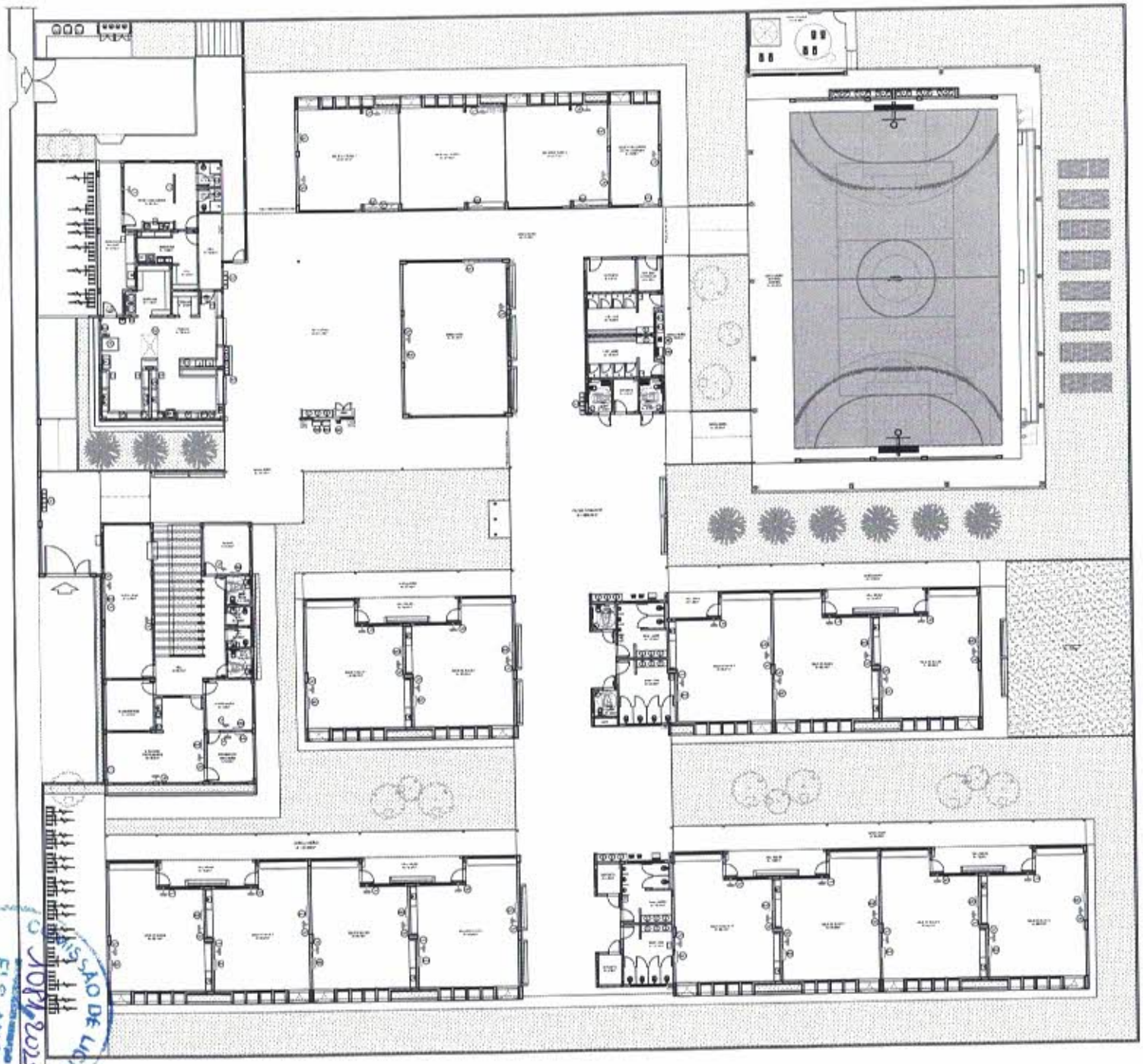

CROQUI DE REFERÊNCIA

EQUIPAMENTOS		
[illegible]	[illegible]	[illegible]

FNDE Fundo Nacional de Desenvolvimento da Educação

MINISTÉRIO DA EDUCAÇÃO

PROJETO PADRÃO - FNDE

ESCOLA 13 SALAS DE AULA - MODELO TÉRMICO

PROJETO DE ARQUITETURA

PLANTA BAIXA (ATIC)

EQUIPAMENTOS

ARQ

5/52

1 PLANTA DE LAYOUT - EQUIPAMENTOS
ESCALA 1:50

COMISSÃO DE LICITAÇÃO
FLS ANO
PROJETO CAMPEIRO

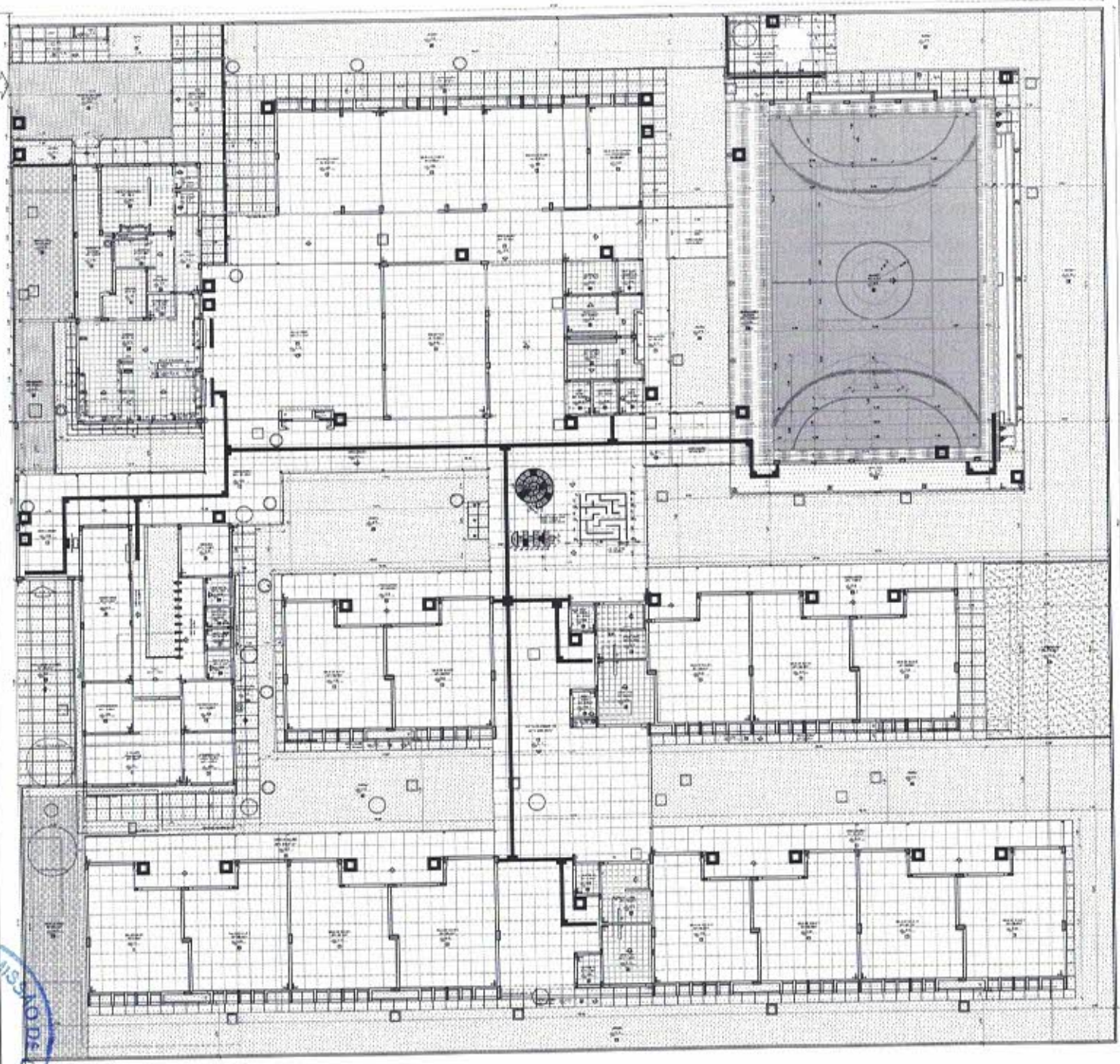

CROQUI DE REFERÊNCIA

LEGENDA INFRAESTRUTURA

LEGENDA PADRONIZAÇÃO DE PISOS

DESCRIÇÃO	AREA
[illegible]	[illegible]
[illegible]	[illegible]

DESCRIÇÃO	AREA
[illegible]	[illegible]
[illegible]	[illegible]
[illegible]	[illegible]
[illegible]	[illegible]
[illegible]	[illegible]
[illegible]	[illegible]
[illegible]	[illegible]
[illegible]	[illegible]
[illegible]	[illegible]
[illegible]	[illegible]

DESCRIÇÃO	AREA
[illegible]	[illegible]
[illegible]	[illegible]
[illegible]	[illegible]

Nº	DATA	DESCRIÇÃO
[illegible]	[illegible]	[illegible]

FNDE Fundo Nacional de Desenvolvimento da Educação

MINISTÉRIO DA EDUCAÇÃO

PROJETO PADRÃO - FNDE

PROPRIETÁRIO

ENDEREÇO

MUNICÍPIO - UF:

PROPRIETÁRIO

RESP. TÉCNICO CREA

AUTOR DO PROJETO CRA

DATA

ESCALA

ESCALA

OBSERVAÇÕES

ESCOLA 13 SALAS DE AULA - MODELO TÉRREO

PROJETO DE ARQUITETURA

[illegible]	PLANTA DE PAVIMENTAÇÃO DE PISO	ARQ
PROJETO: [illegible]	DATA: [illegible] / ESCALA: [illegible]	05/12

1 PLANTA DE PAVIMENTAÇÃO DE PISO
ESCALA 1:100

COMISSÃO DE LICITAÇÃO
FNDE
FLS. ANO
DE PROJET CARNEIRO

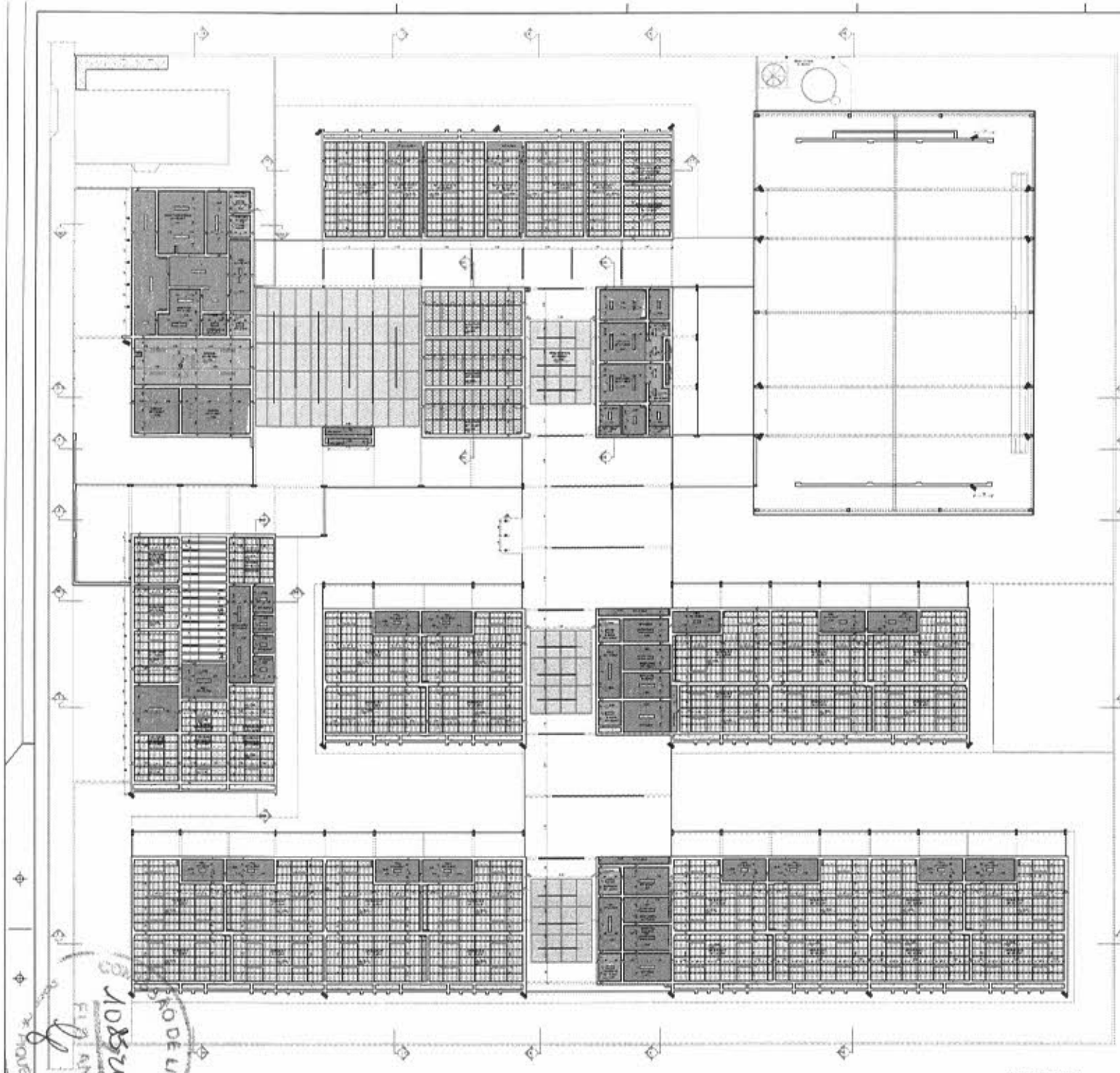

1 PLANTA DE FORRO

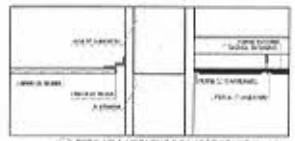

2 DETALHE 1: NEGATIVO E FIXAÇÃO FORRO MINERAL

3 DETALHE 2: FORRO MINERAL E GESSO

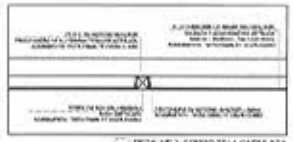

4 DETALHE 3: FORRO TELA ONDULADA

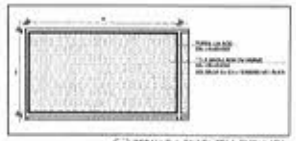

5 DETALHE 4: PAINEL TELA ONDULADA

CROQUI DE REFERÊNCIA

FNDE MINISTÉRIO DA EDUCAÇÃO

PROJETO PADRÃO - FNDE

ESCOLA 13 SALAS DE AULA - MODELO TÉRREO

PROJETO DE ARQUITETURA

PLANTA DE FORRO

ARQ

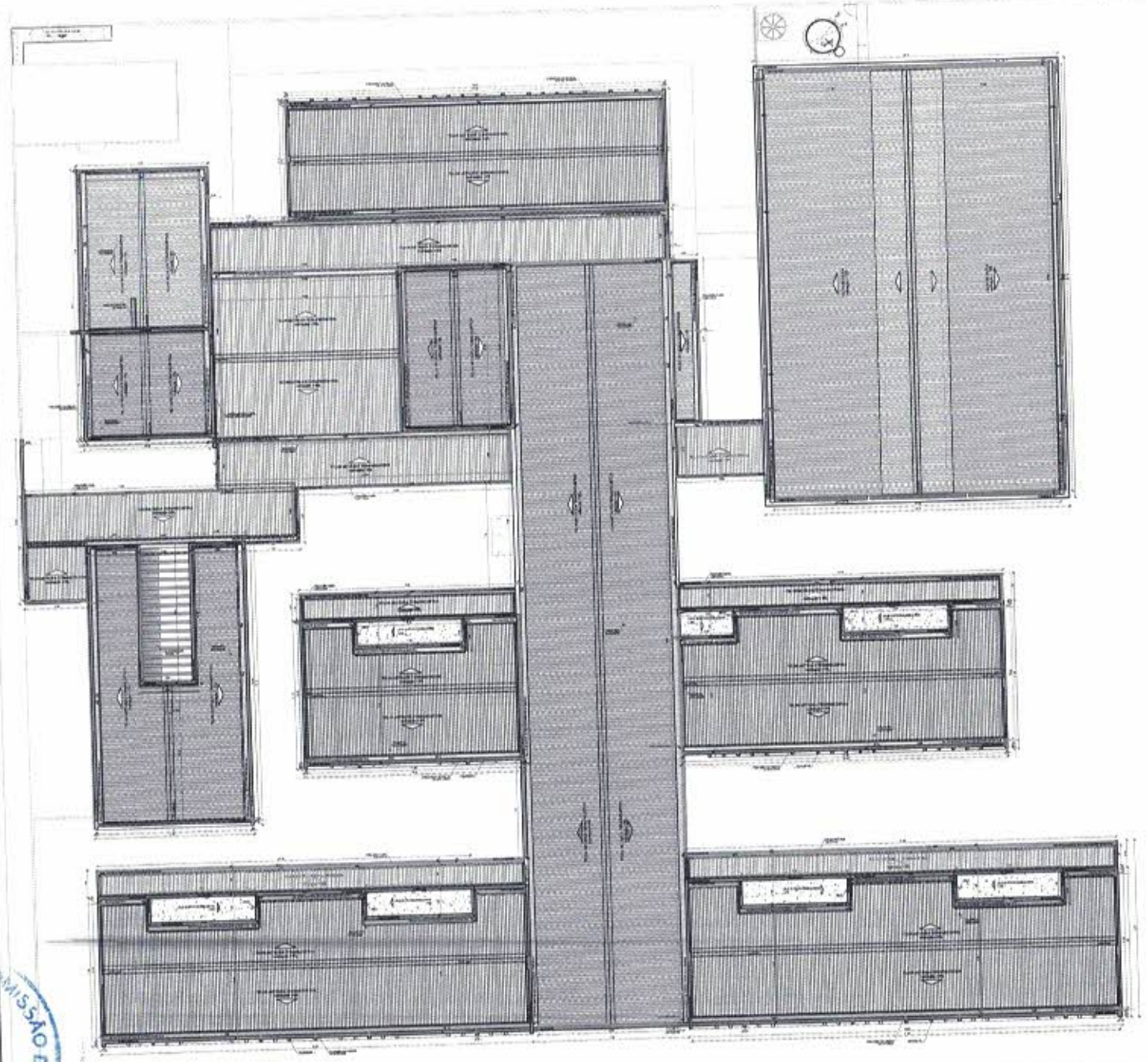

1 PLANTA DE COBERTURA
ESCALA 1:100

CROQUI DE REFERÊNCIA

FNDE Fundo Nacional de Desenvolvimento da Educação — MINISTÉRIO DA EDUCAÇÃO

PROJETO PADRÃO - FNDE

ESCOLA 15 SALAS DE AULA - MODELO TÉRREO
PROJETO DE ARQUITETURA

PLANTA DE COBERTURA

ARQ

07/02

COMISSÃO DE LICITAÇÃO
1 JUN 2025

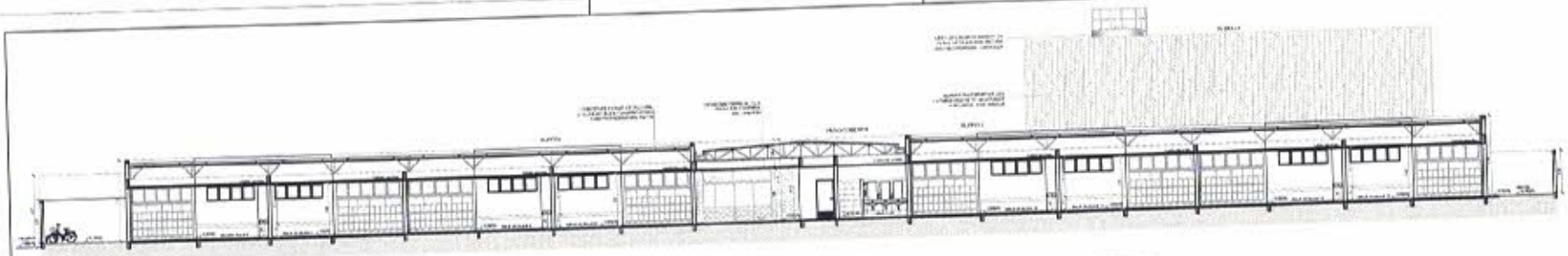

1 CORTE 1
ESCALA 1:100

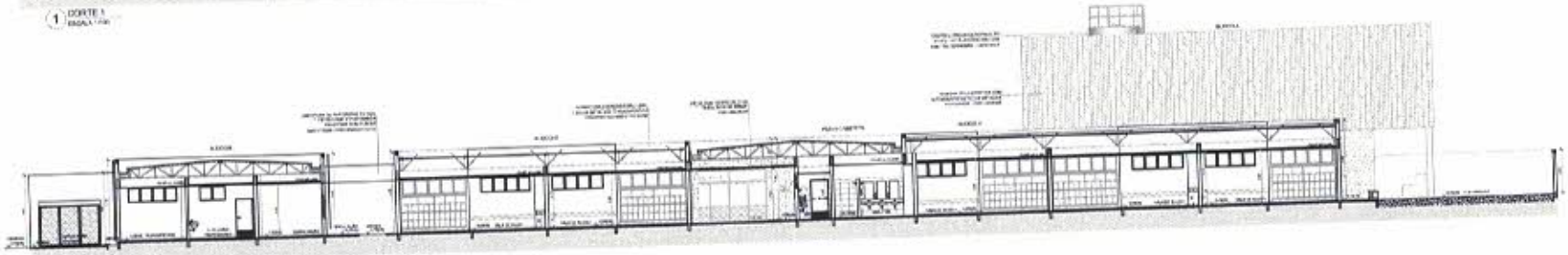

2 CORTE 2
ESCALA 1:100

3 CORTE 3
ESCALA 1:100

5 CORTE 4
ESCALA 1:100

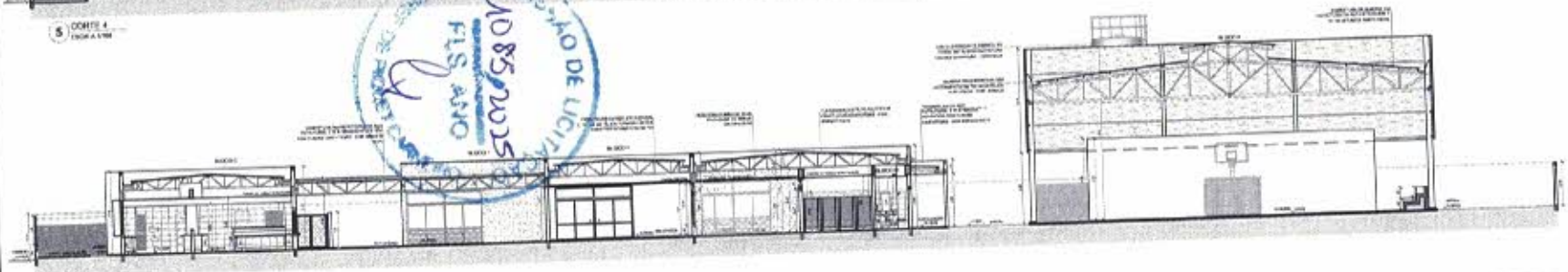

5 CORTE 5
ESCALA 1:100

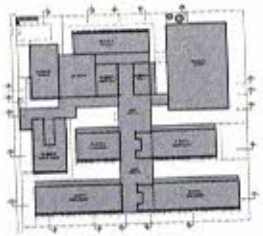

CROQUI DE REFERÊNCIA

6 DETALHE 1 - REFEITÓRIO
ESCALA 1:25

FNDE Fundo Nacional de Desenvolvimento da Educação

MINISTÉRIO DA EDUCAÇÃO

PROJETO PADRÃO - FNDE

PROPRIETÁRIO :

ENDEREÇO

MUNICÍPIO – UF:

RESP. TÉCNICO CREA

AUTOR DO PROJETO CAU

ESCALA

DATA

OBSERVAÇÕES

ESCOLA 13 SALAS DE AULA - MODELO TÉRREO

PROJETO DE ARQUITETURA

CORTES GERAIS
DETALHE

ARQ

08/52

FLS. ARQ
NO 85/2015
COMISSÃO DE LICITAÇÃO

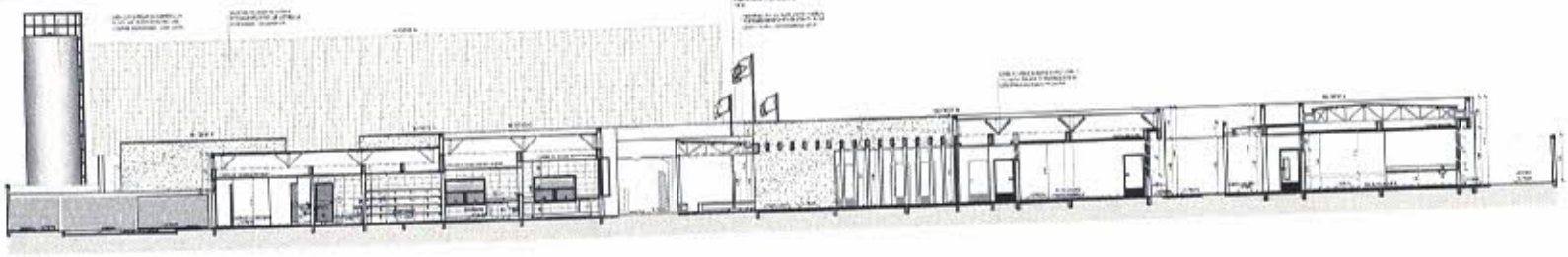

1 CORTE 6
ESCALA 1:100

2 CORTE 7
ESCALA 1:100

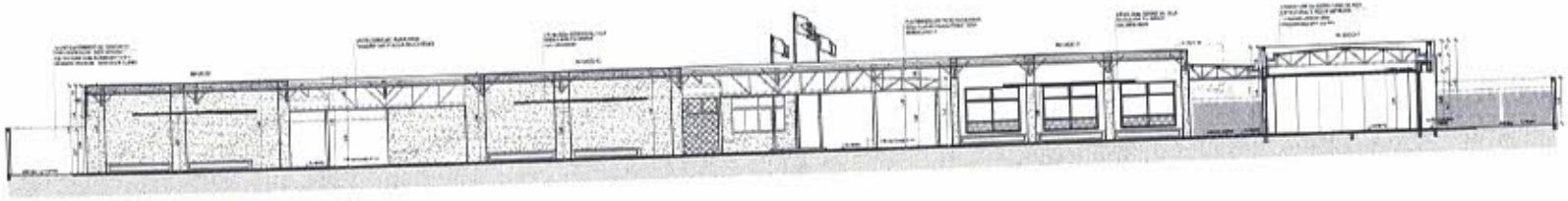

3 CORTE 8
ESCALA 1:100

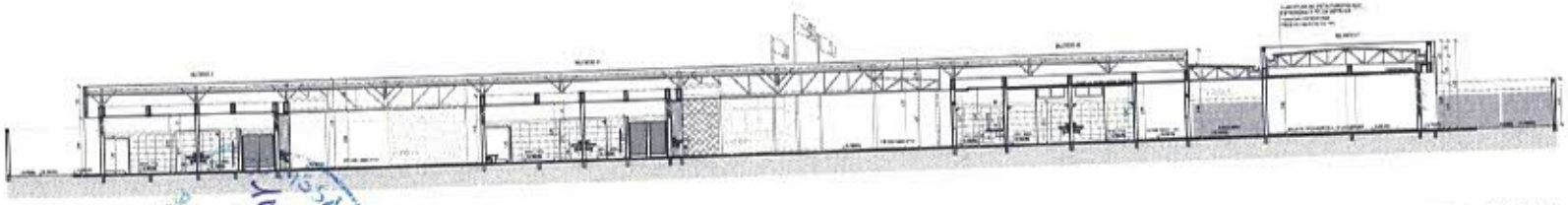

4 CORTE 9
ESCALA 1:100

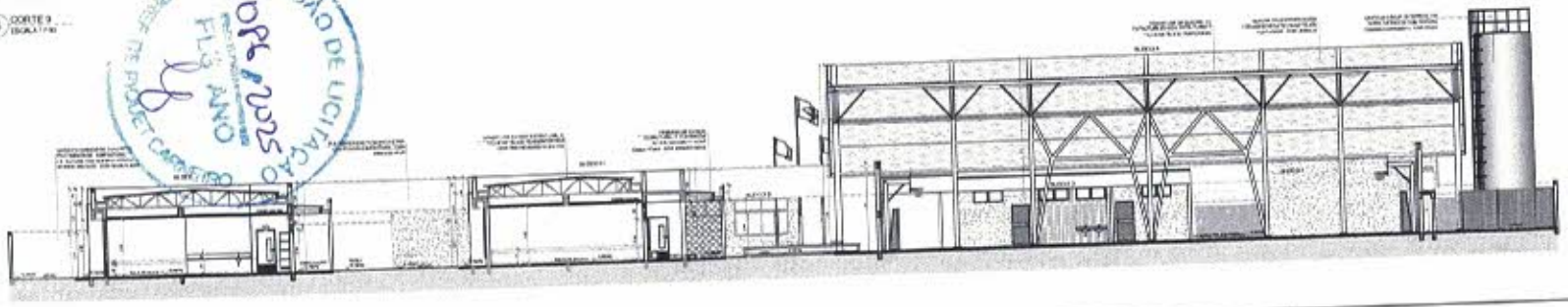

5 CORTE 10
ESCALA 1:100

CROQUI DE REFERÊNCIA

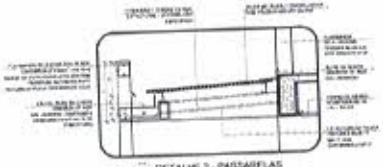

6 DETALHE 2 - PASSARELAS
ESCALA 1:25

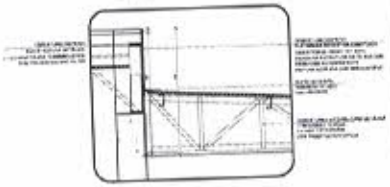

7 DETALHE 3 - PÁTIO COBERTO
ESCALA 1:25

Nº	DATA	DESCRIÇÃO	

FNDE Fundo Nacional de Desenvolvimento da Educação

MINISTÉRIO DA EDUCAÇÃO

PROJETO PADRÃO - FNDE

PROPRIETÁRIO :
ENDEREÇO
MUNICÍPIO - UF

PROJETO ARQ
RESP. TÉCNICO CREA
RESP. DO PROJETO CIC

LOTE | ÁREA | FOLHA

OBSERVAÇÕES

ESCOLA 13 SALAS DE AULA - MODELO TÉRREO
PROJETO DE ARQUITETURA

CORTES CORTE 7 DETALHES

ARQ

09/52

COMISSÃO DE LICITAÇÃO
FLS. ANO
Assinatura de Pregoeiro(a) e Equipe de Apoio

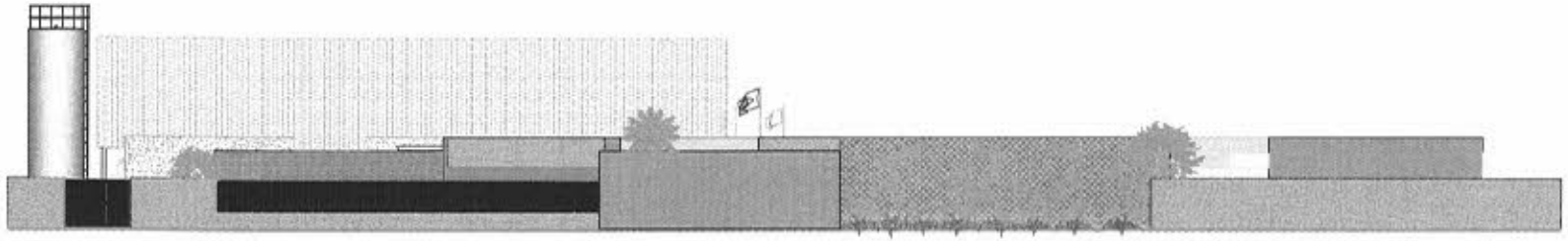

1 FACHADA 01
ESCALA 1:100

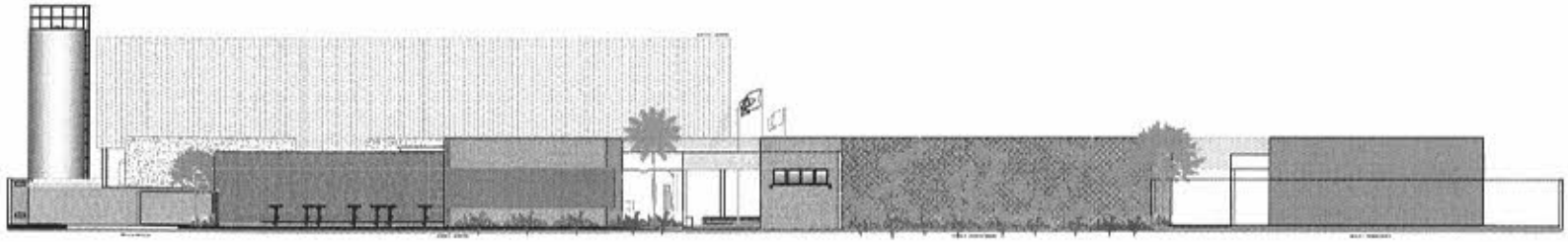

2 FACHADA 02
ESCALA 1:100

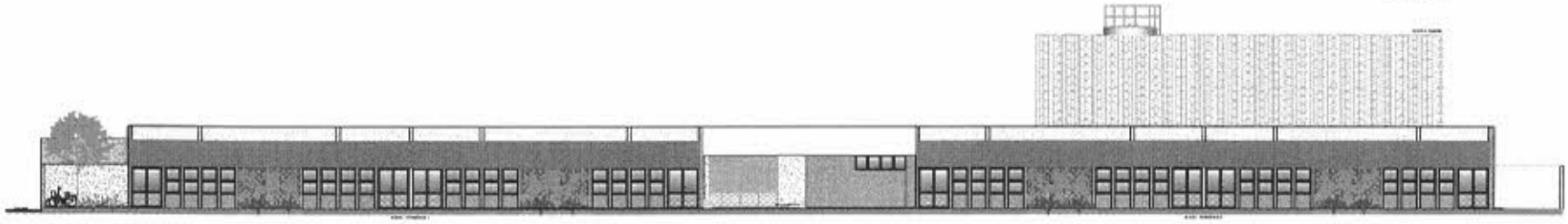

3 FACHADA 03
ESCALA 1:100

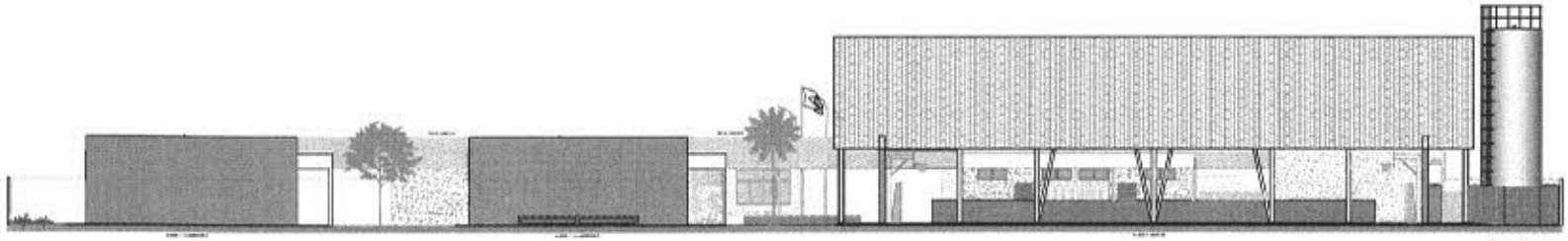

4 FACHADA 04
ESCALA 1:100

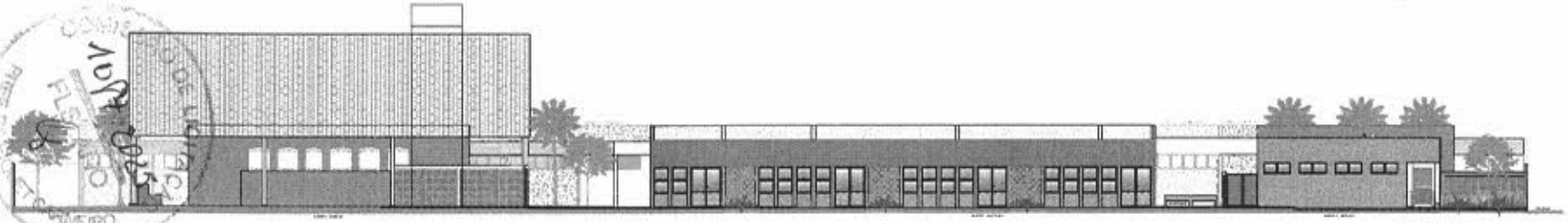

5 FACHADA 05
ESCALA 1:100

CROQUI DE REFERÊNCIA

FNDE Fundo Nacional de Desenvolvimento da Educação

MINISTÉRIO DA EDUCAÇÃO

PROJETO PADRÃO - FNDE

PROPRIETÁRIO :

ENDEREÇO

MUNICÍPIO - UF:

PROPRIETÁRIO

RESP. TÉCNICO CREA

AUTOR DO PROJETO CAU

ELTO

CREA

TM

OBSERVAÇÕES

ESCOLA 13 SALAS DE AULA - MODELO TÉRREO

PROJETO DE ARQUITETURA

CONTRATADA

CONTRATANTE

FACHADAS GERAIS

ARQ

RESPONSÁVEL

DATA

PRANCHA

16/52

CONFERE COM O ORIGINAL
FLS. 16
ADV. CARLOS ALBERTO OLIVEIRA

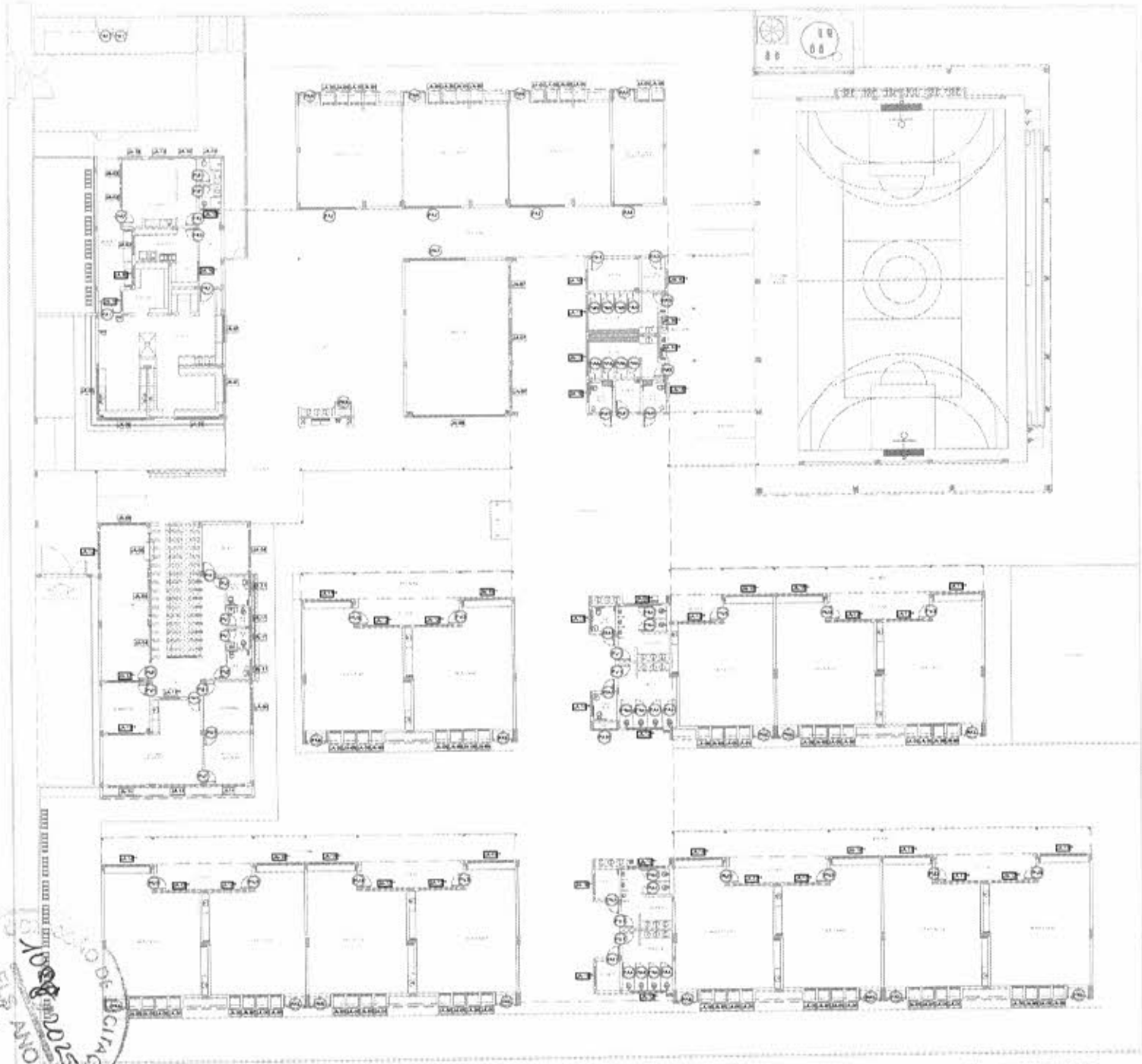

1 MAPA DE ESQUADRIAS
ESCALA 1:150

NOTAS:

- DEVERÃO SER VERIFICADAS NO LOCAL DE OBRA AS DIMENSÕES DAS ESQUADRIAS.
- DEVERÃO SER VERIFICADAS COM ESTE PROJETO TODAS AS ESPECIFICAÇÕES DE ESQUADRIAS.
- DEVERÃO SER DETALHADAS CONSTRUTIVAMENTE PORTAS E JANELAS PARA PROGRAMAS DE DETALHAMENTO.
- EM CASO DE CONFLITO DE INFORMAÇÕES ENTRE AS PRANCHAS GRÁFICAS E O MEMORIAL DESCRITIVO, PREVALECE A INFORMAÇÃO CONTIDA NO MEMORIAL.
- A ELABORAÇÃO DAS FOLHAS EXTRAS E / OU ADICIONAIS FICA A CARGO DO ARQUITETO.

ESPECIFICAÇÃO:

- PLANTA DE ESQUADRIA TÉRREA
- MEMORIAL DESCRITIVO E ESPECIFICAÇÕES TÉCNICAS (MARCAS E MODELOS DE MATERIAIS REFERENCIADOS NOS PROJETOS PARA EFEITO DE ÁREAS CONSTRUÍDAS, OU NÃO, NÃO INCLUEM ESCOLHA DE MARCAS E NÃO VINCULAM A CASA MÍTICA CAMPO LIVRE).

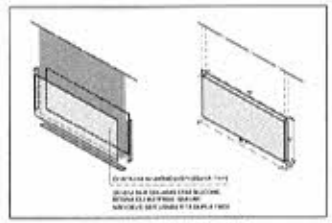

DETALHE CHAPA METÁLICA
PARA PORTAS DE MADEIRA

Nº	DATA	DESCRIÇÃO

CONTROLE DE REVISÕES

FNDE Fundo Nacional de Desenvolvimento da Educação

MINISTÉRIO DA EDUCAÇÃO

PROJETO PADRÃO - FNDE

PROPRIETÁRIO:
ENDEREÇO:
MUNICÍPIO – UF:

PROPRIETÁRIO
RESP. TÉCNICO — CREA
AUTOR DO PROJETO — CREA

CREA

PA

OBSERVAÇÕES:

ESCOLA 13 SALAS DE AULA - MODELO TÉRREO
PROJETO DE ARQUITETURA

COGST - Coordenação Geral de Infraestrutura Educacional

MAPA DE ESQUADRIAS

ARQ

11/52

FLS ANO
108/2025
SECRETARIA DE EDUCAÇÃO
ARNALDO CARVEIRO

1 DETALHAMENTO DAS PORTAS
ESCALA 1:25

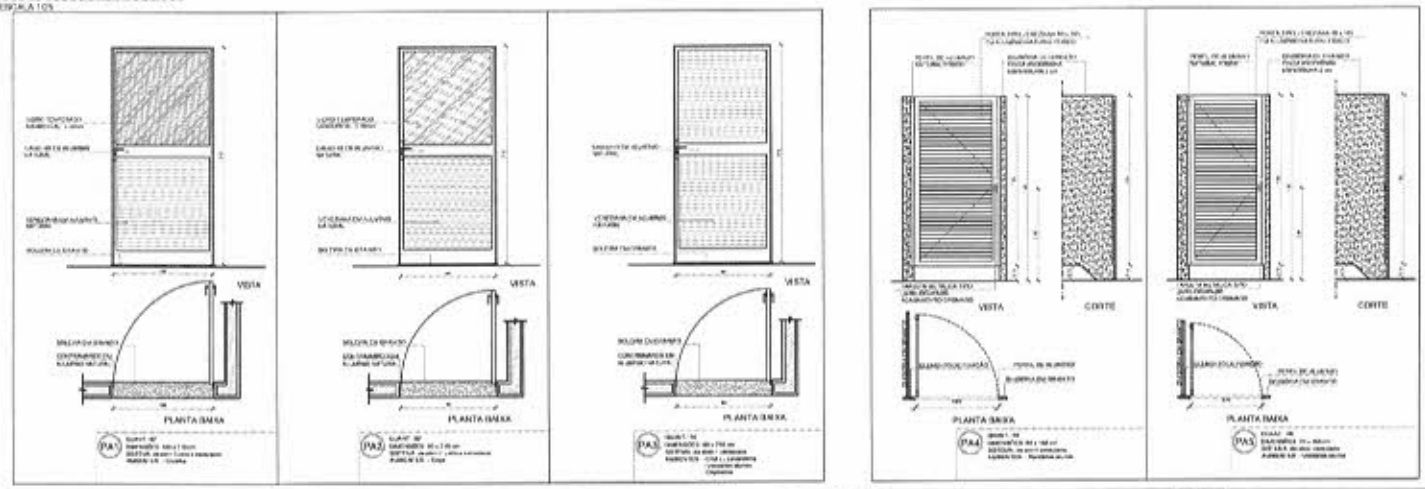

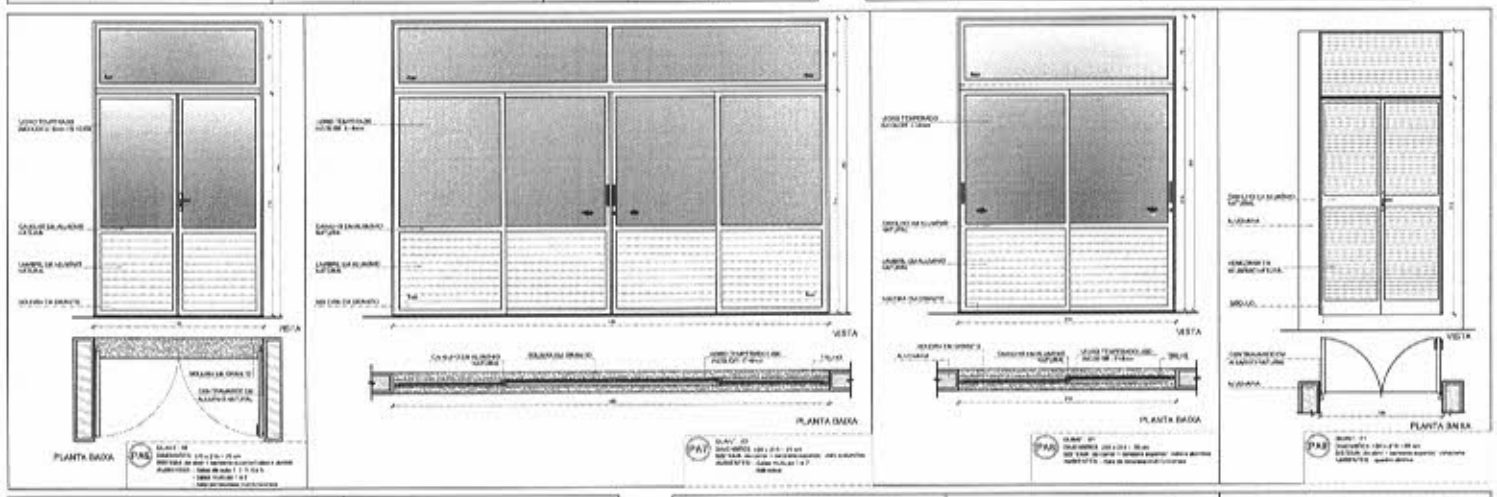

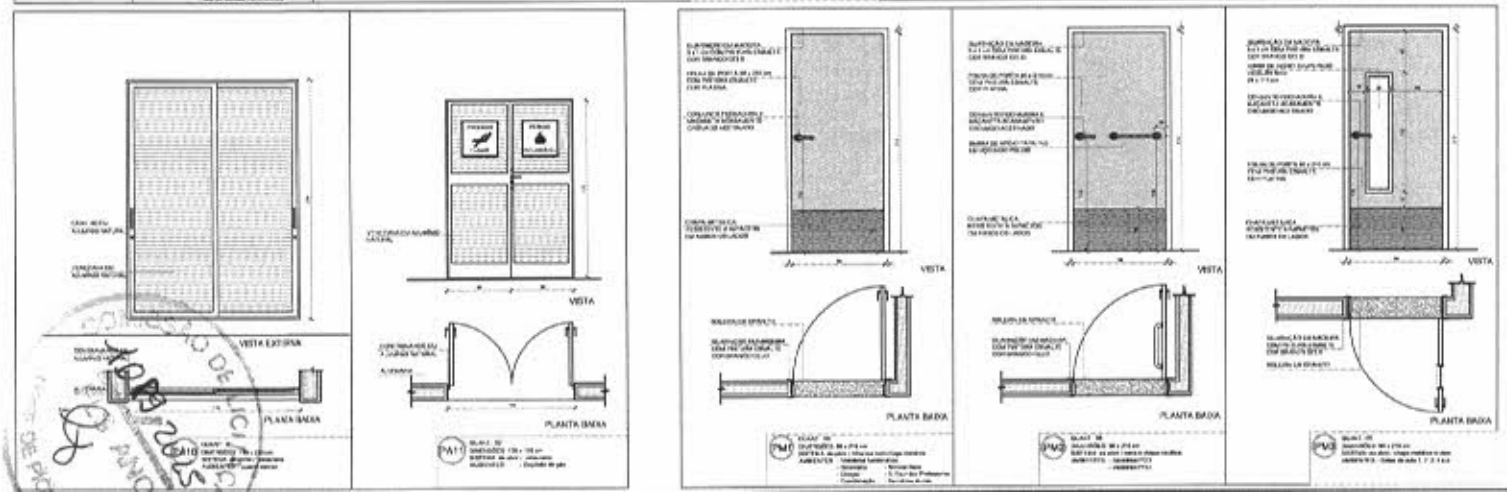

VISTAS

- MEDIDAS EM VIDEO CINZA TRUE.
- VERIFICAR MEDIDAS NA OBRA. NÃO FAÇA MEDIDAS POR ESTE DESENHO.
- VERIFICAR DETALHES COMPLETOS DAS PORTAS NAS PRANCHAS DE DETALHAMENTO.
- EM CASO DE CONFLITOS DE INFORMAÇÕES ENTRE O PROJETO GRÁFICO E O MEMORIAL DESCRITIVO, PREVALECE A INFORMAÇÃO MAIS RESTRITIVA OU DE MAIOR QUALIDADE.
- A TRANSCRIÇÃO DAS TABELAS DEVERÁ SER CONFERIDA PELO PROFISSIONAL.

RESISTÊNCIA

- FUNDAÇÃO: 20 MPa
- ALVENARIA: BLOCO CERÂMICO 14 x 19 x 39 cm (BLOCO DE VEDAÇÃO) COM ARGAMASSA 1:2:8, VASOS DE ALVENARIA 14 x 39 cm.

PROJETO CONSTRUÍDO NA ÁREA DE INFLUÊNCIA DO POTIGUAR. O PROJETO NÃO CONSIDERA A ESCOLHA DE MARCAS E NÃO MENTEM LIGAÇÕES DE PROBLEMAS.

MAPA DE ESQUADRIAS - PORTAS

PORTAS DE ALUMÍNIO NATURAL

Ref	Quantidade	Dimensões (cm)	Tipo	Folhas (un)	Ambientes
[illegible]	[illegible]	[illegible]	[illegible]	[illegible]	[illegible]
[illegible]	[illegible]	[illegible]	[illegible]	[illegible]	[illegible]
[illegible]	[illegible]	[illegible]	[illegible]	[illegible]	[illegible]
[illegible]	[illegible]	[illegible]	[illegible]	[illegible]	[illegible]
[illegible]	[illegible]	[illegible]	[illegible]	[illegible]	[illegible]
[illegible]	[illegible]	[illegible]	[illegible]	[illegible]	[illegible]
[illegible]	[illegible]	[illegible]	[illegible]	[illegible]	[illegible]
[illegible]	[illegible]	[illegible]	[illegible]	[illegible]	[illegible]
[illegible]	[illegible]	[illegible]	[illegible]	[illegible]	[illegible]
[illegible]	[illegible]	[illegible]	[illegible]	[illegible]	[illegible]
[illegible]	[illegible]	[illegible]	[illegible]	[illegible]	[illegible]

PORTAS EM MADEIRA COM PINTURA

Ref	Quantidade	Dimensões (cm)	Tipo	Folhas (un)	Ambientes
[illegible]	[illegible]	[illegible]	[illegible]	[illegible]	[illegible]
[illegible]	[illegible]	[illegible]	[illegible]	[illegible]	[illegible]
[illegible]	[illegible]	[illegible]	[illegible]	[illegible]	[illegible]

Nº	DATA	DESCRIÇÃO

CONTROLE DE REVISÕES

FNDE Fundo Nacional de Desenvolvimento da Educação

MINISTÉRIO DA EDUCAÇÃO

PROJETO PADRÃO - FNDE

PROPRIETÁRIO: ;

ENDEREÇO:

MUNICÍPIO – UF:

PROPRIETÁRIO

RESP. TÉCNICO CREA

AUTOR DO PROJETO RRT

DUTO

CREA

RIA

OBSERVAÇÕES

ESCOLA 13 SALAS DE AULA - MODELO TÉRREO

PROJETO DE ARQUITETURA

COORDENAÇÃO: CGEST - Coordenação Geral de Infraestrutura Educacional

DETALHAMENTO DE ESQUADRIAS
PORTAS

ARQ

ESCALA: 1:25

PRANCHA 12/52

1 DETALHAMENTO DAS JANELAS
ESCALA 1:05

NOTAS

- [illegible]
- [illegible]
- [illegible]
- [illegible]
- [illegible]
- [illegible]

PERFIS:

- PLANILHA DE QUANTITATIVOS
- [illegible]

MAPA DE ESQUADRIAS - JANELAS

JANELAS DE ALUMÍNIO NATURAL

Ref	Quantidade	Dimensões (cm)	Tipo	Área (m²)	Área total (m²)	Peitoril (cm)	Ambientes
[illegible]	[illegible]	[illegible]	[illegible]	[illegible]	[illegible]	[illegible]	[illegible]

CONTROLE DE REVISÕES

Nº	DATA	DESCRIÇÃO

FNDE Fundo Nacional de Desenvolvimento da Educação

MINISTÉRIO DA EDUCAÇÃO

PROJETO PADRÃO - FNDE

PROPRIETÁRIO :

ENDEREÇO:

MUNICÍPIO – UF:

PROPRIETÁRIO:

RESP. TÉCNICO:

AUTOR DO PROJETO:

CREA

RA

OBSERVAÇÕES:

ESCOLA 13 SALAS DE AULA - MODELO TÉRREO

PROJETO DE ARQUITETURA

COGST - Coordenação Geral de Infraestrutura Educacional

DETALHAMENTO DE ESQUADRIAS
JANELAS

ARQ

13/52

COMISSÃO DE LICITAÇÃO
JOGO RUTZO
PAINO
PREGUEIRO

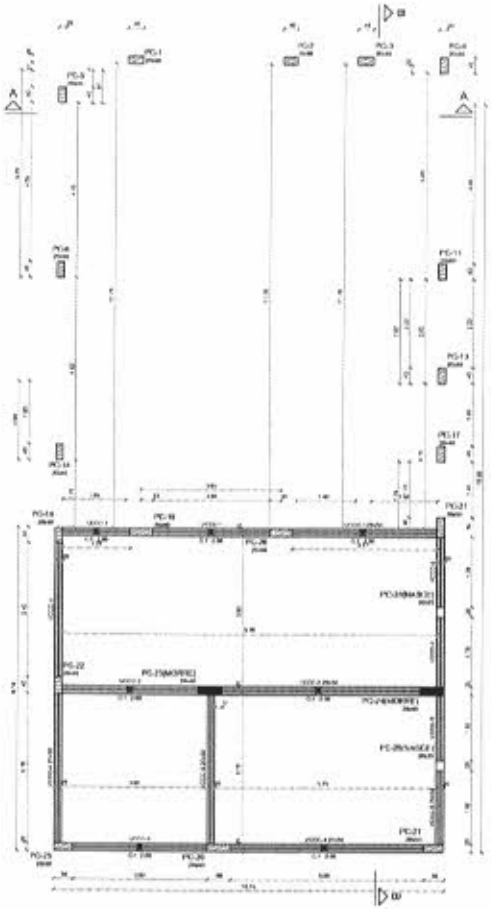

1 FORMA TÉRREO COZINHA
ESCALA 1/50

Vigas			
Marca	Seção (cm)	Elevação (cm)	Nível (cm)
VCGC-1	20x50	0	340
VCGC-2	20x50	0	340
VCGC-3	20x50	0	340
VCGC-4	20x50	0	340
VCGC-5	20x50	0	340
VCGC-6	20x50	0	340

Características dos materiais	
fck (kgf/cm²)	Eck (kgf/cm²)
300	238.984

Dimensão máxima do agregado = 19 mm

Pilares			
Marca	Seção (cm)	Elevação (cm)	Nível (cm)
PC-1	20x40	0	340
PC-2	20x40	0	340
PC-3	20x40	0	340
PC-4	20x40	0	340
PC-5	20x40	0	340
PC-6	20x40	0	340
PC-11	20x40	0	340
PC-13	20x40	0	340
PC-14	20x40	0	340
PC-17	20x40	0	340
PC-18	20x40	0	340
PC-19	20x40	0	340
PC-20	20x40	0	340
PC-21	20x40	0	340
PC-22	20x40	0	340
PC-23	20x40	0	340
PC-24	20x40	0	340
PC-25	20x40	0	340
PC-26	20x40	0	340
PC-27	20x40	0	340
PC-28	20x40	0	340
PC-29	20x40	0	340

Legenda dos pilares
Pilar que morre
Pilar que passa
Pilar que nasce

Legenda das vigas e paredes
Viga

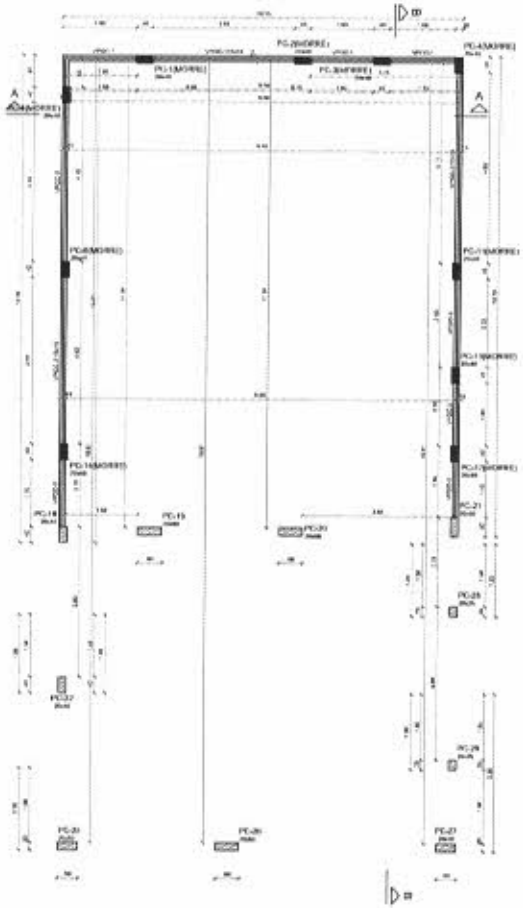

2 FORMA COBERTURA GERAL
ESCALA 1/50

Vigas			
Marca	Seção (cm)	Elevação (cm)	Nível (cm)
VPGC-1	15x15	0	375
VPGC-2	15x15	0	375
VPGC-3	15x15	0	375

Características dos materiais	
fck (kgf/cm²)	Eck (kgf/cm²)
300	238.984

Dimensão máxima do agregado = 19 mm

Pilares			
Marca	Seção (cm)	Elevação (cm)	Nível (cm)
PC-1	20x40	0	375
PC-2	20x40	0	375
PC-3	20x40	0	375
PC-4	20x40	0	375
PC-5	20x40	0	375
PC-6	20x40	0	375
PC-11	20x40	0	375
PC-13	20x40	0	375
PC-14	20x40	0	375
PC-17	20x40	0	375
PC-18	20x40	0	375
PC-19	20x40	0	375
PC-20	20x40	0	375
PC-21	20x40	0	375
PC-22	20x40	0	375
PC-23	20x40	0	375
PC-24	20x40	0	375
PC-25	20x40	0	375
PC-26	20x40	0	375
PC-27	20x40	0	375
PC-28	20x40	0	375
PC-29	20x40	0	375

Legenda dos pilares
Pilar que morre
Pilar que passa

Legenda das vigas e paredes
Viga

CROQUI DE REFERÊNCIA - IMPLANTAÇÃO

FNDE Fundo Nacional de Desenvolvimento da Educação

MINISTÉRIO DA EDUCAÇÃO

PROJETO PADRÃO - FNDE

ESCOLA 13 SALAS DE AULA - MODELO TÉRREO

PROJETO DE ESTRUTURA

FORMA TÉRREO COZINHA
FORMA COBERTURA GERAL
BLOCO C - SERVIÇO

SCF

23/147

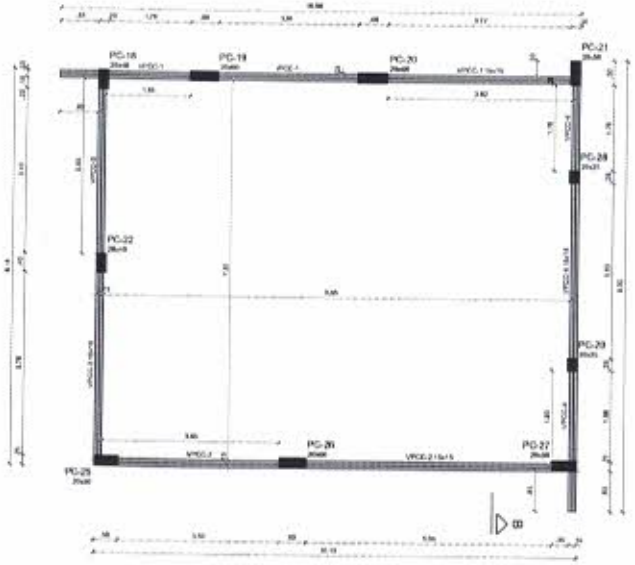

1 FORMA COBERTURA COZINHA
ESCALA 1:50

CROQUI DE REFERÊNCIA - IMPLANTAÇÃO

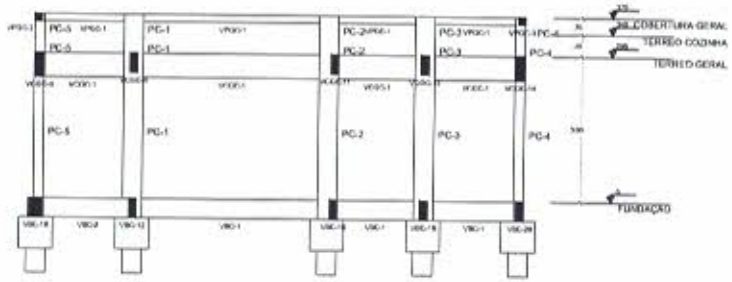

2 CORTE A-A
ESCALA 1:50

Vigas			
Nome	Seção (cm)	Elevação (cm)	Nível (cm)
VPCC-1	15x15	0	445
VPCC-2	15x15	0	445
VPCC-3	15x15	0	445
VPCC-4	15x15	0	445

Características dos materiais	
fck (kgf/cm²)	Ecs (kgf/cm²)
300	268.984

Dimensão máxima do agregado = 19 mm

Pilares			
Nome	Seção (cm)	Elevação (cm)	Nível (cm)
PC-18	20x60	0	445
PC-19	20x60	0	445
PC-20	20x60	0	445
PC-21	20x50	0	445
PC-22	20x40	0	445
PC-25	20x50	0	445
PC-26	20x50	0	445
PC-27	20x50	0	445
PC-28	20x25	0	445
PC-29	20x25	0	445

Legenda dos pilares
Pilar que nasce

Legenda das vigas e paredes
Viga

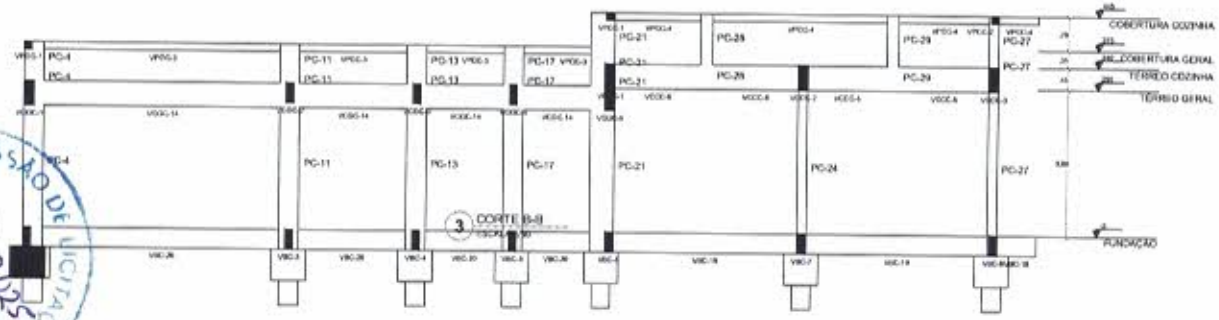

3 CORTE B-B
ESCALA 1:50

COMISSÃO DE LICITAÇÃO
FLS. 04
ASSINATURA

CONTROLE DE REVISÕES

Nº	DATA	DESCRIÇÃO

FNDE Fundo Nacional de Desenvolvimento da Educação — MINISTÉRIO DA EDUCAÇÃO

PROJETO PADRÃO - FNDE

PROPRIETÁRIO:
ENDEREÇO:
MUNICÍPIO - UF:

PROPRIETÁRIO:
RESP. TÉCNICO: CREA
AUTOR DO PROJETO: CREA

DATA: | ÁREA: | RA:

OBSERVAÇÕES:

ESCOLA 13 SALAS DE AULA - MODELO TÉRREO
PROJETO DE ESTRUTURA

COORDENAÇÃO: CGEST - Coordenação Geral de Infraestrutura Educacional

FORMA COBERTURA COZINHA
CORTE A-A, B-B
BLOCO C - SERVIÇO

SCF

REVISÃO: R00 | ESCALA: INDICADA | DATA EMISSÃO: 08/08/2025 | PRANCHA: 24/143

DESENHO: Nº:

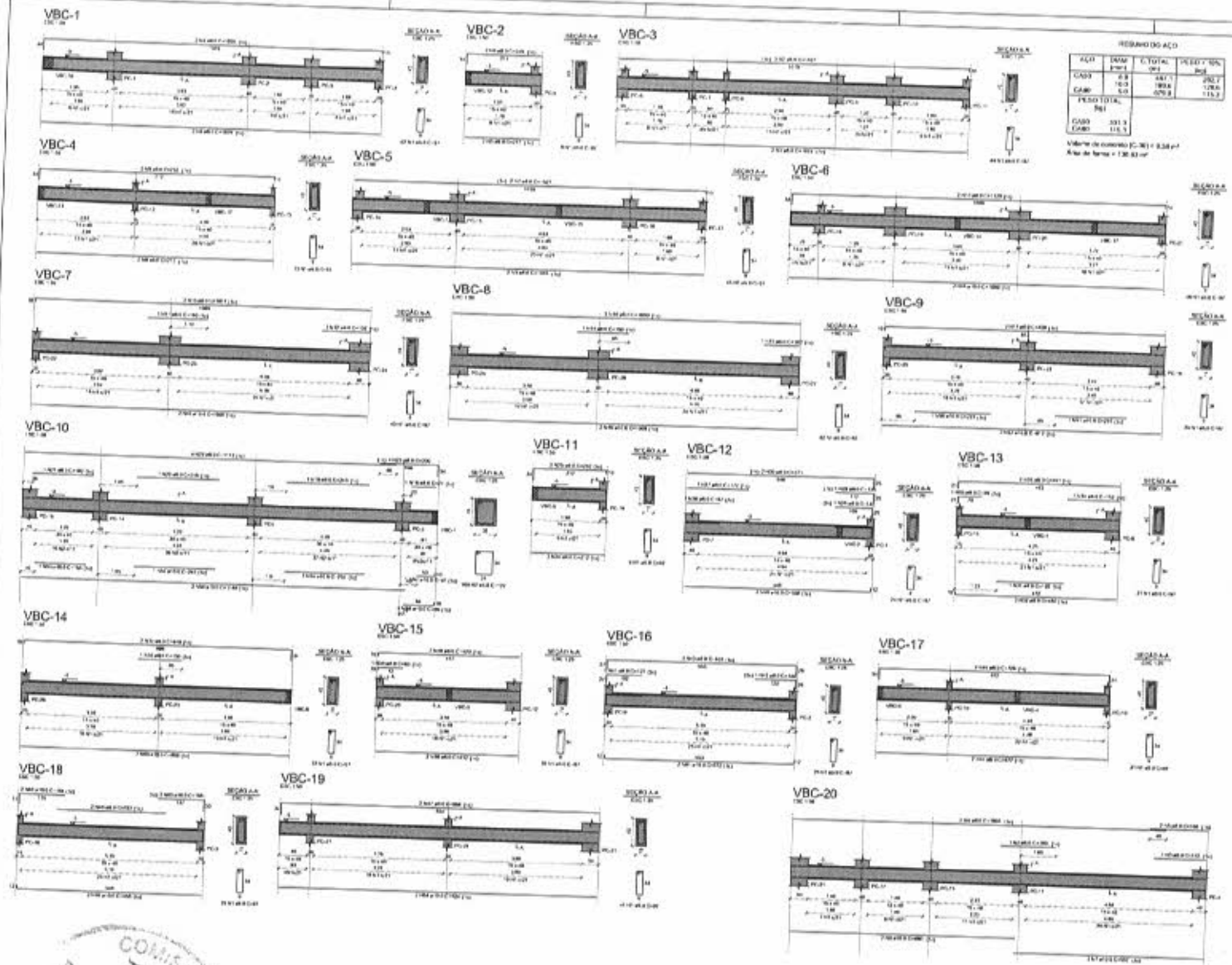

RESUMO DO AÇO

AÇO	DIAM (mm)	C.TOTAL (m)	PESO + 10% (kg)
CA50	6.3	447.1	292.7
CA60	5.0	1894	128.6
		2341.1	115.3
PESO TOTAL (kg)			
CA50	331.3		
CA60	115.3		

Volume de concreto (C-30) = 9.34 m³
Área de forma = 130.83 m²

RELAÇÃO DO AÇO

VBC-1 VBC-2 VBC-3 VBC-4
VBC-5 VBC-6 VBC-7 VBC-8
VBC-9 VBC-10 VBC-11 VBC-12
VBC-13 VBC-14 VBC-15 VBC-16
VBC-17 VBC-18 VBC-19 VBC-20

AÇO	N	DIAM (mm)	QUANT	C.UNIT (cm)	C.TOTAL (cm)
CA60	1	5.0	148	57	8436
CA50	2	5.0	108	127	13716
	3	6.0	2	3076	6114
	4	6.0	2	1058	2116
	5	6.0	2	217	434
	6	6.0	2	216	432
	7	6.0	4	1917	4166
	8	6.0	2	712	1424
	9	6.0	2	152	1034
	10	6.0	2	1129	2258
	11	6.0	1	168	168
	12	6.0	1	137	137
	13	6.0	2	1517	3034
	14	6.0	1	158	158
	15	6.0	1	137	137
	16	6.0	2	1658	3316
	17	6.0	2	829	1658
	18	6.0	1	71	71
	19	6.0	1	243	243
	20	6.0	1	218	218
	21	6.0	1	152	152
	22	6.0	4	1113	4452
	23	6.0	4	300	1200
	24	6.0	2	212	424
	25	6.0	2	252	504
	26	6.0	1	97	97
	27	6.0	1	117	117
	28	6.0	1	152	152
	29	6.0	1	243	243
	30	6.0	2	171	1142
	31	6.0	1	195	195
	32	6.0	2	448	896
	33	6.0	1	98	98
	34	6.0	1	152	152
	35	6.0	2	1117	2234
	36	6.0	1	130	130
	37	6.0	2	1608	3216
	38	6.0	2	412	824
	39	6.0	1	98	98
	40	6.0	1	429	429
	41	6.0	1	127	127
	42	6.0	1	146	146
	43	6.0	2	682	1364
	44	6.0	2	672	1344
	45	6.0	2	726	1452
	46	6.0	2	322	644
	47	6.0	2	860	1720
	48	16.0	1	1089	2178
	49	16.0	4	1036	4536
	50	16.0	1	223	223
	51	16.0	1	213	213
	52	16.0	2	812	1624
	53	16.0	1	155	155
	54	16.0	1	252	252
	55	16.0	1	236	236
	56	16.0	2	1148	2296
	57	16.0	1	81	81
	58	16.0	2	86	162
	59	16.0	4	568	2272
	60	16.0	2	889	1778
	61	16.0	2	572	1144
	62	16.0	2	154	308
	63	16.0	2	168	336
	64	16.0	2	824	1648

RELAÇÃO DO AÇO

VBC-19

AÇO	N	DIAM (mm)	QUANT	C.UNIT (cm)	C.TOTAL (cm)
CA60	1	5.0	98	57	5586
CA50	2	8.0	1	146	146
	3	8.0	1	152	152
	4	8.0	2	1093	2186
	5	8.0	2	168	336
	6	10.0	2	663	1326
	7	16.0	2	557	1114

RESUMO DO AÇO

AÇO	DIAM (mm)	C.TOTAL (m)	PESO + 10% (kg)
CA50	8.0	20.3	12.3
CA60	10.0	24.3	16.0
	5.0	98.1	8.2
PESO TOTAL (kg)			
CA50	28.6		
CA60	8.2		

Volume de concreto (C-30) = 0.73 m³
Área de forma = 11.58 m²

CROQUI DE REFERÊNCIA - IMPLANTAÇÃO

CONTROLE DE REVISÕES

REVISÃO	DATA	DESCRIÇÃO

FNDE Fundo Nacional de Desenvolvimento da Educação

MINISTÉRIO DA EDUCAÇÃO

PROJETO PADRÃO - FNDE

PREFEITO (ARIS)
ENGENHEIRO
ARQUITETO - CAU
PREFEITO (ARIS)
DIRETOR DE PROJETOS
PROJETO (CREA)
CREA
CIA

OBSERVAÇÕES

ESCOLA 13 SALAS DE AULA - MODELO TÉRREO

PROJETO DE ESTRUTURA

CONTROLE CODE
CSCST - Coordenação Geral de Infraestrutura Educacional

ARMAÇÕES DE FUNDAÇÕES
BLOCO C - SERVIÇO

SFN

REVISÃO 0.00
DATA
ESCALA
FOLHA 25/147

COMISSÃO DE LICITAÇÃO
1095 2025
1º ANO
DE PROJETO CARNEIRO

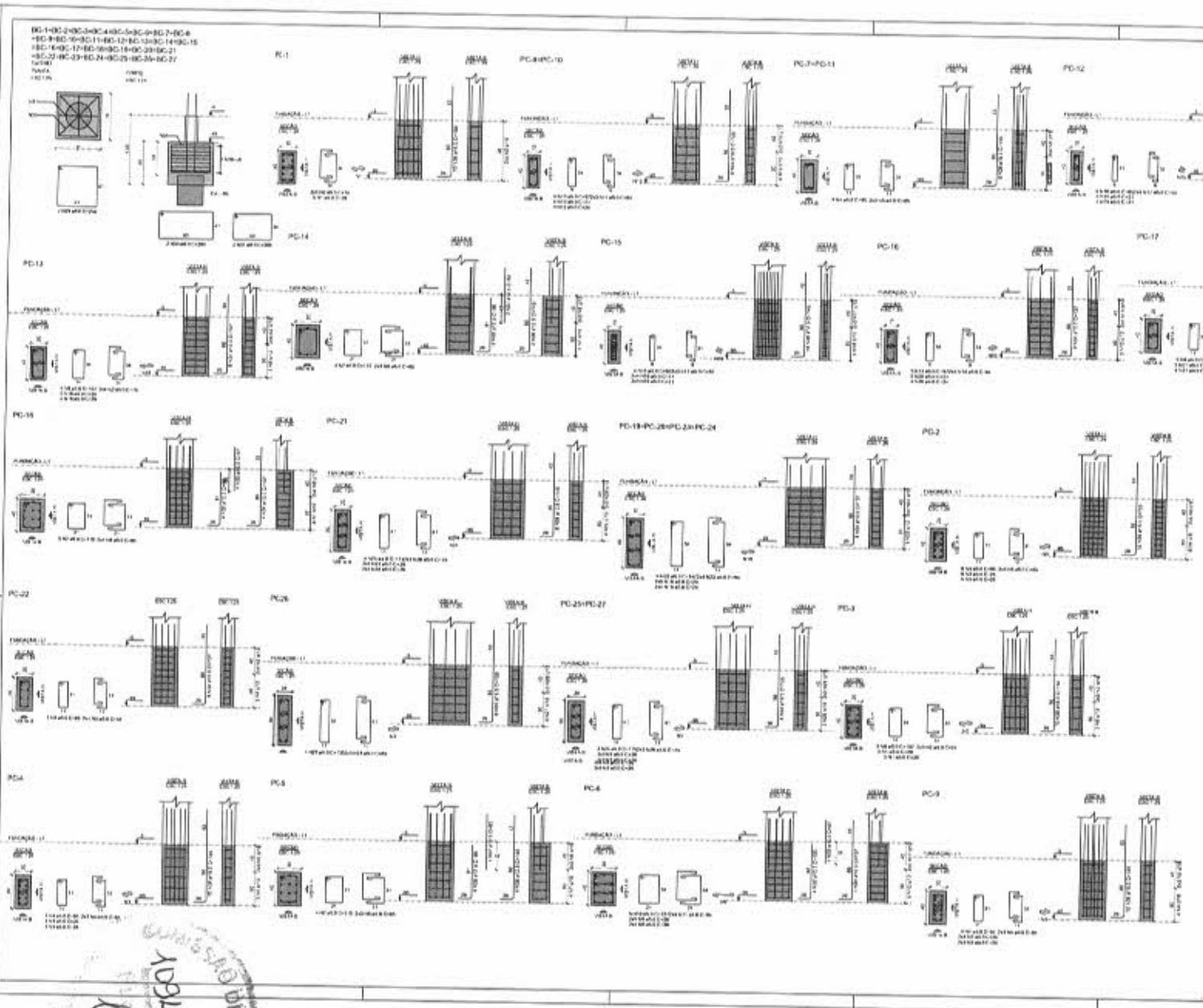

RELAÇÃO DO AÇO

2x(BC-24)	PC-1	PC-2	PC-3
PC-4	PC-5	PC-6	2x(PC-7)
2x(PC-8	PC-9	PC-10	PC-11
PC-14	PC-15	PC-16	PC-17
PC-18	4x(PC-19	PC-21	PC-22
2x(PC-25	PC-26		

AÇO	N	DIAM (mm)	QUANT	C.UNIT (cm)	C.TOTAL (cm)
CA60	1	5.0	11	23	316
	2	5.0	24	74	1776
	3	5.0	69	26	1794
	4	5.0	29	95	2755
	5	5.0	10	98	1248
	6	5.0	6	137	822
	7	5.0	13	115	1495
	8	5.0	20	85	1700
	9	5.0	10	59	590
	10	5.0	5	137	685
	11	5.0	8	94	752
	12	5.0	5	67	335
	13	5.0	13	97	1261
	14	5.0	29	94	2726
	15	5.0	9	37	333
	16	5.0	9	95	855
	17	5.0	14	55	770
	18	5.0	81	29	2349
	19	5.0	14	21	294
	20	5.0	9	24	216
	21	5.0	9	26	234
	22	5.0	26	147	3822
	23	5.0	32	94	3008
	24	5.0	14	26	364
	25	5.0	19	175	3325
	26	5.0	18	75	1350
	27	5.0	4	135	540
	28	5.0	6	95	570
CA60	29	6.0	180	214	38520
	30	6.0	54	203	10962
	31	6.0	54	205	11070
	32	10.0	4	161	644
	33	10.0	8	67	536
	34	10.0	72	121	8712
	35	16.0	4	88	352
	36	12.5	4	88	352
	37	12.5	4	80	320
	38	12.5	30	145	4350
	39	16.0	180	163	29340

RESUMO DO AÇO

AÇO	DIAM (mm)	C.TOTAL (m)	PESO + 10% (kg)
CA60	6.0	1361.5	318.1
	10.0	112	75.0
	12.5	34.4	37.6
	16.0	195	286.1
CA50	5.0	338.6	57

PESO TOTAL (kg)

CA60	717.3
CA50	57

Volume de concreto (C-30) = 11.37 m³
Área de forma = 86.81 m²

CROQUI DE REFERÊNCIA - IMPLANTAÇÃO

FNDE Fundo Nacional de Desenvolvimento da Educação

MINISTÉRIO DA EDUCAÇÃO

PROJETO PADRÃO - FNDE

ESCOLA 13 SALAS DE AULA - MODELO TERREO

PROJETO DE ESTRUTURA

FUNDAÇÕES DO TERREO

BLOCO C - SERVIÇO

SFN

26/147

COMISSÃO DE LICITAÇÃO
ADM/2015

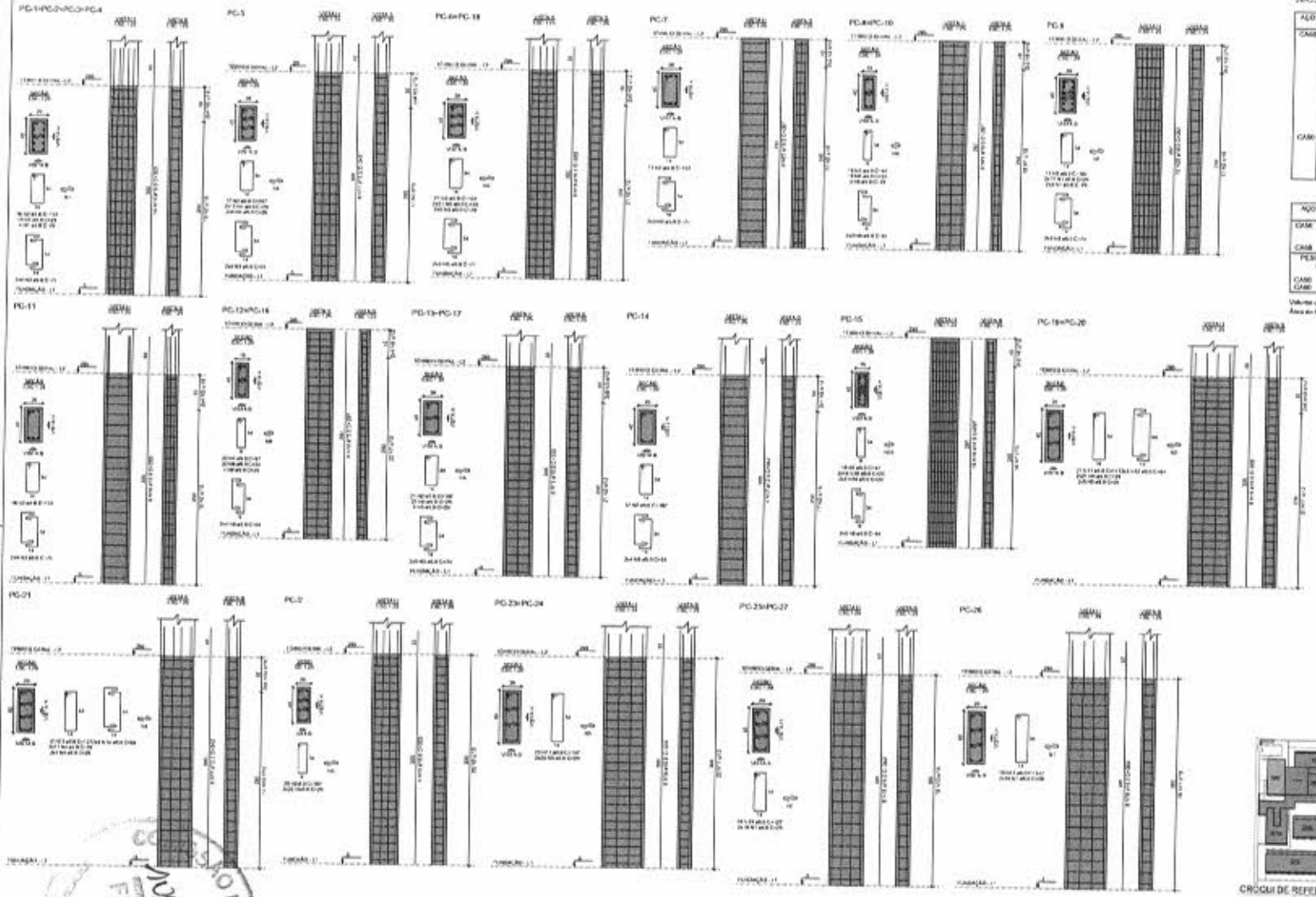

RELAÇÃO DO AÇO

4xPC-1	PC-5	2xPC-6
PC-7	2xPC-8	PC-9
PC-11	2xPC-12	2xPC-13
PC-14	PC-15	2xPC-16
PC-21	PC-22	2xPC-23
2xPC-25	PC-26	2xPC-27

AÇO	N	DIÂM. (mm)	QUANT.	C.UNIT. (cm)	C.TOTAL (cm)
CA60	1	5.0	234	78	18252
	2	5.0	252	107	27000
	3	5.0	186	74	13652
	4	5.0	84	29	2436
	5	5.0	416	29	11968
	6	5.0	42	34	1428
	7	5.0	98	51	4998
	8	5.0	34	64	2176
	9	5.0	42	34	1428
	10	5.0	42	24	1008
	11	5.0	111	167	18537
	12	5.0	20	64	1280
	13	5.0	95	127	12065
	14	5.0	4	64	256
CA50	15	16.0	98	333	32634
	16	16.0	12	291	3492
	17	12.5	28	342	9576
	18	12.5	16	291	4656
	19	10.0	19	353	6707
	20	10.0	33	297	9801

RESUMO DO AÇO

AÇO	DIÂM. (mm)	C.TOTAL (m)	PESO + 10% (kg)
CA50	16.0	232.1	127.7
	12.5	116.8	122.5
	10.0	236.2	363.1
CA60	5.0	814	180.1
PESO TOTAL (kg)			
CA50	613.3		
CA60	180.1		

Volume de concreto: 30.361 = 8.56 m³
Área de forma = 183.50 m²

CROQUI DE REFERÊNCIA - IMPLANTAÇÃO

FNDE Fundo Nacional de Desenvolvimento da Educação

MINISTÉRIO DA EDUCAÇÃO

PROJETO PADRÃO - FNDE

ESCOLA 13 SALAS DE AULA - MODELO TÉRREO

PROJETO DE ESTRUTURA

FUNDAÇÕES DO TÉRREO GERAL
BLOCO E - SERVIÇO

SCA

27/147

COMISSÃO DE LICITAÇÃO
FLS. 1.109
PROJET CARNEIRO

VCGC-1

VCGC-2

VCGC-3

VCGC-4

VCGC-5

VCGC-6

VCGC-7

VCGC-8

VCGC-9

VCGC-10

VCGC-11

VCGC-12

VCGC-13

VCGC-14

CROQUI DE REFERÊNCIA - IMPLANTAÇÃO

FNDE Fundo Nacional de Desenvolvimento da Educação

MINISTÉRIO DA EDUCAÇÃO

PROJETO PADRÃO - FNDE

ESCOLA 13 SALAS DE AULA - MODELO TÉRREO

PROJETO DE ESTRUTURA

CGFS1 - Coordenação Geral de Infraestrutura Educacional

ARMAÇÕES DO TOMBO GERAL

BLOCO B - ADMINISTRAÇÃO

SCA

28/147

SÉRIE DE LICITAÇÃO
CONCRETO
1.09.2025

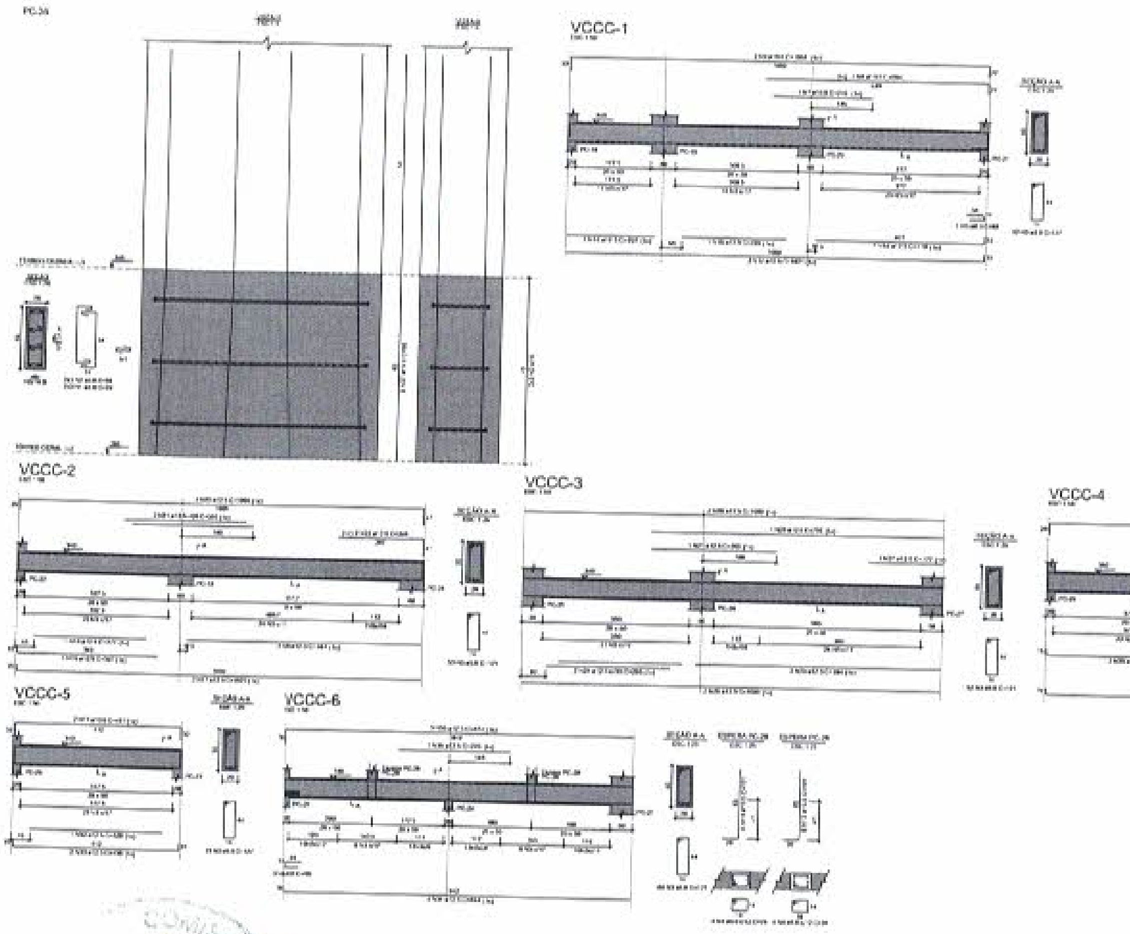

RELAÇÃO DO AÇO

AÇO	N	DIAM (mm)	QUANT	C.UNIT (cm)	C.TOTAL (cm)
CA60	1	[illegible]	[illegible]	[illegible]	[illegible]
	2	[illegible]	[illegible]	[illegible]	[illegible]
CA50	3	[illegible]	[illegible]	[illegible]	[illegible]
	4	[illegible]	[illegible]	[illegible]	[illegible]
	5	[illegible]	[illegible]	[illegible]	[illegible]
	6	[illegible]	[illegible]	[illegible]	[illegible]
	7	[illegible]	[illegible]	[illegible]	[illegible]
	8	[illegible]	[illegible]	[illegible]	[illegible]
	9	[illegible]	[illegible]	[illegible]	[illegible]
	10	[illegible]	[illegible]	[illegible]	[illegible]
	11	[illegible]	[illegible]	[illegible]	[illegible]
	12	[illegible]	[illegible]	[illegible]	[illegible]
	13	[illegible]	[illegible]	[illegible]	[illegible]
	14	[illegible]	[illegible]	[illegible]	[illegible]
	15	[illegible]	[illegible]	[illegible]	[illegible]
	16	[illegible]	[illegible]	[illegible]	[illegible]
	17	[illegible]	[illegible]	[illegible]	[illegible]
	18	[illegible]	[illegible]	[illegible]	[illegible]
	19	[illegible]	[illegible]	[illegible]	[illegible]
	20	[illegible]	[illegible]	[illegible]	[illegible]
	21	[illegible]	[illegible]	[illegible]	[illegible]
	22	[illegible]	[illegible]	[illegible]	[illegible]
	23	[illegible]	[illegible]	[illegible]	[illegible]
	24	[illegible]	[illegible]	[illegible]	[illegible]
	25	[illegible]	[illegible]	[illegible]	[illegible]
	26	[illegible]	[illegible]	[illegible]	[illegible]
	27	[illegible]	[illegible]	[illegible]	[illegible]
	28	[illegible]	[illegible]	[illegible]	[illegible]
	29	[illegible]	[illegible]	[illegible]	[illegible]
	30	[illegible]	[illegible]	[illegible]	[illegible]
	31	[illegible]	[illegible]	[illegible]	[illegible]
	32	[illegible]	[illegible]	[illegible]	[illegible]
	33	[illegible]	[illegible]	[illegible]	[illegible]
	34	[illegible]	[illegible]	[illegible]	[illegible]
	35	[illegible]	[illegible]	[illegible]	[illegible]
	36	[illegible]	[illegible]	[illegible]	[illegible]
	37	[illegible]	[illegible]	[illegible]	[illegible]

RESUMO DO AÇO

AÇO	DIAM (mm)	C.TOTAL (m)	PESO + 10% (kg)
CA50	6.3	0.8	0.2
	8.0	2.9	1.3
	10.0	78.5	51.2
	12.5	278.4	292.8
	16.0	7.8	13.6
CA60	5.0	377.8	64.1

PESO TOTAL (kg)	
CA50	360.2
CA60	64.1

Volume de concreto (C-30) = 5.18 m³
Área de forma = 62.25 m²

CROQUI DE REFERÊNCIA - IMPLANTAÇÃO

FNDE Fundo Nacional de Desenvolvimento da Educação | MINISTÉRIO DA EDUCAÇÃO

PROJETO PADRÃO - FNDE

ESCOLA 13 SALAS DE AULA - MODELO TERREO
PROJETO DE ESTRUTURA

ARMAÇÕES TÉRREO (CONT.) - BLOCO C - SERVIÇO

SCA

29/147

COMISSÃO DE LICITAÇÃO
1097/2025
FLS. ANO
DE PINHEIRO CARNEIRO

PC-1+PC-2+PC-3

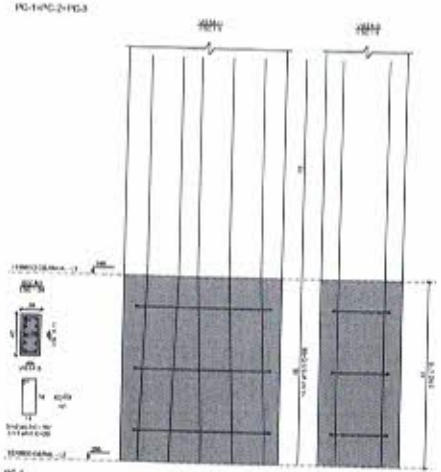

PC-4

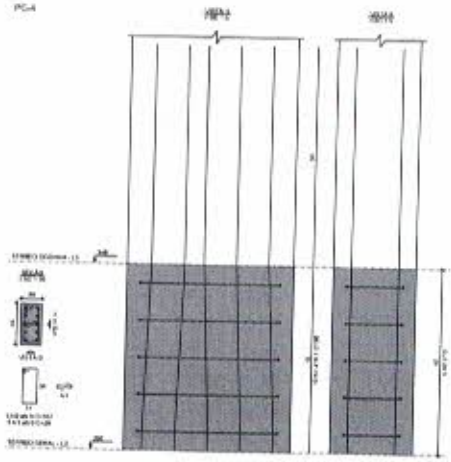

PC-5

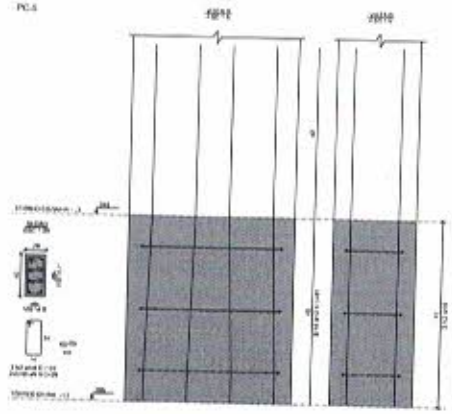

PC-6

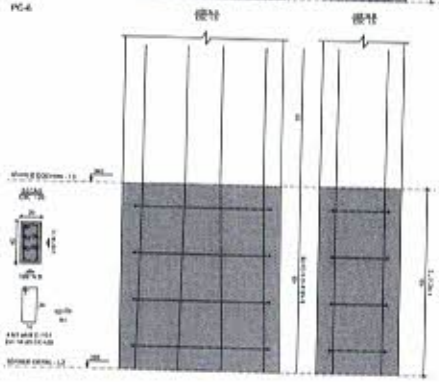

PC-11

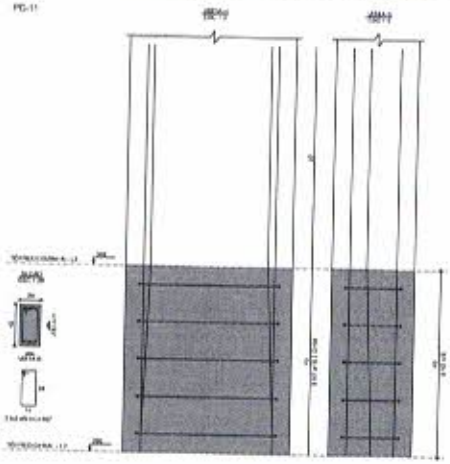

PC-13+PC-17

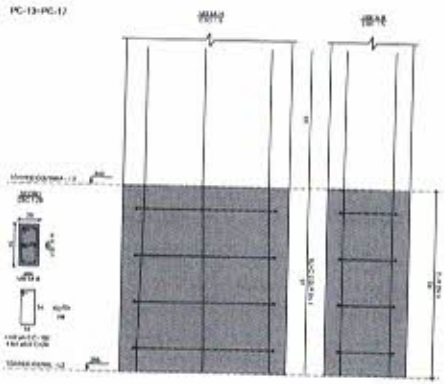

RELAÇÃO DO AÇO

3xPC-1
PC-2
PC-3

PC-4
PC-11

PC-5
3xPC-13

AÇO	N	DIAM (mm)	QUANT	C.UNIT (cm)	C.TOTAL (cm)
CA50	1	6.3	14	29	406
	2	6.3	34	102	3536
	3	6.3	5	29	174
	4	5.0	15	29	434
	5	10.0	20	76	1568
	6	12.5	6	87	606
	7	16.0	48	98	4608

RESUMO DO AÇO

AÇO	Bitola (mm)	C.TOTAL (m)	PESO = 10% (kg)
CA50	12.5	15.0	13.0
	16.0	7	7.4
CA60	5.0	45.8	7.9
PESO TOTAL (kg)			
CA50	98.3		
CA60	7.9		

Volume de concreto (C-30) = 8.32 m³
Área da forma = 4.66 m²

CROQUI DE REFERÊNCIA - IMPLANTAÇÃO

FNDE Fundo Nacional de Desenvolvimento da Educação

MINISTÉRIO DA EDUCAÇÃO

PROJETO PADRÃO - FNDE

ESCOLA 13 SALAS DE AULA - MODELO TÉRREO

PROJETO DE ESTRUTURA

ARMAÇÕES TÉRREO COBERTA
BLOCO C - SERVIÇO

SCA

30/147

COMISSÃO DE LICITAÇÃO
FLS. Nº 1098
PROJET CARNEIRO

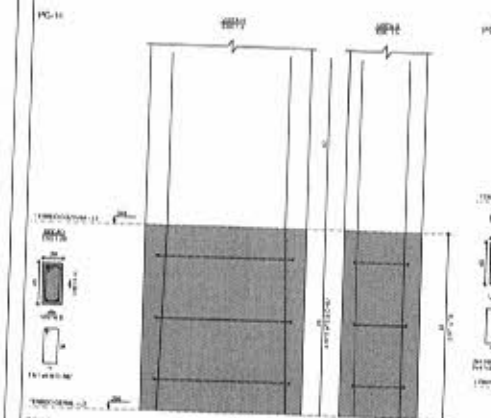

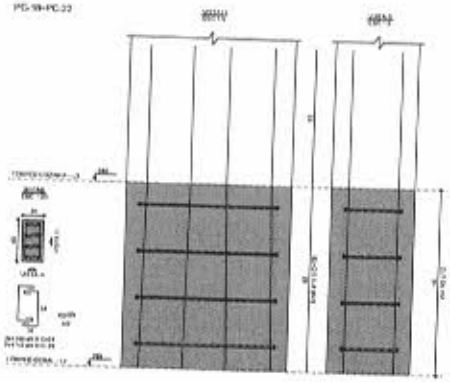

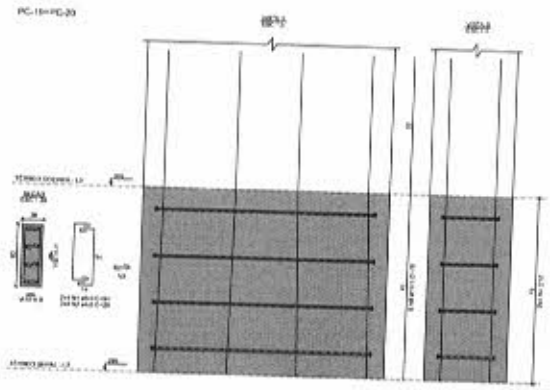

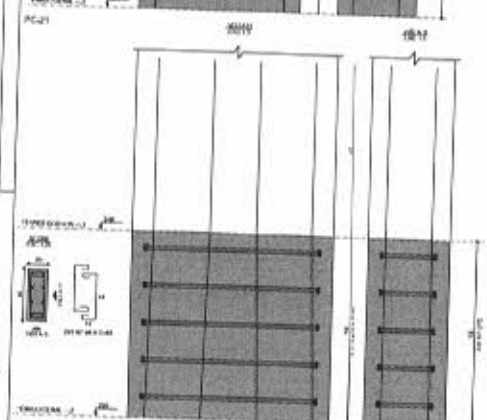

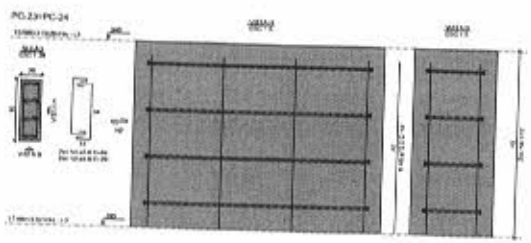

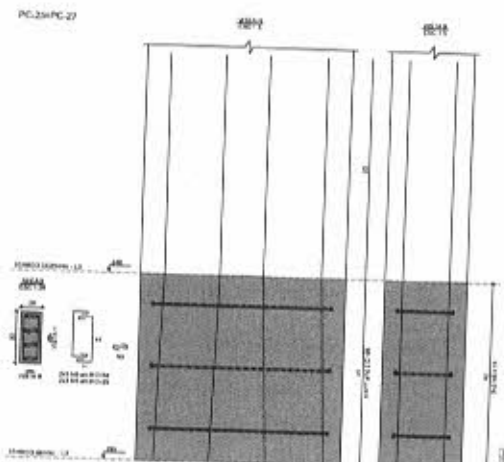

RELAÇÃO DO AÇO

PC-14 2xPC-18 2xPC-19
PC-21 2xPC-23 2xPC-25

AÇO	N	BIT. (mm)	COMP.	C.UNIT (cm)	C.TOTAL (cm)
CA50	1	5.0	3	181	321
	2	5.0	48	26	1312
	3	5.0	18	74	1184
	4	5.0	32	94	3008
	5	5.0	12	74	888
	6	5.0	12	84	1008
CA60	7	6.0	18	85	1530
	8	16.0	32	78	2496
	9	16.0	16	40	640
	10	12.5	12	67	1164
	11	10.0	16	68	1088

RESUMO DO AÇO

AÇO	BIT. (mm)	C.TOTAL (m)	PESO * 10% (kg)
CA50	5.0	83	3.7
	10.0	31.7	21.5
	12.5	16.4	11.1
	16.0	16.1	27.2
CA60	5.0	72.6	12.3

PESO TOTAL (kg)	
CA50	63.5
CA60	12.3

Volume de concreto (0.30) = 0.09 m³
Área de forma = 6.30 m²

CROQUI DE REFERÊNCIA : IMPLANTAÇÃO

CONTROLE DE REVISÕES

Nº	DATA	DESCRIÇÃO

FNDE Fundo Nacional de Desenvolvimento da Educação — MINISTÉRIO DA EDUCAÇÃO

PROJETO PADRÃO - FNDE

PROPRIETÁRIO
ARQUITETO
MUNICÍPIO - UF
PROJETISTA
DIRETOR TÉCNICO — CREA
AUTOR DO PROJETO — CREA

ESCOLA 13 SALAS DE AULA - MODELO TERREO

PROJETO DE ESTRUTURA

CONTRATAÇÃO: CSUS1 - Coordenação Geral de Infraestrutura Educacional

ARMAÇÕES TÉRREO COZINHA
BLOCO C - SERVIÇO

SCA

REVISÃO	DATA	FORMATO	FOLHA
			31/147

SEÇÃO DE LICITAÇÃO
1068 2025
CARNEIRO

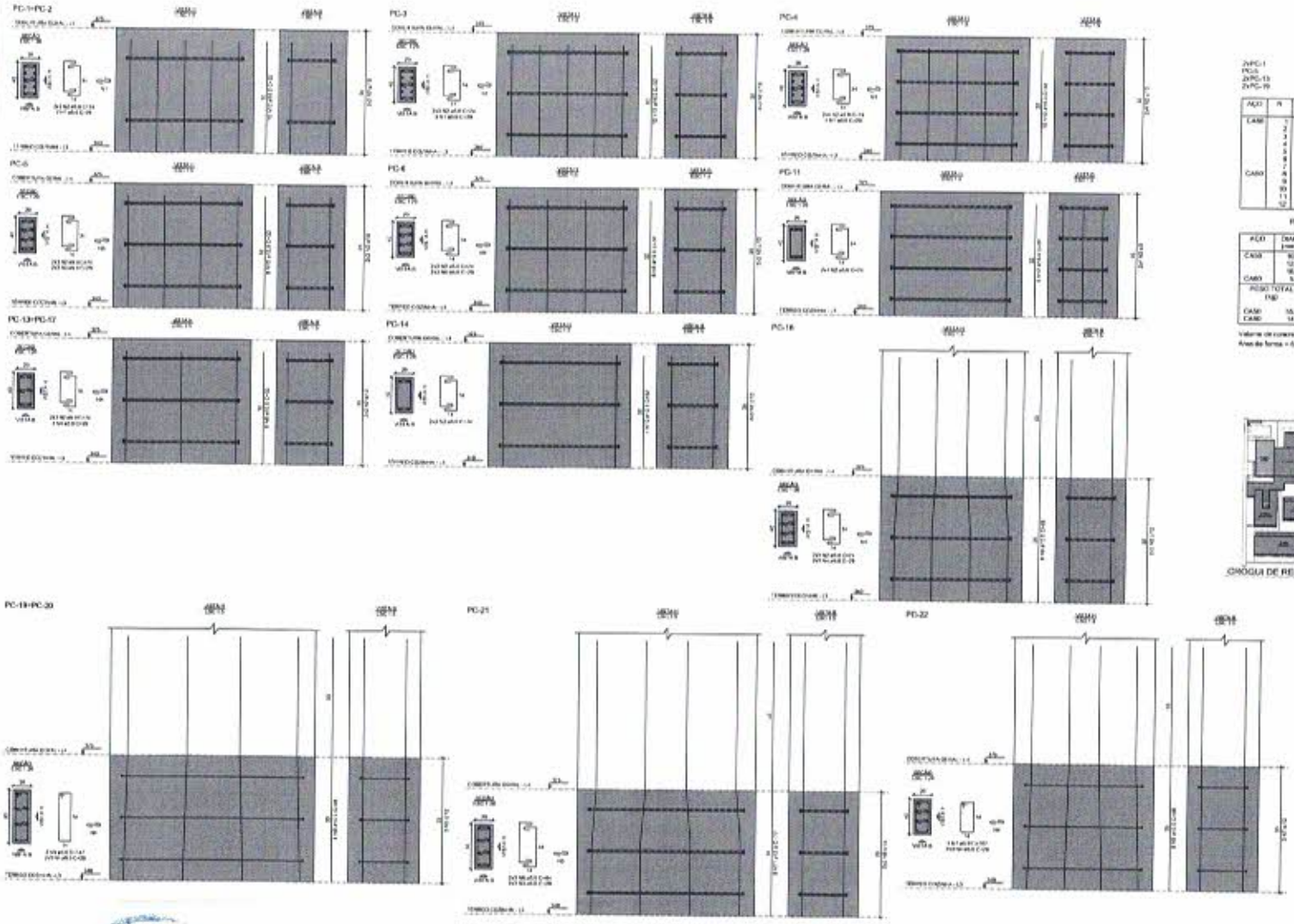

RELAÇÃO DO AÇO

2xPC-1	PC-3	PC-4
PC-5	PC-6	PC-11
2xPC-13	PC-14	PC-16
2xPC-19	PC-21	PC-22

AÇO	N	DIAM (mm)	QUANT	C.UNIT (cm)	C.TOTAL (cm)
CA50	1	5.0	11	29	319
	2	5.0	98	74	7252
	3	5.0	12	29	348
	4	5.0	34	29	1000
	5	5.0	6	147	882
	6	5.0	6	64	384
	7	5.0	3	107	321
CA60	8	10.0	20	32	640
	9	10.0	32	65	2176
	10	12.5	12	32	384
	11	12.5	6	77	616
	12	16.0	40	32	1472

RESUMO DO AÇO

AÇO	DIAM (mm)	C.TOTAL (m)	PESO + 10% (kg)
CA50	5.0	20.2	18.1
	12.5	18	10.0
	16.0	14.1	20.8
CA60	5.0	65	14.1
PESO TOTAL (kg)			
CA50	38.3		
CA60	14.1		

Volume de concreto (C-30): 1.0 m³
Área de forma = 6.83 m²

CROQUI DE REFERÊNCIA - IMPLANTAÇÃO

FNDE Fundo Nacional de Desenvolvimento da Educação

MINISTÉRIO DA EDUCAÇÃO

PROJETO PADRÃO - FNDE

ESCOLA 13 SALAS DE AULA - MODELO TÉRREO
PROJETO DE ESTRUTURA

ARMAÇÕES COBERTURA GERAL
BLOCO C - SERVIÇO

SCA

32/147

COMISSÃO DE LICITAÇÃO
FLS. ANO
DE PROJETO